

СЛУЖБЕНИ ЛИСТ

ГРАДА СМЕДЕРЕВА

ГОДИНА VIII БРОЈ 3

СМЕДЕРЕВО, 29. АПРИЛ 2015. ГОДИНЕ

СКУПШТИНА ГРАДА

50.

На основу члана 32. став 1. тачка 6., а у вези са чланом 66. став 3. Закона о локалној самоуправи („Службени гласник Републике Србије“, број 129/2007 и 83/2014), члана 92. став 4. Закона о буџетском систему („Службени гласник Републике Србије“, број 54/2009, 73/2010, 101/2010, 101/2011, 93/2012, 62/2013, 63/2013 – исправка, 108/2013 и 142/2014), члана 10. Закона о Државној ревизорској институцији („Службени гласник Републике Србије“, број 101/2005, 54/2007 и 36/2010) и члана 19. став 1. тачка 6. Статута града Смедерева („Службени лист града Смедерева“, број 2/2015 - пречишћен текст),

Скупштина града Смедерева, на 27. седници одржаној 29. априла 2015. године, донела је

ОДЛУКУ

О АНГАЖОВАЊУ РЕВИЗОРА ЗА ОБАВЉАЊЕ ЕКСТЕРНЕ РЕВИЗИЈЕ ЗАВРШНОГ РАЧУНА БУЏЕТА ГРАДА СМЕДЕРЕВА ЗА 2014. ГОДИНУ

Члан 1.

Екстерну ревизију Завршног рачуна буџета града Смедерева за 2014. годину обавиће лице које испуњава услове за обављање послова ревизије финансијских извештаја прописане законом којим се уређује рачуноводство и ревизија, а у складу са чланом 92. став 4. Закона о буџетском систему, које ће бити изабрано у поступку јавне набавке.

Члан 2.

Одељење за привреду, предузетништво, локални економски развој и јавне набавке Градске управе града Смедерева спровешће поступак јавне набавке – услуге ревизије Завршног рачуна буџета града Смедерева за 2014. годину у складу са Законом о јавним набавкама.

Члан 3.

Ову Одлуку доставити Министарству финансија Републике Србије - Управи за трезор и Државној ревизорској институцији Београд.

Ова Одлука ступа на снагу осмог дана од дана објављивања у „Службеном листу града Смедерева“.

Број 400-3452/2015-07
У Смедереву, 29. априла 2015. године

ПРЕДСЕДНИК СКУПШТИНЕ ГРАДА
Бранче Стојановић, с.р.

51.

На основу члана 6. став 1. тачка 2., члана 7. став 3. и члана 9. Закона о финансирању локалне самоуправе („Службени гласник Републике Србије“, број 62/2006, 47/2011, 93/2012, 99/2013 и 125/2014), члана 32. став 1. тачка 6., а у вези са чланом 66. став 3. Закона о локалној самоуправи („Службени гласник Републике Србије“, број 129/2007 и 83/2014) и члана 19. став 1. тачка 6. и 13. Статута града Смедерева („Службени лист града Смедерева“, број 2/2015 - пречишћен текст),

Скупштина града Смедерева, на 27. седници одржаној 29. априла 2015. године, донела је

ОДЛУКУ

О ИЗМЕНАМА ОДЛУКЕ О ГРАДСКИМ АДМИНИСТРАТИВНИМ ТАКСАМА

Члан 1.

У Таксеној тарифи Одлуке о градским административним таксама („Службени лист града Смедерева“, број 4/2009 и 4/2010) тачка 2. Тарифног броја 2. „За списе и радње из области личних стања и грађанских стања“, мења се и гласи:

„Венчање ван службених просторија Градске управе 10.000,00 дин.“.

Члан 2.

Тарифни број 5. „За списе и радње из области урбанизма, изградње и комуналне делатности“, мења се и гласи:

„Тарифни број 5.

за списе и радње из области урбанизма, изградње и комуналних делатности

- Издавање информације о локацији 1.000,00 дин.
- Давање обавештења из области урбанизма, изградње и комуналних делатности 1.000,00 дин.
- Потврђивање пројекта парцелације и препарцелације 2.000,00 дин.
- Потврђивање усклађености урбанистичког пројекта са урбанистичким планом, просторним планом јединице локалне самоуправе, односно просторним планом посебне намене и законом 2.000,00 дин.
- Издавање локацијских услова за:
 - зграде категорије А 2.000,00 дин.
 - зграде категорије Б 3.000,00 дин.
 - зграде категорије В 5.000,00 дин.
 - инжењерске објекте (категирија Г) 5.000,00 дин.

6. Издавање решења по члану 145. Закона о планирању и изградњи, за објекте и радове за које није прописана републичка такса 2.000,00 дин.
7. Издавање решења за постављање и уклањање мањих монтажних објеката привременог карактера на површинама јавне намене:
 - 7.1. за тезге и други покретни мобилијар, споменике и спомен обележја, надстрешнице за склањање људи у јавном превозу 1.000,00 дин.
 - 7.2. за киоске, летње и зимске баште 2.000,00 дин.
 - 7.3. за балон хале спортске намене и пловила 3.000,00 дин.
8. Издавање решења за које није прописана посебна такса 1.200,00 дин.
9. Издавање потврда за које није прописана посебна такса 500,00 дин.
10. Приговор на закључак 200,00 дин.
11. Прибављање сагласности на техничку документацију у погледу мера заштите од пожара 1.000,00 дин.
12. Поступање по захтеву за прикључење објекта на комуналну инфраструктуру 1.000,00 дин.
13. Издавање спецификације посебних делова објеката као у тачки 5.
14. Издавање решења о уклањању објекта или налагање мера за санацију 1.000,00 дин.
15. Давање обавештења о могућности легализације 680,00 дин.
16. Издавање потврде о поднетом захтеву за легализацију 200,00 дин.

Члан 3.

Ова Одлука ступа на снагу осмог дана од дана објављивања у „Службеном листу града Смедерева“.

Број 434-37/2015-07

У Смедереву, 29. априла 2015. године

ПРЕДСЕДНИК СКУПШТИНЕ ГРАДА
Бранче Стојановић, с.р.

52.

На основу члана 60. Закона о пољопривредном земљишту („Службени гласник Републике Србије“, број 62/2006, 65/2008 – др. закон и 41/2009), члана 32. Закона о локалној самоуправи („Службени гласник Републике Србије“, број 129/2007 и 83/2014-др. закон) и члана 19. Статута града Смедерева („Службени лист града Смедерева“, број 2/2015-пречишћен текст), а уз сагласност Министарства пољопривреде и заштите животне средине, број 320-11-2934/2015-14 од 01.04.2015. године,

Скупштина града Смедерева, на 27. седници одржаној 29. априла 2015. године, донела је

ГОДИШЊИ ПРОГРАМ ЗАШТИТЕ, УРЕЂЕЊА И КОРИШЋЕЊА ПОЉОПРИВРЕДНОГ ЗЕМЉИШТА НА ТЕРИТОРИЈИ ГРАДА СМЕДЕРЕВА ЗА 2015. ГОДИНУ

Овим Програмом се уређује врста и обим радова на заштити и уређењу пољопривредног земљишта на територији града Смедерева за 2015. годину.

Овим Програмом даје се преглед површина пољопривредног земљишта по катастарским општинама, класама, културама, анализа стања заштите и уређења пољопривредног земљишта, утврђује програм радова на заштити и уређењу пољопривредног земљишта и план коришћења пољопривредног земљишта у државној својини.

I ОПШТИ ДЕО

УВОД

Територија града Смедерева има 30 катастарских општина и располаже са укупно 42116 ха 43 ари 47 м² пољопривредног земљишта, што је приказано у табели 1. Просечна величина поседа је 4,16 ха, а просечна величина парцеле је 0,34 ха.

а) Уређење пољопривредног земљишта

Комасација пољопривредног земљишта спроведена је ранијих година у три катастарске општине и то: Сараорци, Лугавчина и Липе. У КО Осипаоница комасација је завршена само на око 700 ха, а преостале површине се планирају у наредном периоду када се за то обезбеде потребна новчана средства.

На комасираном делу површина, каналска мрежа за наводњавање и одводњавање је изграђена, међутим због неадекватног одржавања функционисање исте је отежано. Овај проблем је нарочито изражен у периодима високог нивоа подземних вода и велике количине атмосферских падавина, тако да су велике површине пољопривредног земљишта у тим периодима поплаване. Низводно поред корита реке Језаве и Мораве, пошто је изграђен канал за отпадне воде Железара Смедерево д.о.о., пресечени су природни токови вода Бадрике, па у доњем току често настају велике поплаве, јер вишак воде не може да отиче преко овог канала, чиме је угрожено више од 6.000 ха пољопривредног земљишта.

Пољски путеви су у знатној мери оштећени, а има и путева који су потпуно уништени и преорани па се не могу користити за превоз пољопривредних производа у време бербе и жетве, нарочито у кишном периоду с пролећи и јесени. Има случајева и узурпације пољских путева од стране власника и корисника пољопривредног земљишта. Обзиром на тренутно стање потребно је уложити знатна средства за изградњу, уређење и одржавање ових путева.

Након Јавног позива у вези са остваривањем права пречег закупа, које је Комисија доставила свим месним канцеларијама и месним заједницама на територији града Смедерева и објавила у јавном гласилу ТВ Смедерево и интернет страници града, у остављеном законском року до 30. октобра 2014.године, за наредну годину (2015. годину), Комисији су достављене 4 пријаве за остваривање права пречег закупа по основу узгоја и држања животиња.

Табела 1. Преглед површина пољопривредних култура земљишта по катастарским општинама

р.бр.	катастарска општина	пољопривредно земљиште у ха										укупно	
		обрадиво пољопривредно земљиште у ха		виногради		ливаде		укупно		пашњаци	трстици и мочваре		остало земљиште
		њиве	вртови	војњаци	4	5	6(1+2+3+4+5)	7	8				
1			2	3	4	5	6(1+2+3+4+5)	7	8	9	10(6+7+8+9)		
1	БАДЉЕВИЦА	614.2066	0.0000	44.3182	34.8270	21.3509	714.7027	14.1133	0.4156	47.9357	777.1673		
2	БИНОВАЦ	560.3321	0.0000	33.5478	41.2823	57.7452	692.9074	14.8064	0.7189	39.1321	747.5648		
3	ВОДАЊ	920.1508	0.0000	65.2526	128.3959	78.1763	1191.9756	10.9802	0.3201	103.3612	1306.6371		
4	ВРАНОВО	1178.4984	1.9384	54.9156	12.3826	57.1659	1304.9009	16.6120	0.8950	91.8150	1414.2229		
5	ВРБОВАЦ	1072.5709	0.1732	75.8142	84.9130	53.6141	1287.0854	25.7704	1.2236	57.6574	1371.7368		
6	ВУЧАК	609.7914	0.0707	43.5819	124.1013	14.3355	791.8808	2.0323	0.0991	31.5227	825.5349		
7	ДОБРИ ДО	1376.5753	0.3214	88.3195	39.5330	107.2190	1611.9682	14.1011	0.2699	65.9063	1692.2455		
8	ДРУГОВАЦ 1	1909.8084	1.3768	116.9613	121.1512	138.9760	2288.2737	25.7275	0.0000	161.7752	2475.7764		
9	ДРУГОВАЦ 2	3.0119	0.0000	0.0000	0.0000	11.7021	14.7140	0.0000	0.0000	0.2659	14.9799		
10	КОЛАРИ	682.8519	0.0000	93.7801	46.7126	49.3796	872.7242	7.3598	1.2923	22.8187	904.1950		
11	КУЛИЧ	449.9460	0.0000	11.7158	6.6504	9.6094	477.9216	5.5159	6.2094	145.1831	634.8300		
12	ЛАНДОЛ	867.1758	0.4130	66.0584	45.5264	73.0259	1052.1995	12.1023	5.7379	71.0155	1141.0552		
13	ЛИПЕ 1	2456.4786	1.2345	151.1186	1.7831	8.7359	2619.3507	27.1496	2.1872	179.4621	2828.1496		
14	ЛИПЕ 2	262.6431	0.0000	10.4083	7.7560	0.2404	281.0478	0.8842	0.0000	6.5807	288.5127		
15	ЛУГОВИНА	2555.1636	4.0956	141.7223	10.2599	0.0000	2711.2414	23.4311	0.0000	224.1024	2958.7749		
16	ЛУЉЕВАЦ	594.9613	0.0000	47.3495	17.1859	53.6480	713.1447	9.5113	0.0000	75.6343	798.2903		
17	МАЛО КРСНА	950.3224	0.9938	41.8814	16.8033	52.0441	1062.0450	17.2172	27.1328	23.7247	1130.1197		
18	МАЛО ОРАШЈЕ	1136.6512	1.9649	75.3136	83.7719	61.1301	1358.8317	54.1234	1.1160	132.4922	1546.5633		
19	МИХАЛОВАЦ	2571.7302	0.9681	157.5829	103.7556	254.0281	3088.0649	76.7001	2.5775	46.5286	3213.8711		
20	ОСИПАОНИЦА	3155.2875	6.5967	109.9720	99.7561	105.4599	3477.0722	47.8992	4.0679	239.2622	3768.3015		
21	ПЕТРИЈЕВО	454.1988	0.0000	34.5346	59.4839	23.9976	572.2149	7.9744	0.0000	21.9601	602.1494		
22	РАДИНАЦ	802.0529	13.8594	29.8600	47.4054	62.7362	955.9139	13.2048	3.9811	63.0374	1036.1372		
23	РАЂА	503.2336	1.6410	38.7020	30.3579	2.2963	576.2308	12.2058	0.3457	10.8246	599.6069		
24	САРАОРЦИ	1516.5222	53.2109	73.3457	5.1796	1.4127	1649.6711	4.7765	0.0000	77.2536	1731.7012		
25	СЕОНЕ	698.9619	0.2521	56.6183	78.4314	15.7225	849.9862	10.4264	1.6499	140.5110	1002.5735		
26	СКОБАЉ	1773.5504	0.2144	71.0157	31.1126	84.1546	1960.0477	7.0357	2.0585	128.2651	2097.4070		
27	СМЕДЕРЕВО	1625.3537	0.1582	211.6698	193.4914	2.4934	2033.1665	129.2515	1.1489	57.8251	2221.3920		
28	СУВОДОЛ	707.8762	0.0000	100.8369	169.6224	73.1499	1051.4854	10.2486	0.4100	56.4654	1118.6094		
29	УДОВИЦЕ	560.7115	0.5705	216.3054	167.5444	6.1796	951.3114	12.3668	0.1000	65.5896	1029.3678		
30	ШАЛИНАЦ	684.2299	0.0000	35.5240	14.6363	8.0792	742.4694	17.7778	1.8022	76.9120	838.9614		
	УКУПНО	33254.8485	90.0536	2298.0264	1823.8128	1487.8084	38954.5497	631.3056	65.7595	2464.8199	42116.4347		

Извор података
Републички геодетски завод
Катастар непокретности Смедерево за 2015.

Табела 2. Преглед површина пољопривредних култура земљишта по облицима својине

р.бр.	катастарска општина	облик својине	пољопривредно земљиште у ха										укупно
			обрадиво пољопривредно земљиште у ха					пољопривредно земљиште у ха					
			њиве	вртови	воћњаци	виногради	ливаде	укупно	пашњаци	трстици и мочваре	остало земљиште	укупно	
			1	2	3	4	5	6(1+2+3+4+5)	7	8	9	10(6+7+8+9)	
6	ВУЧАК	Други облици својине	6.6705	0.0000	0.0762	0.1013	0.0000	6.8480	0.0000	0.0000	0.0000	0.0000	6.8480
		приватна својина	579.9385	0.0707	43.0335	55.5335	12.4844	691.0606	2.0323	0.0991	31.2657	724.4577	
		државна својина РС	27.7018	0.0000	0.5092	68.5678	1.8511	98.6299	0.0000	0.0000	0.2570	98.8869	
		државна својина СРЈ	0.0000	0.0000	0.0000	0.0000	0.0000	0.0000	0.0000	0.0000	0.0000	0.0000	
		друштвена својина	0.0000	0.0000	0.0000	0.0000	0.0000	0.0000	0.0000	0.0000	0.0000	0.0000	
		задружна својина	0.0000	0.0000	0.0000	0.0000	0.0000	0.0000	0.0000	0.0000	0.0000	0.0000	
		мешовита својина	0.0000	0.0000	0.0000	0.0000	0.0000	0.0000	0.0000	0.0000	0.0000	0.0000	
		Други облици својине	2.1511	0.0000	0.0393	0.0000	0.0000	2.1904	0.0000	0.0000	0.0000	0.0000	2.1904
		приватна својина	1336.6420	0.3214	87.8786	39.5330	104.6022	1568.9772	13.4698	0.2699	64.8758	1647.5927	
		државна својина РС	34.8839	0.0000	0.3459	0.0000	2.0563	37.2861	0.6313	0.0000	0.7698	38.6872	
7	ДОБРИ ДО	државна својина СРЈ	0.0000	0.0000	0.0000	0.0000	0.0000	0.0000	0.0000	0.0000	0.0000	0.0000	
		друштвена својина	4.3652	0.0000	0.0000	0.0000	0.5605	4.9257	0.0000	0.0000	0.2607	5.1864	
		задружна својина	0.0000	0.0000	0.0000	0.0000	0.0000	0.0000	0.0000	0.0000	0.0000	0.0000	
		мешовита својина	0.0000	0.0000	0.0000	0.0000	0.0000	0.0000	0.0000	0.0000	0.0000	0.0000	
		Други облици својине	0.6842	0.0000	0.0950	0.0000	0.0000	0.7792	0.0000	0.0000	0.0000	0.7792	
		приватна својина	1844.9741	1.3768	113.9953	120.5859	136.1823	2217.1144	23.9604	0.0000	150.1005	2391.1753	
		државна својина РС	59.5890	0.0000	2.9660	0.5653	2.7937	65.9140	0.5009	0.0000	11.6747	78.0896	

р.бр.	катастарска општина	облик својине	пољопривредно земљиште у ха										укупно
			обрадиво пољопривредно земљиште у ха					пољопривредно земљиште у ха					
			њиве	вртови	воћњаци	виногради	ливаде	укупно	пашњаци	трстици и мочваре	остало земљиште	укупно	
			1	2	3	4	5	6(1+2+3+4+5)	7	8	9	10(6+7+8+9)	
11	КУЛИЧ	мешовита својина	0.0000	0.0000	0.0000	0.0000	0.0000	0.0000	0.0000	0.0000	0.0000	0.0000	0.0000
		други облици својине	1.5264	0.0000	0.0000	0.0000	0.0000	0.0000	1.5264	0.0000	0.0000	0.0000	1.5264
		приватна својина	287.1375	0.0000	11.7158	6.4873	9.4264	314.7670	5.1186	1.3845	38.1844	359.4545	
		државна својина РС	162.8085	0.0000	0.0000	0.1631	0.1830	163.1546	0.1509	4.8249	106.5548	274.6852	
		државна својина СРЈ	0.0000	0.0000	0.0000	0.0000	0.0000	0.0000	0.0000	0.0000	0.0000	0.0000	
		друштвена својина	0.0000	0.0000	0.0000	0.0000	0.0000	0.0000	0.0000	0.0000	0.0000	0.4439	0.4439
		заједничка својина	0.0000	0.0000	0.0000	0.0000	0.0000	0.0000	0.0294	0.0000	0.0000	0.0294	0.0294
		мешовита својина	0.0000	0.0000	0.0000	0.0000	0.0000	0.0000	0.0000	0.0000	0.0000	0.0000	0.0000
		други облици својине	0.0000	0.0000	0.0000	0.0000	0.0000	0.0000	0.0000	0.2170	0.0000	0.0000	0.2170
		приватна својина	819.1621	0.4130	65.3640	45.3377	32.6610	962.9378	9.7227	1.5357	70.6661	1044.8623	
		државна својина РС	34.2290	0.0000	0.1835	0.0000	14.3753	48.7878	1.1129	0.3637	0.0847	50.3491	
12	ЛАНДОЛ	државна својина СРЈ	0.0000	0.0000	0.0000	0.0000	0.0000	0.0000	0.0000	0.0000	0.0000	0.0000	
		друштвена својина	13.6951	0.0000	0.0429	0.1887	25.9896	39.9163	0.0000	3.8386	0.2647	44.0196	
		заједничка својина	0.0000	0.0000	0.0000	0.0000	0.0000	0.0000	0.0000	0.0000	0.0000	0.0000	
		мешовита својина	0.0000	0.0000	0.0000	0.0000	0.0000	0.0000	0.0000	0.0000	0.0000	0.0000	
		други облици својине	0.0897	0.0000	0.4680	0.0000	0.0000	0.5577	1.2667	0.0000	0.0000	1.8244	
	ЛИПЕ 1	приватна својина	2335.9997	1.2345	150.8924	1.7831	8.7077	2498.6174	23.2695	0.4082	167.1391	2689.4342	

Табела 2. Преглед површина пољопривредних култура земљишта по облицима својине

р.бр.	катастарска општина	облик својине	пољопривредно земљиште у ха										укупно	
			обрадиво пољопривредно земљиште у ха						пољопривредно земљиште у ха					
			њиве	вртви	воћњаци	виногради	ливаде	укупно	пашњаци	трстици и мочваре	остало земљиште	укупно		
			1	2	3	4	5	6(1+2+3+4+5)	7	8	9	10(6+7+8+9)		
13		Државна својина РС	20.7141	0.0000	0.2162	0.0000	0.0000	20.9303	2.7804	0.0000	3.5543	27.2650		
		Државна својина СРЈ	0.0000	0.0000	0.0000	0.0000	0.0000	0.0000	0.0000	0.0000	0.0000	0.0000		
		Друштвена својина	95.1269	0.0000	0.0100	0.0000	0.0000	95.1369	0.1831	1.7790	8.2688	105.3678		
		заједничка својина	0.0000	0.0000	0.0000	0.0000	0.0000	0.0000	0.0000	0.0000	0.0000	0.0000		
		мешовита својина	0.0000	0.0000	0.0000	0.0000	0.0000	0.0000	0.0000	0.0000	0.0000	0.0000		
		Други облици својине	4.6379	0.0000	0.0000	0.0000	0.0282	4.6661	0.9166	0.0000	0.4999	6.0826		
		приватна својина	255.3411	0.0000	10.4083	7.7560	0.2024	273.7078	0.4250	0.0000	6.5637	280.6965		
		Државна својина РС	0.8155	0.0000	0.0000	0.0000	0.0000	0.8155	0.4592	0.0000	0.0000	1.2747		
		Државна својина СРЈ	0.0000	0.0000	0.0000	0.0000	0.0000	0.0000	0.0000	0.0000	0.0000	0.0000		
		Друштвена својина	6.0479	0.0000	0.0000	0.0000	0.0000	6.0479	0.0000	0.0000	0.0000	6.0479		
14		заједничка својина	0.0000	0.0000	0.0000	0.0000	0.0000	0.0000	0.0000	0.0000	0.0000	0.0000		
		мешовита својина	0.0000	0.0000	0.0000	0.0000	0.0000	0.0000	0.0000	0.0000	0.0000	0.0000		
		Други облици својине	0.4386	0.0000	0.0000	0.0000	0.0380	0.4766	0.0000	0.0000	0.0170	0.4936		
		приватна својина	2466.3442	4.0956	139.2840	10.2599	0.0000	2619.9837	23.3668	0.0000	131.4109	2774.7614		
		Државна својина РС	87.7053	0.0000	2.3165	0.0000	0.0000	90.0218	0.0643	0.0000	92.6915	182.7776		
		Државна својина СРЈ	0.0000	0.0000	0.0000	0.0000	0.0000	0.0000	0.0000	0.0000	0.0000	0.0000		
		Друштвена својина	0.0000	0.0000	0.0187	0.0000	0.0000	0.0187	0.0000	0.0000	0.0000	0.0187		
		15	ЛУГАВЧИНА	Државна својина РС	87.7053	0.0000	2.3165	0.0000	0.0000	90.0218	0.0643	0.0000	92.6915	182.7776
				Државна својина СРЈ	0.0000	0.0000	0.0000	0.0000	0.0000	0.0000	0.0000	0.0000	0.0000	
				Друштвена својина	0.0000	0.0000	0.0187	0.0000	0.0000	0.0187	0.0000	0.0000	0.0187	

Табела 2. Преглед површина пољопривредних култура земљишта по облицима својине

р.бр.	катастарска општина	облик својине	пољопривредно земљиште у ха										укупно
			обрадиво пољопривредно земљиште у ха						пољопривредно земљиште у ха				
			њиве	вртви	воћњаци	виногради	ливаде	укупно	пашњаци	трстици и мочваре	остало земљиште	укупно	
			1	2	3	4	5	6(1+2+3+4+5)	7	8	9	10(6+7+8+9)	
16	ЛУЊЕВАЦ	задружна својина	0.0000	0.0000	0.0000	0.0000	0.0000	0.0000	0.0000	0.0000	0.0000	0.0000	0.0000
		мешовита својина	0.0000	0.0000	0.0000	0.0000	0.0000	0.0000	0.0000	0.0000	0.0000	0.0000	0.0000
		други облици својине	1.1141	0.0000	0.1031	0.0000	0.0000	0.0000	1.2172	0.0000	0.0000	0.0000	1.2172
		приватна својина	591.2343	0.0000	47.3495	16.6330	53.5199	708.7367	8.6328	0.0000	45.5396	762.9091	
		државна својина РС	1.9872	0.0000	0.0000	0.5529	0.1281	2.6682	0.8785	0.0000	30.0947	33.6414	
		државна својина СРЈ	0.0000	0.0000	0.0000	0.0000	0.0000	0.0000	0.0000	0.0000	0.0000	0.0000	
		друштвена својина	1.2840	0.0000	0.0000	0.0000	0.0000	1.2840	0.0000	0.0000	0.0000	1.2840	
		задружна својина	0.0000	0.0000	0.0000	0.0000	0.0000	0.0000	0.0000	0.0000	0.0000	0.0000	
		мешовита својина	0.0000	0.0000	0.0000	0.0000	0.0000	0.0000	0.0000	0.0000	0.0000	0.0000	
		други облици својине	0.4559	0.0000	0.0000	0.0000	0.0000	0.4559	0.0000	0.0000	0.0000	0.4559	
17	МАЛА КРСНА	приватна својина	905.3248	0.9938	40.5411	16.3064	50.8947	1014.0608	7.9470	10.5047	23.0500	1055.5625	
		државна својина РС	32.2439	0.0000	1.3403	0.3359	0.1620	34.0821	9.2703	16.6281	0.6747	60.6552	
		државна својина СРЈ	0.0000	0.0000	0.0000	0.0000	0.0000	0.0000	0.0000	0.0000	0.0000	0.0000	
		друштвена својина	12.2298	0.0000	0.0000	0.1610	0.9873	13.3781	0.0000	0.0000	0.0000	13.3781	
		задружна својина	0.0000	0.0000	0.0000	0.0000	0.0000	0.0000	0.0000	0.0000	0.0000	0.0000	
мешовита својина	0.0000	0.0000	0.0000	0.0000	0.0000	0.0000	0.0000	0.0000	0.0000	0.0000			
други облици својине	0.5239	0.0000	0.0000	0.0000	0.0000	0.5239	0.0000	0.0000	0.0000	0.5239			

Табела 2. Преглед површина пољопривредних култура земљишта по облицима својине

р.бр.	катастарска општина	облик својине	пољопривредно земљиште у ха										укупно
			обрадиво пољопривредно земљиште у ха					пољопривредно земљиште у ха					
			њиве	вртови	воћњаци	виногради	ливаде	укупно	пашњаци	трстици и мочваре	остало земљиште	укупно	
			1	2	3	4	5	6(1+2+3+4+5)	7	8	9	10(6+7+8+9)	
28	СУВОДОЛ	мешовита својина	0.0000	0.0000	0.0000	0.0000	0.0000	0.0000	0.0000	0.0000	0.0000	0.0000	0.0000
		други облици својине	204.0394	0.0000	4.3289	17.9831	0.0000	226.3514	9.0982	0.2432	3.8684	239.5612	
		приватна својина	661.8623	0.0000	98.8238	138.1862	68.4445	967.3168	9.7241	0.4100	56.2562	1033.7071	
		државна својина РС	30.2290	0.0000	1.7042	30.0362	1.6083	63.5777	0.5245	0.0000	0.2092	64.3114	
		државна својина СРЈ	0.0000	0.0000	0.0000	0.0000	0.0000	0.0000	0.0000	0.0000	0.0000	0.0000	
		друштвена својина	12.3167	0.0000	0.0000	1.4000	1.7121	15.4288	0.0000	0.0000	0.0000	15.4288	
		зајужна својина	0.0000	0.0000	0.0000	0.0000	0.0000	0.0000	0.0000	0.0000	0.0000	0.0000	
		мешовита својина	0.0000	0.0000	0.0000	0.0000	0.0000	0.0000	0.0000	0.0000	0.0000	0.0000	
		други облици својине	3.4681	0.0000	0.3089	0.0000	1.3850	5.1620	0.0000	0.0000	0.0000	5.1620	
		приватна својина	542.6134	0.5705	213.6490	165.3117	6.1796	928.3242	10.4356	0.1000	39.0399	977.8997	
29	УДОВИЦЕ	државна својина РС	17.3860	0.0000	2.6412	2.0681	0.0000	22.0953	0.6502	0.0000	26.5497	49.2952	
		државна својина СРЈ	0.0000	0.0000	0.0000	0.0000	0.0000	0.0000	0.0000	0.0000	0.0000		
		друштвена својина	0.0000	0.0000	0.0000	0.0000	0.0000	0.0000	0.0000	0.0000	0.0000		
		зајужна својина	0.0000	0.0000	0.0000	0.0000	0.0000	0.0000	0.0000	0.0000	0.0000		
		мешовита својина	0.0000	0.0000	0.0000	0.0000	0.0000	0.0000	0.0000	0.0000	0.0000		
		други облици својине	0.7121	0.0000	0.0152	0.1647	0.0000	0.8920	1.2810	0.0000	0.0000	2.1730	
		приватна својина	629.2667	0.0000	34.8542	14.1351	7.5731	685.8291	10.8524	1.0446	23.7901	721.5162	

Табела 2. Преглед површина пољопривредних култура земљишта по облицима својине

р.бр.	катастарска општина	облик својине	пољопривредно земљиште у ха										укупно
			обрадиво пољопривредно земљиште у ха						пољопривредно земљиште у ха				
			њиве	вртови	воћњаци	виногради	ливаде	укупно	пашњаци	трстици и мочваре	остало земљиште	укупно	
			1	2	3	4	5	6(1+2+3+4+5)	7	8	9	10(6+7+8+9)	
30		државна својина РС	51.3050	0.0000	0.6376	0.5012	0.5061	52.9499	6.9254	0.7576	53.1219	113.7548	
		државна својина СРЈ	0.0000	0.0000	0.0000	0.0000	0.0000	0.0000	0.0000	0.0000	0.0000	0.0000	
		друштвена својина	2.3100	0.0000	0.0000	0.0000	0.0000	2.3100	0.0000	0.0000	0.0000	2.3100	
		задружна својина	0.0000	0.0000	0.0000	0.0000	0.0000	0.0000	0.0000	0.0000	0.0000	0.0000	
		мешовита својина	0.0000	0.0000	0.0000	0.0000	0.0000	0.0000	0.0000	0.0000	0.0000	0.0000	
		други облици својине	1.3482	0.0000	0.0322	0.0000	0.0000	1.3804	0.0000	0.0000	0.0000	0.0000	1.3804

Извор података
Републички геодетски завод
Катастар непокретности Смедерево за 2015.

Табела 3. Површине пољопривредних култура земљишта по класама

култура	пољопривредно земљиште у ха							
	I	II	III	IV	V	VI	VII	VIII
њиве	1019.1191	4943.3106	10161.2374	7397.7837	5470.1477	2967.3229	1145.9344	149.9927
вртови	35.4758	22.1276	16.2628	13.9605	2.2269	0.0000	0.0000	0.0000
вољњаци	114.5169	435.3101	876.9449	730.4328	140.8218	0.0000	0.0000	0.0000
виногради	69.2147	301.6362	322.9434	865.1089	224.9618	39.9478	0.0000	0.0000
ливаде	9.5656	345.1864	706.4452	263.1361	111.4437	49.5341	2.4973	0.0000
пашњаци	55.8748	217.9767	207.2702	47.8967	56.4537	14.6309	31.2026	0.0000
трстици-мочваре	46.6845	19.0750	0.0000	0.0000	0.0000	0.0000	0.0000	0.0000
УКУПНО	1350.4514	6284.6226	12291.1039	9318.3187	6006.0556	3071.4357	1179.6343	149.9927

Извор података

Републички геодетски завод

Катастар непокретности Смедерево за 2015.

ТАБЕЛА 4. Одводњавање

каналска мрежа		цевна дренажа		УКУПНО у ха	
изграђено у ха	у функцији у ха	изграђено у ха	у функцији у ха	изграђено у ха	у функцији у ха
8.7000	4.5000	600.0000	0.0000	608.7000	4.5000

ТАБЕЛА 5. Наводњавање

широкозахватне	тифони у ха	кап по кап	кишна крила у	остало у ха	УКУПНО у ха
0.0000	300.0000	220.0000	0.0000	140.0000	660.0000

**Побољшање квалитета пољопривредног
ТАБЕЛА 6. земљишта и мелиорације ливада и пашњака**

физичке мелиорације	хемијске мелиорације	биолошке мелиорације	мелиорације	остало у ха	УКУПНО у ха
0.0000	0.0000	0.0000	0.0000	0.0000	0.0000

извор података: Дирекција за
изградњу и урбанизам
Смедерево

Табела 7. Корисници пољопривредних култура земљишта у државној својини

р.бр.	назив корисника	адреса корисника	површина земљишта коју користи (ха)	катастарска општина	Поседовни лист или лист непокретности	Површина на листу	Удео на листу
1	"ЖИТОПРОДУКТ" а.д. ЗРЕЊАНИН	ЗРЕЊАНИН БОЛНИЧКА 7	30.2841	СМЕДЕРЕВО01	14640	30.2841	1/1
2	"ИП" Д.О.О. СМЕДЕРЕВО	СМЕДЕРЕВО ИЗЛЕТНИЧКА 6/3	0.0346	СМЕДЕРЕВО01	15427	0.0346	1/1
3	"МЕТАЛОПРОМ" Д.О.О.ЗА ПРОИЗВОДЊУ, ТРГОВИНУ И УСЛУГЕ	СМЕДЕРЕВО ПОХОРСКА 15	0.2298	СМЕДЕРЕВО01	14515	0.2298	1/1
4	"МИЛНИК-СИМОВИЋ И ДР." О.Д. СМЕДЕРЕВО	СМЕДЕРЕВО НОС.АЛБАН.СПОМ. ББ	0.0259	СМЕДЕРЕВО01	13533	0.0259	1/1
5	"МИТИЋ" Д.О.О МИЉЕВИЋ	МИЉЕВИЋ БРАНИЧЕВО	0.6442	СМЕДЕРЕВО01	14244	0.6442	1/1
6	"НИКОЛ ИНВЕСТ" д.о.о. БЕОГРАД	БЕОГРАД ВОДОВОДСКА 158	1.0953	СМЕДЕРЕВО01	14471	1.0953	1/1
7	"САРТИД 1913 - СТАНПЛАН" Д.О.О. СМЕДЕРЕВО	СМЕДЕРЕВО КАРАЂОРЂЕВА 39	0.0190	СМЕДЕРЕВО01	12644	0.0190	7/10
8	"СТАН-ИНВЕСТ" Д.Д.	СМЕДЕРЕВО КРАЂА ПЕТРА ПРВОГ 12	0.1635	СМЕДЕРЕВО01	5113	0.1635	1/1
9	"СВЕТ-ПЕТ" Д.О.О. БЕОГРАД	БЕОГРАД	0.6860	ВОДАЊ	961	0.6860	1/1
10	"ВАШ САН" д.о.о. ПРЕДУЗЕЋЕ ЗА ГРАЂЕВИНАРСТВО ТРГОВИНУ И УСЛУГ	БУЛ.АРС. ЧЕРНОЈЕВИЋА 27	0.0068	СМЕДЕРЕВО01	15314	0.0068	28/68
11	28. ЈУНИ АД СМЕДЕРЕВО	БЕОГРАД ПОЕНКАЕРОВА 14/6	0.0068	СМЕДЕРЕВО01	13188	0.1313	1/1
12	ЖЕБЕЉЕН МИЛАН СВЕТЛАНА	СМЕДЕРЕВО КАРАЂОРЂЕВА 14/61	0.1313	СМЕДЕРЕВО01	12697	0.0350	1/1
13	ЖЕЛЕЗАРА СМЕДЕРЕВО Д.О.О.	СМЕДЕРЕВО РАДИНАЦ	13.5297	СМЕДЕРЕВО01	13847	13.5297	1/1
14	ЖИГИЋ НИКОЛА ЧЕДОМИР	СМЕДЕРЕВО УСТАНИЧКА 40	0.0134	СМЕДЕРЕВО01	8667	0.0134	1/2
15	ЖИГИЋ НОВАК ЈЕЛЕНА	СМЕДЕРЕВО УСТАНИЧКА 40	0.0134	СМЕДЕРЕВО01	8667	0.0134	1/2
16	ЖИКИЋ МИЛИЦА АЛЕКСАНДАР	СМЕДЕРЕВО СТАРЦА ВУЛАДИНА 52	0.0175	СМЕДЕРЕВО01	8184	0.0175	1/2
17	ЖИКИЋ СТОЈАН МИЛКА	СМЕДЕРЕВО СТАРЦА ВУЛАДИНА 52	0.0175	СМЕДЕРЕВО01	8184	0.0175	1/2
18	ЖИКИЋ ВОЈИН МИРОЈЕ	СМЕДЕРЕВО МАЈКЕ ЈЕВРОСИМЕ 4	0.1461	СМЕДЕРЕВО01	6428	0.1461	1/1
19	ЖИВАНОВИЋ ЖИВКО ТРИФКО	СМЕДЕРЕВО ЈОАКИМА ВУЈИЋА 27	0.0200	СМЕДЕРЕВО01	9012	0.0200	1/5
20	ЖИВАНОВИЋ ЖИВКО ЂОРЂЕ	СМЕДЕРЕВО БАНАТСКА 40/7	0.0200	СМЕДЕРЕВО01	9012	0.0200	1/5
21	ЖИВАНОВИЋ ЖИВОЈИН ВЕЛИМИР	РАДИНАЦ	0.1290	РАДИНАЦ	170	0.1290	1/1
22	ЖИВАНОВИЋ АДАМ ЈОВАН	СМЕДЕРЕВО КНЕЗ МИХАЈЛОВА 16	0.0886	СМЕДЕРЕВО01	2697	0.0886	1/2
23	ЖИВАНОВИЋ БЛАГОЈЕ ЈЕЛИЦА	СМЕДЕРЕВО	0.0478	СМЕДЕРЕВО01	12337	0.0478	1/2

Табела 7. Корисници пољопривредних култура земљишта у државној својини

р.бр.	назив корисника	адреса корисника	површина земљишта коју користи (ха)	катастарска општина	Поседовни лист или лист непокретности	Површина на листу	Удео на листу
24	ЖИВАНОВИЋ БОГОМИР ДРАГИЦА	СМЕДЕРЕВО ЦРВЕНЕ АРМИЈЕ 15	0.0236	СМЕДЕРЕВО01	9059	0.0236	1/1
25	ЖИВАНОВИЋ БОГОЉУБ	КЛЕНОВИЊИК	0.0413	КУЛИЧ	34	0.0413	1/1
26	ЖИВАНОВИЋ БОГОЉУБ МИРОЉУБ	СМЕДЕРЕВО КОЛАРСКА 148	0.5094	СМЕДЕРЕВО01	3713	0.5094	1/1
27	ЖИВАНОВИЋ ГОЈКО МИЛОСАВ	ПЕТРИЈЕВО СВЕТОГ САВЕ	0.0322	СМЕДЕРЕВО01	8779	0.0322	1/1
28	ЖИВАНОВИЋ МИЛОРАД МИЛОШ	СМЕДЕРЕВО	0.0478	СМЕДЕРЕВО01	12337	0.0478	1/2
29	ЖИВАНОВИЋ МИЛУТИН ТОПЛИЦА	СМЕДЕРЕВО МАЛИ КРИВАК 120	0.0153	СМЕДЕРЕВО01	4640	0.0153	1/1
30	ЖИВАНОВИЋ ЉУБОМИР ЖИВОТА	БАЧИНАЦ СО СМЕДЕРЕВСКА ПАЛАН	0.0562	СМЕДЕРЕВО01	3574	0.0562	1/1
31	ЖИВАНОВИЋ СТЕВАН ДРАГАН	СМЕДЕРЕВО ХАДУК ВЕЉКА 5	0.0017	СМЕДЕРЕВО01	8962	0.0017	1/2
32	ЖИВАНОВИЋ СТЕВАН ДУШАН	СМЕДЕРЕВО ХАДУК ВЕЉКА 5	0.0017	СМЕДЕРЕВО01	8962	0.0017	1/2
33	ЖИВАНЧЕВИЋ ЖИВАДИН ДРАГИЦА	СМЕДЕРЕВО КОЛАРСКИ ПУТ 86	0.0420	СМЕДЕРЕВО01	1975	0.0420	1/2
34	ЖИВАНЧЕВИЋ БОРИСАВ ДРАГОСЛАВ	СМЕДЕРЕВО КОЛАРСКИ ПУТ 86	0.0420	СМЕДЕРЕВО01	1975	0.0420	1/2
35	ЖИВИЋ БЛАГОЈЕ ЗОРАН	СМЕДЕРЕВО ТРИ БРЕСТА 2	0.0621	СМЕДЕРЕВО01	2967	0.0621	1/1
36	ЖИВИЋ ВЛАСТИМИР ЖИВОРАД	СМЕДЕРЕВО	0.0360	СМЕДЕРЕВО01	12244	0.0360	1/1
37	ЖИВИЋ ЧЕДОМИР СЛАВКО	СМЕДЕРЕВО	0.0136	СМЕДЕРЕВО01	15097	0.0136	1/1
38	ЖИВКОВИЋ АЛЕКСАНДАР МИРОСЛАВА	СМЕДЕРЕВО СТАРЦА ВУЈАДИНА 5	0.0071	СМЕДЕРЕВО01	8138	0.0071	1/1
39	ЖИВКОВИЋ ДИМИТРИЈЕ ЖИВОЈИН	СМЕДЕРЕВО МИЛОЈА ЂАКА 21	0.0125	СМЕДЕРЕВО01	4871	0.0125	1/1
40	ЖИВКОВИЋ ДРАГОМИР ЈЕЛИЦА	СМЕДЕРЕВО БЕОГРАДСКИ ПУТ ББ	0.0050	СМЕДЕРЕВО01	8960	0.0050	1/3
41	ЖИВКОВИЋ ДУШАН ГОЈКО	СМЕДЕРЕВО БАЛКАНСКА 146	0.0198	СМЕДЕРЕВО01	13827	0.0198	1/2
42	ЖИВКОВИЋ ДУШАН МИЛАН	СМЕДЕРЕВО ДОСИТЕЈА ОБРАДОВИЋА 87	0.0515	СМЕДЕРЕВО01	2115	0.0515	1/1
43	ЖИВКОВИЋ ГОЈКО СРБИН	СМЕДЕРЕВО ЈОСИПА ФАЈЛА 71	0.0285	СМЕДЕРЕВО01	12618	0.0285	3/10
44	ЖИВКОВИЋ МИЛАНКА	СОКАК 2 7	0.0525	СМЕДЕРЕВО01	2733	0.0525	1/3
45	ЖИВКОВИЋ МИЛЕВА ЖИВОРАД	КУЛИЧ	0.2871	КУЛИЧ	139	0.2871	1/2
46	ЖИВКОВИЋ МИЛОШ НИКИЦА	СМЕДЕРЕВО ЗЕКЕ БУЉУБАШЕ 10	0.0379	СМЕДЕРЕВО01	15512	0.0379	1/1
47	ЖИВКОВИЋ МИОДРАГ ВЛАДИМИР	СМЕДЕРЕВО ГОРИЧКА 35	0.1828	СМЕДЕРЕВО01	1568	0.0914	424/1256

Табела 7. Корисници пољопривредних култура земљишта у државној својини

р.бр.	назив корисника	адреса корисника	површина земљишта коју користи (ха)	катастарска општина	Поседовни лист или лист непокретности	Површина на листу	Удео на листу
48	ЖИВКОВИЋ ЉУБОМИР ТОМИСЛАВ	ЗВЕЧАН М.МИРКОВИЋА 16 СМЕДЕРЕВО ЈАНКОВИЋ СТОЈАНА 22	0.0672	СМЕДЕРЕВО01	1568	0.0914	144/1256
49	ЖИВКОВИЋ ЉУБОМИР ВЕРИЦА	СТОЈАНА 22	0.0107	СМЕДЕРЕВО01	5949	0.0672	1/1
50	ЖИВКОВИЋ РАДИСАВ НОВИЦА	РАДИНАЦ	0.0983	РАДИНАЦ	12631	0.0107	3/10
51	ЖИВКОВИЋ СТОЈАН ЈОВКА	СМЕДЕРЕВО ЉУБИЋА 4 СМЕДЕРЕВО КОЧЕ КАПЕТАНА 38	0.0688	СМЕДЕРЕВО01	1325	0.0983	1/1
52	ЖИВКОВИЋ СТОЈАН ВЛАДИСЛАВ		0.0382	СМЕДЕРЕВО01	5212	0.0688	1/1
53	ЖИВКОВИЋ СВЕТИСЛАВ	СМЕДЕРЕВО	0.0615	СМЕДЕРЕВО01	3994	0.0382	1/1
54	ЖИВКОВИЋ ЗЛАТИВОЈЕ МИЛУН	СМЕДЕРЕВО	0.0038	СМЕДЕРЕВО01	15054	0.0615	1/1
55	ЖИВКОВИЋ ЂОРЂЕ ДУШАН	СМЕДЕРЕВО	0.0340	СМЕДЕРЕВО01	850	0.0038	1/1
56	ЖИВКОВИЋ ЂОРЂИЈЕ БОЖО	СМЕДЕРЕВО	0.0345	СМЕДЕРЕВО01	12648	0.0340	1/1
57	ЖИВОЈИНОВИЋ БРАНИСЛАВ ДРАГАН	СМЕДЕРЕВО МОСТАРСКА 23	0.0676	СМЕДЕРЕВО01	12649	0.0345	1/1
58	ЖИВОЈИНОВИЋ ДРАГОЉУБ ЛЕПОСАВА	СМЕДЕРЕВО 27.МАРТА 80	0.0013	СМЕДЕРЕВО01	5175	0.0676	1/1
59	ЖИВОЈИНОВИЋ МЛАДЕН ЉУБИЦА	СМЕДЕРЕВО ФОЧАНСКА 34 СМЕДЕРЕВО ДОСИТЕЈА	0.1387	СМЕДЕРЕВО01	1915	0.0013	1/1
60	ЖИВОЈИНОВИЋ РАДИСАВ СЛАВОЉУБ	ОБРАДОВИЋА 60	0.0363	СМЕДЕРЕВО01	8731	0.1387	1/3
61	ЖИВОЈИНОВИЋ РАДМИЛО ЉИЉАНА	СМЕДЕРЕВО ФОЧАНСКА 34	0.1387	СМЕДЕРЕВО01	8731	0.1387	1/3
62	ЖИВОЈИНОВИЋ РАДМИЛО ВЛАДАН	СМЕДЕРЕВО ФОЧАНСКА 34	0.1387	СМЕДЕРЕВО01	8731	0.1387	1/3
63	ЖИВОВИЋ ВЛАДИМИР ТАТЈАНА	СМЕДЕРЕВО КОСОВСКА 9 СМЕДЕРЕВО СВЕТОМИРА	0.0142	СМЕДЕРЕВО01	3823	0.0142	271/845
64	ЖОРИЋ САВА ОЛГА	НАСТАСИЈЕВ 8	0.1604	СМЕДЕРЕВО01	8890	0.0802	80/1387
65	ЖОРИЋ ТОМА МЛАДЕН	СМЕДЕРЕВО СВЕТОМИРА НАСТАСИЈЕВ 8	0.1604	СМЕДЕРЕВО01	8890	0.0802	614/1387
66	А.Д. "ЖЕЛЕЗНИЦЕ СРБИЈЕ"	БЕОГРАД НЕМАЊИНА 6	13.3336	СМЕДЕРЕВО01	8890	0.0802	80/1387
67	А.Д. СИГЕВАЦ-КОМПАНИ	СМЕДЕРЕВО КУРШУМЛИЈА МИЛУТИНА УСКОКОВИЋА	1.0622	СМЕДЕРЕВО01	270	0.2357	1/1
68	АБЕЛ МИЛИВОЈЕ МИЛЕНА	СМЕДЕРЕВО	0.0060	СМЕДЕРЕВО01	868	13.0979	1/1
69	АБРАМОВИЋ МИЛИСАВ ЉИЉАНА	С.АНАСТАСИЈЕВИЋА 26	0.0191	СМЕДЕРЕВО01	14821	1.0622	1/1
70	АД "ЈАС ХОЛДИНГ" КОЛАРИ	СМЕДЕРЕВО РУЗВЕЛТОВА 1 КОЛАРИ КОЛАРЧЕВА	0.1344	КОЛАРИ	8904	0.0060	1/2
71	АД ЖЕЛЕЗНИЦЕ СРБИЈЕ	БЕОГРАД НЕМАЊИНА 6	3.6662	МАЛА КРСНА	7633	0.0191	1/1
					1123	0.1344	1/1
					152	0.0676	1/1

Табела 7. Корисници пољопривредних култура земљишта у државној својини

р.бр.	назив корисника	адреса корисника	површина земљишта коју користи (ха)	катастарска општина	Поседовни лист или лист непокретности	Површина на листу	Удео на листу
				МАЛО ОРАШЈЕ	214	0.0885	1/1
				САРАОРЦИ	346	0.0911	1/1
				САРАОРЦИ	1214	0.2787	329/3740
				МАЛА КРСНА	1436	2.6721	1/1
				ЛУГАВЧИНА	1664	0.4682	1/1
72	АД СИЋЕВАЦ-ЏОПАНУ КУРШУМЛИЈА-У СТЕЧАЈУ	КУРШУМЛИЈА МИЛУТИНА УСКОКОВИЋА	0.4072	СМЕДЕРЕВО01	13161	0.4072	Zajedni~ki
73	АДАМОВИЋ ЖИВОРАД БОГОЉУБ	СМЕДЕРЕВО СВЕТОЗАРА МАРКОВИЋА 43	0.0135	СМЕДЕРЕВО01	2440	0.0135	1/4
74	АДАМОВИЋ ЖИВОРАД ДРАГОЉУБ	СМЕДЕРЕВО ЂУРЕ ДАНИЧИЋА 74	0.0135	СМЕДЕРЕВО01	2440	0.0135	2/4
75	АДАМОВИЋ ЖИВОРАД РУЖИЦА	СМЕДЕРЕВО ЂУРЕ ДАНИЧИЋА 74	0.0135	СМЕДЕРЕВО01	2440	0.0135	1/4
76	АДАМОВИЋ АЛЕКСАНДАР ВЕЛИМИР	СМЕДЕРЕВО СТАРЦА ВУЈАДИНА 18	0.0148	СМЕДЕРЕВО01	8150	0.0148	1/1
77	АДАМОВИЋ ЦВЕТА	РАДИНАЦ	0.1492	РАДИНАЦ	18	0.1492	1/1
78	АДАМОВИЋ ДРАГУТИН РАДИВОЈЕ	СМЕДЕРЕВО ЂУРЕ ДАНИЧИЋА 78	0.0888	СМЕДЕРЕВО01	2435	0.0017	2/5
				СМЕДЕРЕВО01	2438	0.0871	1/1
79	АДАМОВИЋ ДРАГУТИН РАДОВАН	СМЕДЕРЕВО ЂУРЕ ДАНИЧИЋА 78	0.0867	СМЕДЕРЕВО01	2435	0.0017	2/5
				СМЕДЕРЕВО01	2436	0.0850	1/1
80	АДАМОВИЋ ДРАГУТИН ВОЈИСЛАВ	СМЕДЕРЕВО ВЕНЧАКА 38	0.3111	СМЕДЕРЕВО01	541	0.3111	1/1
				СМЕДЕРЕВО01	2435	0.0017	1/5
81	АДАМОВИЋ МИЛЕНТИЈЕ МИЛИЦА	СМЕДЕРЕВО ЂУРЕ ДАНИЧИЋА 78	0.0718	СМЕДЕРЕВО01	2437	0.0701	1/1
				РАДИНАЦ	14	0.1698	1/2
82	АДАМОВИЋ НОВАК МИОДРАГ	РАДИНАЦ В.ИЛИЋА 30	0.1698	РАДИНАЦ	14	0.1698	1/2
83	АДАМОВИЋ НОВАК МИРОСЛАВ	РАДИНАЦ В.ИЛИЋА 30	0.1698	РАДИНАЦ	14	0.1698	1/2
84	АДАМОВИЋ ПАВЛЕ ДАНИЛО	РАДИНАЦ Д.ЈОВАНОВИЋА 5	0.1632	РАДИНАЦ	8	0.1632	1/1
85	АДАМОВИЋ РАДОМИР ПРЕДРАГ	СМЕДЕРЕВО СРБИНА 33	0.1945	СМЕДЕРЕВО01	14388	0.1945	1/1
				СМЕДЕРЕВО ЈОВАНЧЕ СПАСИЋА 6	9518	0.0581	1/1
86	АДАМОВИЋ СВЕТОЗАР БОЖИДАР	РАДИНАЦ МИЛОСАВА ВЕЉКОВИЋА 2	0.0581	СМЕДЕРЕВО01	2	0.0581	1/1
87	АДАМОВИЋ ТОМИСЛАВ ВИОЛЕТА	РАДИНАЦ	0.1074	РАДИНАЦ	2	0.1074	1/2

Табела 7. Корисници пољопривредних култура земљишта у државној својини

р.бр.	назив корисника	адреса корисника	површина земљишта коју користи (ха)	катастарска општина	Поседовни лист или лист непокретности	Површина на листу	Удео на листу
88	АДАМОВИЋ ВЕЛИБОР ЖИВАДИН	СМЕДЕРЕВО БОРЕ СТАНКОВИЋА 15	0.1486	СМЕДЕРЕВО01	3011	0.1486	1/6
89	АДАМОВИЋ ЧЕДОМИР НИКОЛА	СМЕДЕРЕВО УСТАНИЧКА 46	0.0082	СМЕДЕРЕВО01	8675	0.0082	1/1
90	АДИЋ БРАНИСЛАВ СЛОБОДАН	СМЕДЕРЕВО ГОРИЧКА 47	0.0070	СМЕДЕРЕВО01	13023	0.0070	1/2
91	АДИЋ ЉИЉАНА	СМЕДЕРЕВО ГОРИЧКА 47	0.0070	СМЕДЕРЕВО01	13023	0.0070	1/2
92	АДИЋ СЛОБОДАН БРАНКИЦА	БЕОГРАД ХАЦИ МИЛЕНТИЈЕВА 65	0.0347	СМЕДЕРЕВО01	1579	0.0347	1/4
93	АДИЋ СЛОБОДАН ВЕСНА	СМЕДЕРЕВО ГОРИЧКА 45	0.0347	СМЕДЕРЕВО01	1579	0.0347	1/4
94	АКЦИОНАРСКО ДРУШТВО " ЖЕЛЕЗНИЦЕ СРБИЈЕ "	БЕОГРАД НЕМАЊИНА 6	0.2164	ВОДАЊ	196	0.2164	1/1
95	АКСЕНТИЈЕВИЋ ИВАН СЛОБОДАН	СМЕДЕРЕВО ЈОВАНА	0.0668	СМЕДЕРЕВО01	53	0.0668	1/1
96	АКСИЋ ДРАГУТИН СЛОБОДАН	КРАЈИШНИКА 14	0.0518	СМЕДЕРЕВО01	12338	0.0518	1/1
97	АКСИЋ САЗДА НАДЕЖДА	ЂАКОВИЦА Е.ДУРАКУ 65	0.0451	СМЕДЕРЕВО01	5800	0.0451	1/1
98	АКСИЋ СТОЈАДИН ЗВОНКО	СМЕДЕРЕВО РАШКА,СОКАК 2 ББ	0.0450	СМЕДЕРЕВО01	13815	0.0450	1/1
99	АЛЕКСИЋ БОРИСЛАВ ЈЕЛИЦА	СМЕДЕРЕВО ПИРАДОВИЋЕВА 28	0.0046	СМЕДЕРЕВО01	9256	0.0046	1/4
100	АЛЕКСИЋ БОШКО ВОЈИН	СМЕДЕРЕВО СТАРЦА ВУЈАДИНА 203	0.0462	СМЕДЕРЕВО01	15195	0.0462	1/1
101	АЛЕКСИЋ БРАНКО ВЛАСТИМИР	СМЕДЕРЕВО ЈАДРАНСКА 6	0.0266	СМЕДЕРЕВО01	2978	0.0266	1/1
102	АЛЕКСИЋ СПАСОЈЕ ЖЕЉКО	СМЕДЕРЕВО ПОХОРСКА 9	0.0507	СМЕДЕРЕВО01	5718	0.0507	1/1
103	АЛЕКСИЋ ВОЈИСЛАВ ДРАГАН	СМЕДЕРЕВО СТАРЦА ВУЈАДИНА 179	0.0390	СМЕДЕРЕВО01	15165	0.0390	1/1
104	АЛЕКСОВСКИ АНГЕЛКО СТОЈЕ	СМЕДЕРЕВО МАРШАЛА ТОЛБУХИНА 26	0.0360	СМЕДЕРЕВО01	4813	0.0360	1/1
105	АЛИЛИ СЕФАДИН РАМОН	СМЕДЕРЕВО ЛИЧКА 10	0.0312	СМЕДЕРЕВО01	11034	0.0312	1/1
106	АНАСТАСИЈЕВИЋ АЛЕКСАНДАР ДРАГАН	СМЕДЕРЕВО КАРАЂОРЂЕВА 49/5	0.0045	СМЕДЕРЕВО01	3379	0.0045	1/6
107	АНАСТАСИЈЕВИЋ АЛЕКСАНДАР НИКОЛА	СМЕДЕРЕВО КАРАЂОРЂЕВА 51	0.0045	СМЕДЕРЕВО01	3379	0.0045	1/6
108	АНАСТАСИЈЕВИЋ НИКОЛА МИЛЕВА	СМЕДЕРЕВО КАРАЂОРЂЕВА 51	0.0045	СМЕДЕРЕВО01	3379	0.0045	4/6
109	АНДОНОВСКИ АЛЕКСАНДАР ВАСИЛИЈЕ	СМЕДЕРЕВО МИЛОЈА ЂАКА 17	0.0375	СМЕДЕРЕВО01	12373	0.0375	1/1
110	АНДРЕЈЕВИЋ БРАНИСЛАВА	СМЕДЕРЕВО 17.ОКТОБРА 21	0.0368	СМЕДЕРЕВО01	6937	0.0368	4/10
111	АНДРЕЈЕВИЋ ЈОВАН АЛЕКСАНДАР	СМЕДЕРЕВО КОСОВСКА 50	0.0277	СМЕДЕРЕВО01	3876	0.0277	1/1
112	АНДРЕЈЕВИЋ МИЛАН ДРАГОЉУБ	СМЕДЕРЕВО 17.ОКТОБРА 21	0.0368	СМЕДЕРЕВО01	6937	0.0368	5/10

Табела 7. Корисници пољопривредних култура земљишта у државној својини

р.бр.	назив корисника	адреса корисника	површина земљишта коју користи (ха)	катастарска општина	Поседовни лист или лист непокретности	Површина на листу	Удео на листу
113	АНДРЕЈЕВИЋ ТАНАСИЈЕ ДИМИТРИЈЕ	БЕОГРАД С.ПАУНОВИЋА 24	0.1258	СМЕДЕРЕВО01	963	0.0629	398/629
		СМЕДЕРЕВО ВОЈВОДЕ СТЕПЕ 108	0.0478	СМЕДЕРЕВО01	963	0.0629	231/629
114	АНДРЕЈЕВИЋ ТАНАСИЈЕ СТЕВАН	БЕОГРАД	0.1095	СМЕДЕРЕВО01	957	0.0478	1/1
115	АНДРЕЈЕВИЋ ТАСА ВУКОСАВА	СМЕДЕРЕВО	0.1322	СМЕДЕРЕВО01	7137	0.1095	1/1
116	АНДРЕЈЕВИЋ ЂОРЂЕ ЈОВАН	СМЕДЕРЕВО РАТНИХ ВОЈНИХ ИНВАЛИ 2	0.0381	СМЕДЕРЕВО01	3878	0.0661	478/661
117	АНДРЕЈИЋ ЖИВОРАД ДРАГИША	СМЕДЕРЕВО ЦРВЕНЕ АРМИЈЕ 9	0.5350	СМЕДЕРЕВО01	3878	0.0661	183/661
118	АНДРЕЈИЋ ДУШАН АРСЕН	БЕОГРАД 27.МАРТ 20	0.1120	СМЕДЕРЕВО01	230	0.0381	1/2
119	АНДРЕЈИЋ МИЛОРАД ЖИВОТА	СМЕДЕРЕВО 42 НОВА 25	0.0464	СМЕДЕРЕВО01	9054	0.5350	1/1
120	АНДРЕЈИЋ ПЕТАР ДРАГАН	СМЕДЕРЕВО БУЛИНЕ ВОДЕ 39	3.2524	СМЕДЕРЕВО01	2366	0.1120	1/3
121	АНДРЕЈИЋ РАДОМИР НАДА	СМЕДЕРЕВО ОСЛОБОЂЕЊА 151	0.0007	СМЕДЕРЕВО01	5943	0.0464	1/1
122	АНДРЕЈИЋ РАДОСАВ ДУШИЦА	БАЧКА ПАЛАНК ИВЕ ЛОЛЕ РИБАРА 3	0.0499	СМЕДЕРЕВО01	441	3.2524	1/1
123	АНДРЕЈИЋ СВЕТИСЛАВ ВЕЛИБОР	СМЕДЕРЕВО РАТНИХ ВОЈНИХ ИНВАЛИ 2	0.0381	СМЕДЕРЕВО01	3021	0.0007	3/16
124	АНДРЕЈИЋ ЂОРЂЕ ЈОВАНКА	СМЕДЕРЕВО СВЕТОМИРА НАСТАСИЈЕВ 23	0.0530	СМЕДЕРЕВО01	1547	0.0499	1/2
125	АНДРЕЈИЋ РАНКО СТОЛЕ	СМЕДЕРЕВО СВЕТОМИРА НАСТАСИЈЕВ 23	0.0530	СМЕДЕРЕВО01	230	0.0381	1/2
126	АНДРЕЈЕВИЋ АРКАДИЈЕ ГРАДА	СМЕДЕРЕВО ЖИВАНА АТАНАЦКОВИЋА 19	0.0420	СМЕДЕРЕВО01	12433	0.0530	1/2
127	АНИСИЈЕВИЋ ЖИВАНА	СМЕДЕРЕВО ЖИВАНА АТАНАЦКОВИЋА 19	0.0420	СМЕДЕРЕВО01	12433	0.0530	1/2
128	АНИСИЈЕВИЋ ЉУБИНКО ДРАГОЈЛО	СМЕДЕРЕВО УСКОЧКА 9	0.0294	СМЕДЕРЕВО01	5950	0.0420	1/2
129	АНТАНАСИЈЕВИЋ ДОБРОСИЈЕ СМЕНИША	СМЕДЕРЕВО ГЕОРГИ ДИМИТРОВА 12	0.1149	СМЕДЕРЕВО01	8619	0.0294	1/1
130	АНТАНАСИЈЕВИЋ ДРАГУТИН ЧЕДА	ПРИШТИНА ШАРЛА ТРЕНИЈЕА 4/5	0.0740	СМЕДЕРЕВО01	1225	0.1149	1/1
131	АНТАНАСИЈЕВИЋ ЉУБОМИР ДРАГАН	СМЕДЕРЕВО ШУМАДИЈСКА 6	0.0766	СМЕДЕРЕВО01	15067	0.0740	1/1
132	АНТАНАСИЈЕВИЋ Т. СТАНИСЛАВ	СМЕДЕРЕВО ЈЕЗАВСКА 53	0.0205	СМЕДЕРЕВО01	9524	0.0766	1/1
133	АНТИЋ БЛАГОЈЕ ИЛИНКА			СМЕДЕРЕВО01	3010	0.0205	1/2

Табела 7. Корисници пољопривредних култура земљишта у државној својини

р.бр.	назив корисника	адреса корисника	површина земљишта коју користи (ха)	катастарска општина	Поседовни лист или лист непокретности	Површина на листу	Удео на листу
134	АНТИЋ ДАМЊАН АЛЕКСАНДАР	СМЕДЕРЕВО КАРАЂОРЂЕВО БРДО 42	0.1492	СМЕДЕРЕВО01	3417	0.1492	1/1
135	АНТИЋ ДИМИТРИЈЕ ДОБРИВОЈЕ	СМЕДЕРЕВО 16.ОКТОБРА 90	0.0118	СМЕДЕРЕВО01	9458	0.0118	1/1
136	АНТИЋ МИЛОЈИЦА ЛЕПОСАВА	СМЕДЕРЕВО ЧАПАЈЕВА 40	0.0256	СМЕДЕРЕВО01	8587	0.0139	1/1
137	АНТИЋ МИЛОЈИЦА ЛЕПОСАВА	СМЕДЕРЕВО ЧАПАЈЕВА 43	0.2792	СМЕДЕРЕВО01	9186	0.0117	1/5
138	АНТИЋ МИОДРАГ ДРАГОМИР	РАДИНАЦ	0.1006	РАДИНАЦ	14466	0.2792	139/2792
139	АНТИЋ МИОДРАГ МЛАДЕН	СМЕДЕРЕВО ВОЈВ.ПУТНИКА 45	0.0263	СМЕДЕРЕВО02	1187	0.1006	1/1
140	АНТИЋ МИОДРАГ МОМИР	РАДИНАЦ	0.0995	РАДИНАЦ	814	0.0263	1/1
141	АНТИЋ РАДИВОЈЕ	СМЕДЕРЕВО ХОМЕРОВА 4	0.0289	СМЕДЕРЕВО01	1186	0.0995	1/1
142	АНТИЋ РАДИВОЈЕ МЛАДЕН	СМЕДЕРЕВО ЈЕЗАВСКА 53	0.0205	СМЕДЕРЕВО01	15098	0.0289	1/1
143	АНТИЋ СТАНКО СТОЈАН	УДОВИЦЕ	0.0504	СМЕДЕРЕВО01	3010	0.0205	1/2
144	АНТИЋ ЧАСЛАВ ДРАГАН	СМЕДЕРЕВО НИКОЛЕ ТЕСЛЕ 1/2	0.0101	СМЕДЕРЕВО01	2144	0.0504	1/1
145	АНТОНИЈЕВИЋ ДОБРИВОЈЕ ОБРАД	СМЕДЕРЕВО МАРШАЛА БИРУЗОВА 18	0.0029	СМЕДЕРЕВО01	7010	0.0101	1/1
146	АНТОНИЈЕВИЋ ДОБРИВОЈЕ ТОПЛИЦА	СМЕДЕРЕВО МАРШАЛА БИРУЗОВА 18	0.0029	СМЕДЕРЕВО01	4741	0.0029	1/2
147	АНТОНИЈЕВИЋ ИЛИЈА МИЛОВАН	КОЛАРИ	0.1280	РАДИНАЦ	4741	0.0029	1/2
148	АНТОНИЈЕВИЋ РАДОМИР ДОБРИЦА	СМЕДЕРЕВО ЈУГ БОГДАНОВА 54/01	0.0098	СМЕДЕРЕВО01	32	0.1280	1/1
149	АНТОНИЈЕВИЋ РАДОМИР ЈОВИЦА	СМЕДЕРЕВО ПЕТРИЈЕВСКА 45	0.0098	СМЕДЕРЕВО01	9884	0.0098	1/3
150	АНТОНОВИЋ ЧЕДОМИР ДРАГОЉУБ	СКОБАЉ МАРШАЛА ТИТА 170	0.0195	СМЕДЕРЕВО01	9884	0.0098	1/3
151	АНЂЕЛКОВИЋ БОРА ГОРДАНА	СМЕДЕРЕВО СЛАВОНСКА 27	0.0059	СМЕДЕРЕВО01	7665	0.0195	1/1
152	АНЂЕЛКОВИЋ ДОБРИВОЈЕ МИОДРАГ	СМЕДЕРЕВО СРЕТЕНА ПОПОВИЋА 4	0.0299	СМЕДЕРЕВО01	7676	0.0059	3/12
153	АНЂЕЛКОВИЋ МИХАЈЛО САВА	БЕОГРАД Б.ЈЕРКОВИЋА 177	0.0318	СМЕДЕРЕВО01	15131	0.0299	1/1
154	АНЂЕЛКОВИЋ МИЛАН МИРКО	СМЕДЕРЕВО ЗЕКЕ БУЉУБАШЕ 7	0.0335	СМЕДЕРЕВО01	2515	0.0318	1/1
155	АНЂЕЛКОВИЋ МИОДРАГ МИЛИЦА	СМЕДЕРЕВО САВЕ КОВАЧЕВИЋА 41	0.0059	СМЕДЕРЕВО01	15532	0.0335	1/1
156	АНЂЕЛКОВИЋ ПРЕДРАГ АНЂЕЛКО	СМЕДЕРЕВО БРАНКА МИЉКОВИЋА 12	0.0188	СМЕДЕРЕВО01	7676	0.0059	4/12
157	АНЂЕЛКОВИЋ ЉУБИША СИНИЦА	ОСИПАОНИЦА КРАЉА ПЕТРА ПРВОГ 117	0.0191	СМЕДЕРЕВО01	12410	0.0188	1/1
					5776	0.0191	1/1

Табела 7. Корисници пољопривредних култура земљишта у државној својини

р.бр.	назив корисника	адреса корисника	површина земљишта коју користи (ха)	катастарска општина	Поседовни лист или лист непокретности	Површина на листу	Удео на листу
158	АНЂЕЛКОВИЋ РАДЕ ЉУБИША	СМЕДЕРЕВО ВАЉЕВСКА 10	0.6157	СМЕДЕРЕВО01	271	0.6157	500/6157
159	АНЂЕЛКОВИЋ РАДИВОЈЕ СРЕЊКО 41	СМЕДЕРЕВО САВЕ КОВАЧЕВИЋА	0.0059	СМЕДЕРЕВО01	7676	0.0059	2/12
160	АНЂЕЛКОВИЋ СТАНИША ЖИВКО	СМЕДЕРЕВО МОСТАРСКА 19	0.0185	СМЕДЕРЕВО01	14000	0.0185	1/1
161	АНЂЕЛКОВИЋ СТОЈИЛО РАДИСАВ	СМЕДЕРЕВО ДИЗНИЈЕВА 12	0.0502	СМЕДЕРЕВО01	1976	0.0502	1/1
162	АНЂЕЛКОВИЋ СВЕТОЗАР ЉУБОМИР	СМЕДЕРЕВО МИРОЉУБА	0.0117	СМЕДЕРЕВО01	9186	0.0117	1/5
163	АНЂЕЛКОВИЋ СВЕТОЗАР РАСТКО	ПАУНОВИЋА 15	0.3037	СМЕДЕРЕВО01	8591	0.0128	1/1
		СМЕДЕРЕВО УРАЛСКА 7		СМЕДЕРЕВО01	9186	0.0117	1/5
		СМЕДЕРЕВО СТЕВАНА СРЕМЦА 10	0.0557	СМЕДЕРЕВО01	14466	0.2792	561/2792
164	АНЂЕЛКОВИЋ СВЕТОЗАР СТАНОЈКО	СМЕДЕРЕВО СТЕВАНА СРЕМЦА 10	0.0557	СМЕДЕРЕВО01	8349	0.0440	1/1
		СМЕДЕРЕВО СТЕВАНА СРЕМЦА 8	0.0225	СМЕДЕРЕВО01	9186	0.0117	1/5
165	АНЂЕЛКОВИЋ СВЕТОЗАР СТОЈАДИН	СМЕДЕРЕВО СТЕВАНА СРЕМЦА 8	0.0225	СМЕДЕРЕВО01	8347	0.0225	1/1
166	АНЂЕЛКОВИЋ СВЕТОЗАР СТОЈАДИН	СМЕДЕРЕВО УРАЛСКА 9	0.2909	СМЕДЕРЕВО01	9186	0.0117	1/5
		НОВИ БЕОГРАД ГРАМШИЈЕВА 4/А	0.0060	СМЕДЕРЕВО01	14466	0.2792	561/2792
167	АНЂЕЛКОВИЋ ВЕСЕЛИН БОГОМИР	СМЕДЕРЕВО	0.0340	СМЕДЕРЕВО01	3259	0.0060	1/2
168	АРАНЂЕЛОВИЋ МИЛИВОЈЕ ДРАГАН	СМЕДЕРЕВО 22.ДЕЦЕМБАР 2	0.0190	СМЕДЕРЕВО01	12695	0.0340	1/1
169	АРДАЛИЋ ИЛИЈА ШПИРО	СМЕДЕРЕВО ИБАРСКА 15	0.0190	СМЕДЕРЕВО01	1834	0.0190	1/3
170	АРДАЛИЋ ШПИРА ГОЈКО	СМЕДЕРЕВО КАЈМАКЧАЛАНСКА 24	0.0190	СМЕДЕРЕВО01	1834	0.0190	2/3
171	АРСИЋ ДИМИТРИЈЕ МОМЧИЛО	СМЕДЕРЕВО ЦРНОГОРСКА 9	0.0360	СМЕДЕРЕВО01	3209	0.0360	1/1
172	АРСИЋ ЈОВАН ДУШАН	СМЕДЕРЕВО	0.0618	СМЕДЕРЕВО01	5698	0.0618	1/1
173	АРСИЋ МИЛАН МИЛОРАД	СМЕДЕРЕВО КРАЉЕВИЋА	0.0434	СМЕДЕРЕВО01	15231	0.0434	1/1
174	АРСИЋ МИЛИЈА РАДМИЛА	МАРКА 37	0.0272	СМЕДЕРЕВО01	4108	0.0272	1/3
175	АРСИЋ МИЛИЈА РАДОСАВ	СМЕДЕРЕВО КРАЉЕВИЋА	0.0272	СМЕДЕРЕВО01	4108	0.0272	1/3
176	АРСИЋ ПРОКОПИЈЕ РОКСАНДА	МАРКА 37	0.0272	СМЕДЕРЕВО01	4108	0.0272	1/3
		СМЕДЕРЕВО МИЛОША ОБИЛИЋА 32	0.6157	СМЕДЕРЕВО01	271	0.6157	1414/6157
177	АРСИЋ ЉУБИША МИРЈАНА	СМЕДЕРЕВО КАЈМАКЧАЛАНСКА 104	0.0086	СМЕДЕРЕВО01	4711	0.0086	1/6

Табела 7. Корисници пољопривредних култура земљишта у државној својини

р.бр.	назив корисника	адреса корисника	површина земљишта коју користи (ха)	катастарска општина	Поседовни лист или лист непокретности	Површина на листу	Удео на листу
178	АРСИЋ РАДОЈЕ КОСТАДИН	СМЕДЕРЕВО БРАТСТВА ЈЕДИНСТВА 48	1.6416	СМЕДЕРЕВО01	372	1.6416	1/1
179	АРСИЋ РАДОСЛАВ НЕМАЊА	СМЕДЕРЕВО ТИНА УЈЕВИЋА 1	0.0064	СМЕДЕРЕВО01	6995	0.0064	1/2
180	АРСИЋ РАДОСЛАВ ТИЈАНА	СМЕДЕРЕВО ТИНА УЈЕВИЋА 1	0.0064	СМЕДЕРЕВО01	6995	0.0064	1/2
181	АТАНАСИЈЕВИЋ ЈАВОРКА ВЛАДИСЛАВ	СМЕДЕРЕВО СТАНКА ЉУБОТИНЕ 2	0.0128	СМЕДЕРЕВО01	5775	0.0128	1/2
182	АВРАМОВИЋ АЛЕКСАНДАР МИОДРАГ	СМЕДЕРЕВО ПАЈЕ СМЕДЕРЕВЦА 2	0.2941	СМЕДЕРЕВО01	2745	0.2941	1/1
183	АВРАМОВИЋ БОРИВОЈЕ ЖИВОРАД	СМЕДЕРЕВО	0.0487	СМЕДЕРЕВО01	15236	0.0487	1/1
184	АВРАМОВИЋ МИОДРАГ ГОРАН	СМЕДЕРЕВО ЖЕЛЕЗНИЧКА 69	0.0961	СМЕДЕРЕВО01	2769	0.0961	1/1
185	АВРАМОВИЋ РАДИША	СМЕДЕРЕВО СТАРЦА ВУЈАДИНА 197	0.0547	СМЕДЕРЕВО01	15198	0.0547	1/1
186	АВРАМОВИЋ СЛАВИЦА	СМЕДЕРЕВО ДАВИДОВИЋЕВА 10	0.0323	СМЕДЕРЕВО01	2521	0.0323	1/4
187	АВРАМОВИЋ ЂОРЂЕ РАДИША	СМЕДЕРЕВО МИЛИЈЕ ПИРОЋАНЦА 6	0.0227	СМЕДЕРЕВО01	492	0.0227	1/2
188	АВРАМОВИЋ ЂОРЂЕ ЗОРАН	СМЕДЕРЕВО МИЛИЈЕ ПИРОЋАНЦА 4	0.0227	СМЕДЕРЕВО01	492	0.0227	1/2
189	АЦИЋ ЈОВАН ВЛАДА	СМЕДЕРЕВО	0.0867	УДОВИЦЕ	22	0.0867	1/6
190	АЦИЋ МИЛОРАД ДРАГАН	ЗАКЛОПАЧА ЈНА 21	0.1904	СМЕДЕРЕВО01	4466	0.0952	983/1241
191	АЦИЋ РОСА	СМЕДЕРЕВО БИХАЋКА 12	0.0867	СМЕДЕРЕВО01	4466	0.0952	258/1241
192	АЦИЋ ВЛАДА СЛОБОДАН	СМЕДЕРЕВО	0.0867	УДОВИЦЕ	22	0.0867	1/6
193	АФИМОВИЋ ВИТОМИР ПРЕДРАГ	СМЕДЕРЕВО	0.0190	СМЕДЕРЕВО01	12645	0.0190	3/10
194	БАБИЋ МИЛАН БОСИЉКА	СМЕДЕРЕВО ПРОТЕ МАТЕЈЕ 45	0.0359	СМЕДЕРЕВО01	7219	0.0359	1/1
195	БАБИЋ МИЛАН ИЛИЈА	СМЕДЕРЕВО КАЈМАКЧАЛАНСКА ББ	0.0599	СМЕДЕРЕВО01	3313	0.0599	1/1
196	БАБИЋ МИЛАН МИРКО	ПРИШТИНА ПИРОТСКА 15	0.0571	СМЕДЕРЕВО01	3310	0.0571	1/1
197	БАБИЋ МИЛОРАД ОЛГА	СМЕДЕРЕВО КАЈМАКЧАЛАНСКА 33	0.3153	СМЕДЕРЕВО01	3213	0.2680	1/2
198	БАБОВИЋ НОВАК РАДУН	СМЕДЕРЕВО ГОРИЧКА 72	0.0796	СМЕДЕРЕВО01	12672	0.0473	1/1
199	БАБОВИЋ РАДУН ПРЕДРАГ	СМЕДЕРЕВО ГОРИЧКА 72	0.0796	СМЕДЕРЕВО01	1603	0.0398	176/970
		СМЕДЕРЕВО ГОРИЧКА 72	0.0796	СМЕДЕРЕВО01	1603	0.0398	794/970
		ЗЕМУН СТАРЦА ВУЈАДИНА 4	0.1494	СМЕДЕРЕВО01	12541	0.0732	1/1
				СМЕДЕРЕВО01	12542	0.0762	1/2

Табела 7. Корисници пољопривредних култура земљишта у државној својини

р.бр.	назив корисника	адреса корисника	површина земљишта коју користи (ха)	катастарска општина	Поседовни лист или лист непокретности	Површина на листу	Удео на листу
200	БАЦИЋИЋ МАРКО ОБРАД	СМЕДЕРЕВО ЉУДЕВИТА ГАЈА 26	0.0104	СМЕДЕРЕВО01	1177	0.0104	1/1
201	БАДЊАРЕВИЋИ ЖИВАН САВКА	СМЕДЕРЕВО 16 ОКТОБАР 58	0.1037	СМЕДЕРЕВО01	9402	0.1037	1/1
202	БАЈЧИЋИ ДРАГОЉУБ МИЛАН	СМЕДЕРЕВО ПРОТЕ МАТЕЈЕ 54	0.0032	СМЕДЕРЕВО01	7228	0.0032	1/3
203	БАЈЧИЋИ ДРАГОЉУБ МИРОЉУБ	СМЕДЕРЕВО ПРОТЕ МАТЕЈЕ 54	0.0032	СМЕДЕРЕВО01	7228	0.0032	1/3
204	БАЈЧИЋИ МИРОСЛАВ МАРКО	СМЕДЕРЕВО КРАГУЈЕВАЧКА 5	0.0205	СМЕДЕРЕВО01	10009	0.0205	1/2
205	БАЈЧИЋИ СЛОБОДАН МИЛОРАД	СМЕДЕРЕВО ПРОТЕ МАТЕЈЕ 54	0.0032	СМЕДЕРЕВО01	7228	0.0032	1/3
206	БАКАЛОВИЋИ НЕНАД СЛАВИЦА	СМЕДЕРЕВО ХАДУК ВЕЉКОВА 8	0.0046	СМЕДЕРЕВО01	2458	0.0046	2/8
207	БАКАЛОВИЋИ НИКОЛА ЈОВАН	СМЕДЕРЕВО ЈАДРАНСКА 4	0.0227	СМЕДЕРЕВО01	2977	0.0227	1/1
208	БАКИЋИ ДРАГОМИР БРАНИСЛАВ	СМЕДЕРЕВО	0.0288	СМЕДЕРЕВО01	13006	0.0288	1/1
209	БАКИЋИ СВЕТИСЛАВ ЗОРАН	СМЕДЕРЕВО ДОСИТЕЈА ОБРАДОВИЋА 79	0.0449	СМЕДЕРЕВО01	8677	0.0449	1/1
210	БАЛАН МИЛЕНА	СМЕДЕРЕВО КОСОВСКА 79	0.0275	СМЕДЕРЕВО01	12235	0.0275	1/3
211	БАЛАН ЉУБИНКО ИВАН	СМЕДЕРЕВО КОСОВСКА 79	0.0275	СМЕДЕРЕВО01	12235	0.0275	1/3
212	БАЛАН ЉУБИНКО НЕБОЈША	СМЕДЕРЕВО КОСОВСКА 79	0.0275	СМЕДЕРЕВО01	12235	0.0275	1/3
213	БАЛЕВИЋИ ЛАЗАР РАДИВОЈЕ	СМЕДЕРЕВО МОСТАРСКА 44	0.0694	СМЕДЕРЕВО01	13964	0.0694	1/1
214	БАЛЕВИЋИ ЛАЗАР РАДОВАН	СМЕДЕРЕВО МОСТАРСКА 46	0.0511	СМЕДЕРЕВО01	5198	0.0292	1/1
215	БАЛЕВИЋИ НОВА МИЛАДИН	СМЕДЕРЕВО МОСТАРСКА 44	0.0661	СМЕДЕРЕВО01	5194	0.0661	1/1
216	БАЛЕВИЋИ НОВА МИЛЕНКО	СМЕДЕРЕВО МОСТАРСКА 44	0.0822	СМЕДЕРЕВО01	5197	0.0413	1/1
217	БАЛЕВИЋИ НОВА МИЛИНКО	СМЕДЕРЕВО МОСТАРСКА 38	0.0301	СМЕДЕРЕВО01	14967	0.0219	1/2
218	БАЛОШЕВИЋИ НЕДЕЉКО СВЕТИСЛАВ	СМЕДЕРЕВО ДУШКА РАДОВИЋА 16	0.9896	СМЕДЕРЕВО01	9240	0.9896	1/1
219	БАЛОШЕВИЋИ РАЈКО БОГОЉУБ	СМЕДЕРЕВО 4.ЈУЛИ 21	0.1327	СМЕДЕРЕВО01	9292	0.1327	1/1
220	БАЛЗАРЕНО МАРИЈА	БЕОГРАД	0.0003	СМЕДЕРЕВО01	3462	0.0003	10/120
221	БАНИЋИ МИЛОША БОЖИДАР	БЕОГРАД ВЛАЈКОВИЋЕВА 5	0.0379	СМЕДЕРЕВО01	12932	0.0379	1/1
222	БАНОВИЋИ ИЛИЈА РАДМИЛА	СМЕДЕРЕВО КАРАБОРЂЕВА 40	0.0757	СМЕДЕРЕВО01	3358	0.0757	1/1
223	БАРНИЋИ ЖИВОРАД ЈОВИЦА	СМЕДЕРЕВО БАЊАЛУЧКА 3	0.0077	СМЕДЕРЕВО01	8457	0.0077	3/5
224	БАРНИЋИ ДРАГА РАДОМИР	СМЕДЕРЕВО МАЈКЕ ЈУГОВИЋА 22	0.0137	СМЕДЕРЕВО01	4470	0.0137	1/1
225	БАРНИЋИ ТИХОМИР ДОБРИЛА	СМЕДЕРЕВО БАЊАЛУЧКА 3	0.0077	СМЕДЕРЕВО01	8457	0.0077	2/5
226	БАРОВИЋИ МИЛОРАД ЈОВАН	ЈОШАНИЦА КЛИНА	0.0492	СМЕДЕРЕВО01	15153	0.0492	1/1

Табела 7. Корисници пољопривредних култура земљишта у државној својини

р.бр.	назив корисника	адреса корисника	површина земљишта коју користи (ха)	катастарска општина	Поседовни лист или лист непокретности	Површина на листу	Удео на листу
227	БАСИЋ ВЕЉКО ЂОРЂЕ	СМЕДЕРЕВО БАЛКАНСКА 42 БЕОГРАД ГЕНЕРАЛ ЖДАНОВА 88	0.0104	СМЕДЕРЕВО01	9128	0.0104	1/2
228	БАСТА АЛЕКСАНДАР РАДМИЛА		0.1463	СМЕДЕРЕВО01	5176	0.0191	1/5
				СМЕДЕРЕВО01	5177	0.1272	1/1
229	БАТАС МИЛАН СЛОБОДАН	СМЕДЕРЕВО ВОЈВОДЕ СТЕПЕ 120	0.0280	СМЕДЕРЕВО01	995	0.0280	84/192
230	БАТИНИЦА ЈОВО МИРКО	СМЕДЕРЕВО ЂИР АНТИНА 25	0.0430	СМЕДЕРЕВО01	8542	0.0430	1/1
231	БАУЕР ЖИВОТА РАДМИЛА	СМЕДЕРЕВО 16 ОКТОБАР 3	0.0041	СМЕДЕРЕВО01	5402	0.0041	1/2
232	БАУЕР ЈАКОВ ЈАКОВ	СМЕДЕРЕВО 16 ОКТОБАР 3	0.0041	СМЕДЕРЕВО01	5402	0.0041	1/2
233	БАЊАНИН ПЕТАР ЖИВКО	СМЕДЕРЕВО ЦРНОГОРСКА 16	0.0679	СМЕДЕРЕВО01	9174	0.0679	1/1
234	БАЊАНИН ПЕТАР ЛУКА	СМЕДЕРЕВО ЦРНОГОРСКА 2 ЛУЧИЦА	0.0046	СМЕДЕРЕВО01	9183	0.0046	1/1
235	БАШИЋ РАДЕ ВИД	СМЕДЕРЕВО ЛАЗЕ ЛАЗАРЕВИЋА 8	0.0295	СМЕДЕРЕВО01	12362	0.0295	1/1
236	БАШОВИЋ ВУКАДИН ЗОРКА	СМЕДЕРЕВО КАРАЂОРЂЕВА 14/ 73	0.0258	СМЕДЕРЕВО01	4149	0.0258	1/1
237	БАЧАНИН ЗОРАН	СМЕДЕРЕВО ЛУКЈАНА МУШИЦКОГ 129	0.0138	СМЕДЕРЕВО01	3031	0.0138	1/1
238	БАЧИЋ РАДОСАВ СЛАВОЉУБ		0.0034	СМЕДЕРЕВО01	4336	0.0034	1/1
239	БЕЛОЈКОВИЋ МИЛАН ДРАГАН	СМЕДЕРЕВО 27.МАРТ 19	0.0512	СМЕДЕРЕВО01	12866	0.0512	2/6
240	БЕЛОЈКОВИЋ МИЛАН НЕНАД	СМЕДЕРЕВО 27.МАРТ 19	0.0512	СМЕДЕРЕВО01	12866	0.0512	2/6
241	БЕЛОЈКОВИЋ СПАСОЈЕ ДРАГУТИН	СМЕДЕРЕВО 27.МАРТА 18	1.8909	СМЕДЕРЕВО01	1862	1.8909	197/210
242	БЕЛОШЕВАЦ СЛАВКО СЛОБОДАН	СМЕДЕРЕВО БАЛКАНСКА 26	0.0223	СМЕДЕРЕВО01	1031	0.0223	1/4
243	БЕЛОШЕВАЦ СЛАВКО ЗОРАН	СМЕДЕРЕВО БАЛКАНСКА 26	0.0223	СМЕДЕРЕВО01	1031	0.0223	1/4
244	БЕЛОШЕВАЦ СЛАВКО ЗОРИЦА	СМЕДЕРЕВО БАЛКАНСКА 26	0.0223	СМЕДЕРЕВО01	1031	0.0223	1/4
245	БЕЛОШЕВАЦ ВИДОСАВА	СМЕДЕРЕВО БАЛКАНСКА 26	0.0223	СМЕДЕРЕВО01	1031	0.0223	1/4
246	БЕОЧАНИН БРАНИСЛАВ МИРОЉУБ	СМЕДЕРЕВО ОСЛОБОЂЕЊА 145 БЕОГРАД ВОЈВОДЕ БОГДАНА 23/	0.0428	СМЕДЕРЕВО01	12215	0.0428	1/1
247	БЕЉИЋ МИЛАНКА МИРЈАНА		0.0123	СМЕДЕРЕВО01	8118	0.0123	5/8
248	БЕЉИЋ МИЛУТИН ДАНИЦА	СМЕДЕРЕВО ПАРТИЗАНСКА 14	0.0999	СМЕДЕРЕВО01	1233	0.0999	1/1
249	БЕЉИЋ ВИТОМИР ТОМИСЛАВ	СМЕДЕРЕВО САВЕ НЕМАЊИЋА 10	0.0110	СМЕДЕРЕВО01	12596	0.0110	1/1
250	БЕРА РАДЕ ОЛГИЦА	СМЕДЕРЕВО ЂУРЕ ДАНИЧИЋА 16	0.0581	СМЕДЕРЕВО01	2360	0.0581	2/3

Табела 7. Корисници пољопривредних култура земљишта у државној својини

р.бр.	назив корисника	адреса корисника	површина земљишта коју користи (ха)	катастарска општина	Поседовни лист или лист непокретности	Површина на листу	Удео на листу
251	БЕРА РАДОВАН ЈЕЛИЦА	КОВИН СВЕТОЗАРА МАРКОВИЋА 24	0.0581	СМЕДЕРЕВО01	2360	0.0581	1/3
252	БЕРА ВЛАСТИМИР ТАТИЈАНА	СМЕДЕРЕВО ПАТРИЈАРХА ВАРНАВЕ 10	0.0367	СМЕДЕРЕВО01	14679	0.0367	1/1
253	БЕСЛЕМА ИЛИНКА	СМЕДЕРЕВО ГОРИЧКА 59	0.1397	СМЕДЕРЕВО01	1589	0.1397	1/1
254	БЕЧАНОВИЋ РАДИЦА	СМЕДЕРЕВО ИЗЛЕТНИЧКА ББ	0.1106	СМЕДЕРЕВО01	14465	0.0776	1/1
				СМЕДЕРЕВО01	15605	0.0330	1/5
255	БИЈАНИЋ АЛЕКСА ВУКАШИН	СМЕДЕРЕВО САВЕ НЕМАЊИЋА 12/16	0.1403	СМЕДЕРЕВО01	9519	0.1403	1/2
256	БИЈАНИЋ ДОБРИВОЈЕ МИЛОШ	СМЕДЕРЕВО ЈОВАНЧЕ СПАСИЋА 8	0.1403	СМЕДЕРЕВО01	9519	0.1403	1/2
257	БИЈАНИЋ МИЛАН ПРЕДРАГ	СМЕДЕРЕВО 27.МАРТА 73/А	0.3042	СМЕДЕРЕВО01	1909	0.3042	1399/3747
258	БИЈАНИЋ ПРЕДРАГ МИЛАН	СМЕДЕРЕВО 27.МАРТА 73	0.3042	СМЕДЕРЕВО01	1909	0.3042	938/3747
259	БИЈЕЛИЋ МИЛАН МИРЈАНА	СМЕДЕРЕВО МАЈОРА ГАВРИЛОВИЋА 1	0.0240	СМЕДЕРЕВО01	13835	0.0240	1/1
260	БИЖЕТА ВАСА БРАНКО	СМЕДЕРЕВО КОЛАРСКА 47	0.0290	СМЕДЕРЕВО01	12707	0.0290	1/1
261	БИРТАШЕВИЋ ЖИВОРАД РАДОСАВ	СМЕДЕРЕВО РАДИНАЦ	0.0391	СМЕДЕРЕВО01	12212	0.0391	1/1
262	БИРТАШЕВИЋ МИЛОСАВ РАДОСАВ	СМЕДЕРЕВО САВЕ НЕМАЊИЋА	0.1072	РАДИНАЦ	46	0.1072	1/1
263	БИСКУПЉАНИН СЛАВКО ПЕТАР	СМЕДЕРЕВО 52	0.0224	СМЕДЕРЕВО01	4929	0.0224	2/18
264	БЈЕГОВИЋ МИЛУТИН ЉИЉАНА	СМЕДЕРЕВО ЂУРЕ ДАНИЧИЋА 71	0.0105	СМЕДЕРЕВО01	2450	0.0105	1/2
265	БЈЕЛИЋ АЛЕКСАНДАР МИЛИЦА	БЕОГРАД ЉУБИЧСКА 24	0.0963	СМЕДЕРЕВО01	6021	0.0963	1/2
266	БЈЕЛИЋ ДРАГОМИР ПЕТРОВИЈЕ	СМЕДЕРЕВО САВЕ КОВАЧЕВИЋА 31	0.0064	СМЕДЕРЕВО01	7671	0.0064	1/2
267	БЈЕЛИЋ МИЛОРАД СЛОБОДАНКА	СМЕДЕРЕВО САВЕ КОВАЧЕВИЋА 31	0.0064	СМЕДЕРЕВО01	7671	0.0064	1/2
268	БЈЕЛИЋ ЉУБОМИР МИЛОЉУБ	СМЕДЕРЕВО ВОЈВОДЕ МИШИЋА 17/15	0.0481	СМЕДЕРЕВО01	8544	0.0481	1/1
269	БЛАЖИН БОРИВОЈЕ ВЛАДИМИР	СМЕДЕРЕВО ФОЧАНСКА 38	0.0154	СМЕДЕРЕВО01	8733	0.0154	1/1
270	БЛАЖИЋ ДУБРАВКА	БЕОГРАД НОВА СКОЈЕВСКА 67	0.0965	СМЕДЕРЕВО01	331	0.0965	1/3
271	БЛАГОШЕВИЋ ЖИВОРАД ДЕЈАН	СМЕДЕРЕВО АЛАСКА 14	0.0650	СМЕДЕРЕВО01	6466	0.0650	1/2
272	БЛАГОШЕВИЋ БРАНИСЛАВ ВОЈИСЛАВ	СМЕДЕРЕВО СТЕРИЈИНА 23	0.0113	СМЕДЕРЕВО01	8369	0.0113	1/1
273	БЛАГОШЕВИЋ ДАНИЛО ЉИЉАНА	СМЕДЕРЕВО 27.МАРТА 31	0.0748	СМЕДЕРЕВО01	1874	0.0748	3/4
274	БЛАГОШЕВИЋ ДОБОРСАВ МИЛИНА	СМЕДЕРЕВО АЛАСКА 14	0.0650	СМЕДЕРЕВО01	6466	0.0650	1/2

Табела 7. Корисници пољопривредних култура земљишта у државној својини

р.бр.	назив корисника	адреса корисника	површина земљишта коју користи (ха)	катастарска општина	Поседовни лист или лист непокретности	Површина на листу	Удео на листу
275	БЛАГОЈЕВИЋ ДРАГОЉУБ	СМЕДЕРЕВО	0.0489	СМЕДЕРЕВО01	15228	0.0489	1/1
276	БЛАГОЈЕВИЋ МИЛОМИР МИЛУТИН	СМЕДЕРЕВО ПРОЛЕТЕРСКА 17	0.0005	СМЕДЕРЕВО01	7096	0.0005	1/1
277	БЛАГОЈЕВИЋ СТРАХИЊА ЖИВОРАД	СМЕДЕРЕВО МАЛИ КРИВАК 14	0.2780	СМЕДЕРЕВО01	4537	0.2780	1/1
278	БЛАГОЈЕВИЋ ТОМИСЛАВ АЛЕКСАНДАР	СМЕДЕРЕВО 27 МРТА 29	0.0748	СМЕДЕРЕВО01	1874	0.0748	1/4
279	БЛАГОЈЕВИЋ ВЛАЈКО ЈОВАНЧА	КОЛАРИ	0.1056	КОЛАРИ	24	0.1056	6/8
280	БЛАГОЈЕВИЋ ВЛАЈКО РАДОМИР	КОЛАРИ	0.1056	КОЛАРИ	24	0.1056	2/8
281	БЛАЋАНИН ДРАГАНА	СМЕДЕРЕВО БАЛКАНСКА 62	0.0863	СМЕДЕРЕВО01	135	0.0863	1/1
282	БОЖАНИЋ СТАМЕНКО НОВИЦА	СМЕДЕРЕВО ЖИВАНА АТАНАЏКОВИЋА ББ	0.0376	СМЕДЕРЕВО01	5958	0.0376	1/1
283	БОЖИДАРЕВИЋ МИОДРАГ ЉУБИША	ПОПОВИЋА 14	0.0299	СМЕДЕРЕВО01	13426	0.0299	1/1
284	БОЖИЊА БИЉАНА	СМЕДЕРЕВО КАРАБОРЂЕВА 58/27	0.0051	СМЕДЕРЕВО01	14688	0.0051	1/1
285	БОЖИЊОВИЋ ЈОВАН МИОДРАГ	СМЕДЕРЕВО ОСЛОБОЂЕЊА ББ	0.0770	СМЕДЕРЕВО01	15467	0.0770	1/1
286	БОЖОВИЋ РАДИСАВ МИЛАДИН	СМЕДЕРЕВО	0.0205	СМЕДЕРЕВО01	12611	0.0205	3/10
287	БОЖОВИЋ ТИХОМИР ВУКИЋ	СМЕДЕРЕВО	0.0538	СМЕДЕРЕВО01	12345	0.0538	1/1
288	БОЖОВИЋ-ПЕТРОВСКИ МИРКО МАЈА	БЕОГРАД СИМЕ ИГУМАНОВА 14	0.0730	УДОВИЦЕ	2111	0.0730	1/1
289	БОГДАНОВ МИЛАНКА	БЕОГРАД МИКЕ АЛАСА 34	0.1941	СМЕДЕРЕВО01	4621	0.1941	2/4
290	БОГДАНОВИЋ ДРАГУТИН ВИДОСАВА	СМЕДЕРЕВО НОВА 16 2	0.0658	СМЕДЕРЕВО01	7579	0.0658	1/1
291	БОГДАНОВИЋ МИЛАН СЛАЂАНА	СМЕДЕРЕВО ЦРВЕНЕ АРМИЈЕ 1	0.0572	СМЕДЕРЕВО01	9500	0.0572	1/1
292	БОГДАНОВИЋ МИЛАН СНЕЖАНА	СМЕДЕРЕВО ЦРВЕНЕ АРМИЈЕ 1	0.0587	СМЕДЕРЕВО01	9502	0.0587	1/1
293	БОГДАНОВИЋ ПЕТАР ВУКОСАВА	СМЕДЕРЕВО КАРАБОРЂЕВА 51	0.0132	СМЕДЕРЕВО01	3367	0.0132	1/1
294	БОГДАНОВИЋ РАДОЈЕ МИЛАН	СМЕДЕРЕВО ЦРВЕНЕ АРМИЈЕ 1	0.1350	СМЕДЕРЕВО01	9046	0.0854	1/1
295	БОГДАНОВИЋ СТОЈАДИН РАДМИЛА	СМЕДЕРЕВО ЦРВЕНЕ АРМИЈЕ 1	0.1367	СМЕДЕРЕВО01	15328	0.0496	1/1
296	БОГДАНОВИЋ СТОЈКО ВЕЛИБОР	СМЕДЕРЕВО 1.МАЈА 61	0.0615	СМЕДЕРЕВО01	9047	0.1367	1/1
297	БОГДАНОВИЋ ЗВОНКО	ПРЕСЛАТ	0.0504	СМЕДЕРЕВО01	13839	0.0615	1/1
298	БОГИЋЕВИЋ ЈОВАН МИЛАН	СМЕДЕРЕВО ПОХОРСКА 30	0.0124	СМЕДЕРЕВО01	15268	0.0504	1/1
299	БОГОЈЕВИЋ НИКОЛА ДРАГАН	СМЕДЕРЕВО ЈАДРАНСКА 4	0.0507	СМЕДЕРЕВО01	5734	0.0124	1/1
300	БОГОСАВЉЕВИЋ РАДОИЦА ДРАГИЊА	СМЕДЕРЕВО ДР.ЉУБЕ ПЕТРОВИЋА 4	0.0052	СМЕДЕРЕВО01	4440	0.0052	1/1
301	БОЈИЋ ЖИВОЈИН БРАНИМИР	СМЕДЕРЕВО ПЕТРИЈЕВСКА 9	0.0012	СМЕДЕРЕВО01	6638	0.0012	2/4
302	БОЈИЋ ЖИВОЈИН МИРОСЛАВ	СМЕДЕРЕВО ПЕТРИЈЕВСКА 9	0.0012	СМЕДЕРЕВО01	6638	0.0012	1/4

Табела 7. Корисници пољопривредних култура земљишта у државној својини

р.бр.	назив корисника	адреса корисника	површина земљишта коју користи (ха)	Катастарска општина	Поседовни лист или лист непокретности	Површина на листу	Удео на листу
303	БОЈКОВИЋ СТОЈАДИН ДРАГАН	СМЕДЕРЕВО СТАРЦА ВУЛАДИНА 17	0.0122	СМЕДЕРЕВО01	8151	0.0122	1/2
304	БОЈКОВИЋ СТОЈАДИН СРЂАН	СМЕДЕРЕВО СТАРЦА ВУЛАДИНА 17	0.0122	СМЕДЕРЕВО01	8151	0.0122	1/2
305	БОЈОВИЋ ВОЈИН ВЛАЈКО	СМЕДЕРЕВО ФОЧАНСКА 135	0.0309	СМЕДЕРЕВО01	8815	0.0309	1/1
306	БОЈЧИЋ ЈАГА	СМЕДЕРЕВО ПЕТРИЈЕВСКА 87	0.0172	СМЕДЕРЕВО01	6724	0.0172	1/2
307	БОЈЧИЋ ЈАКОВ МИЛКА	СМЕДЕРЕВО КОСОВСКА 92	0.0681	СМЕДЕРЕВО01	3906	0.0681	51/1410
308	БОЈЧИЋ МАРКО РАЈКО	РЕСНИК 4.АПРИЛА 11/А	0.0741	СМЕДЕРЕВО01	5300	0.0741	1/1
309	БОЈЧИЋ НИКОЛА ВАСА	СМЕДЕРЕВО ПЕТРИЈЕВСКА 87	0.0172	СМЕДЕРЕВО01	6724	0.0172	1/2
310	БОКШАН ЈОВАН ДУШАН	СМЕДЕРЕВО КАРАЂОРЂЕВ ДУД Е1/16	2.3077	СМЕДЕРЕВО01	1653	0.9830	1/2
				СМЕДЕРЕВО01	14730	0.0459	1/2
				СМЕДЕРЕВО01	14931	1.2788	5894/12788
311	БОКШАН ЈОВАН НАТАША	СМЕДЕРЕВО КАРАЂОРЂЕВ ДУД Е1/16	2.3077	СМЕДЕРЕВО01	1653	0.9830	1/2
				СМЕДЕРЕВО01	14730	0.0459	1/2
				СМЕДЕРЕВО01	14931	1.2788	5894/12788
312	БОКШАН ПЕТАР ЉИЉАНА	СМЕДЕРЕВО КАРАЂОРЂЕВ ДУД Е-1 16	0.1567	СМЕДЕРЕВО01	1654	0.0343	1/1
				СМЕДЕРЕВО01	1655	0.1224	179/1501
313	БОЛЕВИЋ МИХАИЛО МИЛОСАВА	СМЕДЕРЕВО СТАРЦА ВУЛАДИНА 44	0.0211	СМЕДЕРЕВО01	8180	0.0211	1/1
314	БОРИКИЋ ДРАГОСЛАВ ЗОРИЦА	СМЕДЕРЕВО АУГУСТА ЦЕСАРЦА 1	0.0084	СМЕДЕРЕВО01	2645	0.0084	1/1
315	БОРОЈЕВИЋ ДАНКО ДУШАН	СМЕДЕРЕВО ГАЈЕ ЧУПИЋА 13	0.0286	СМЕДЕРЕВО01	5504	0.0286	1/5
316	БОРОЈЕВИЋ ДАНКО МИЛАН	СМЕДЕРЕВО ГАЈЕ ЧУПИЋА 13	0.0286	СМЕДЕРЕВО01	5504	0.0286	1/5
317	БОРОЈЕВИЋ ДАНКО НИКОЛА	СМЕДЕРЕВО ГАЈЕ ЧУПИЋА 13	0.0286	СМЕДЕРЕВО01	5504	0.0286	1/5
318	БОРОЈЕВИЋ ЈОВА ДАНКО	СМЕДЕРЕВО ГАЈЕ ЧУПИЋА 13	0.0286	СМЕДЕРЕВО01	5504	0.0286	1/5
319	БОРОЈЕВИЋ СТАНКО МИЉА	СМЕДЕРЕВО ГАЈЕ ЧУПИЋА 13	0.0286	СМЕДЕРЕВО01	5504	0.0286	1/5
320	БОСАНАЦ ЛАЗАР МИЛАН	СМЕДЕРЕВО ВУКА МАНДУШИЋА 8	0.0056	СМЕДЕРЕВО01	6150	0.0056	1/1
321	БОСНИЋ ДАВИД СЛАВКО	СМЕДЕРЕВО БРАНКА МИЉКОВИЋА 22	0.0231	СМЕДЕРЕВО01	12417	0.0231	1/1
322	БОСНИЋ МИОДРАГ МИЛОШ	СМЕДЕРЕВО ПЕТРИЈЕВСКА 99	0.0091	СМЕДЕРЕВО01	6730	0.0091	1/2
323	БОШКОВИЋ ДРАГИША ЈОВАНКА	СМЕДЕРЕВО ВИНОГРАДСКА 2	0.0262	СМЕДЕРЕВО01	12892	0.0262	1/3

Табела 7. Корисници пољопривредних култура земљишта у државној својини

р.бр.	назив корисника	адреса корисника	површина земљишта коју користи (ха)	катастарска општина	поседовни лист или лист непокретности	површина на листу	удео на листу
324	БОШЊАК СИМА СЕРАФИМ	СМЕДЕРЕВО МОЏАРТОВА 1	0.0189	СМЕДЕРЕВО01	5268	0.0189	1/1
325	БРАДИЋ МИОДРАГ ТОМИСЛАВ	СМЕДЕРЕВО	0.0299	СМЕДЕРЕВО01	12356	0.0299	1/1
326	БРАЈКОВИЋ ПЕТАР ДУШАН	СМЕДЕРЕВО ЈУГ БОГДАНОВА 22	0.0006	СМЕДЕРЕВО01	3152	0.0006	83/709
327	БРАНИЛОВИЋ МИЛИЈА МИЛОРАД	СМЕДЕРЕВО МАЛИ КРИВАК 174 СМЕДЕРЕВО СТАРЦА ВУЛАДИНА 56	0.0026	СМЕДЕРЕВО01	4687	0.0026	1/1
328	БРАНКОВИЋ БОРИВОЈЕ	СМЕДЕРЕВО ФОЧАНСКА 81	0.0112	СМЕДЕРЕВО01	8187	0.0112	461/661
329	БРАНКОВИЋ БОРИВОЈЕ ДРАГОСЛАВ	СМЕДЕРЕВО ФОЧАНСКА 81	0.0046	СМЕДЕРЕВО01	8773	0.0046	454/598
330	БРАНКОВИЋ ЦВЕТКО НИКОЛА	ДУБРАВИЦА	0.0497	КУЛИЧ	6	0.0497	1/1
331	БРАНКОВИЋ ЦВЕТКО ТОДОР	ДУБРАВИЦА	0.0271	КУЛИЧ	8	0.0271	1/1
332	БРАНКОВИЋ ДРАГОЉУБ ИВАНКА	СМЕДЕРЕВО ФОЧАНСКА 81	0.0046	СМЕДЕРЕВО01	8773	0.0046	144/598
333	БРАНКОВИЋ ДРАГОЉУБ ЉИЉАНА	СМЕДЕРЕВО КАРАЂОРЂЕВА 50	0.0330	СМЕДЕРЕВО01	15605	0.0330	1/5
334	БРАНКОВИЋ МИЛИНКО ЖИВКО	СМЕДЕРЕВО КОЛАРСКИ ПУТ 88	0.0334	СМЕДЕРЕВО01	3680	0.0334	1/1
335	БРАНКОВИЋ МИЛОЈЕ ДРАГАНА	СМЕДЕРЕВО КАРАЂОРЂЕВА 52	0.0436	СМЕДЕРЕВО01	8820	0.0436	1/2
336	БРАНКОВИЋ РАДОМИР БОЈАН	СМЕДЕРЕВО ПРОЛЕТЕРСКА 27	0.0014	СМЕДЕРЕВО01	7107	0.0014	1/2
337	БРАНКОВИЋ РАДОМИР ЈОВАНА	СМЕДЕРЕВО ПРОЛЕТЕРСКА 27	0.0014	СМЕДЕРЕВО01	7107	0.0014	1/2
338	БРАНКОВИЋ РАДОВАН МИЛАН	ОСИПАОНИЦА	0.0862	ОСИПАОНИЦА	6116	0.0862	1/2
339	БРАНКОВИЋ СВЕТОЗАР ДРАГИЦА	ЛИПЕ УСТАНИЧКА 4	0.0552	СМЕДЕРЕВО01	5488	0.0552	1/2
340	БРАНКОВИЋ ТИХОМИР РАДИВОЈЕ	СМЕДЕРЕВО	0.0200	СМЕДЕРЕВО01	12612	0.0200	3/10
341	БРАНКОВИЋ ТОМА ПРОКА	СМЕДЕРЕВО РЕВОЛУЦИЈЕ 22	0.0054	СМЕДЕРЕВО01	7515	0.0054	1/1
342	БРАНКОВИЋ ВЛАДИМИР СВЕТИСЛАВ	ДУБРАВИЦА	0.2734	КУЛИЧ	7	0.2734	1/1
343	БРАНКОВИЋ ВОЈИСЛАВ ДРАГОЉУБ	СМЕДЕРЕВО КАРАЂОРЂЕВА 52	0.0436	СМЕДЕРЕВО01	8820	0.0436	1/2
344	БРАНКОВИЋ ВОЈИСЛАВ ВЕРИЦА	СМЕДЕРЕВО МИЛОЈА ЂАКА 2/4- 21	0.0012	СМЕДЕРЕВО01	4433	0.0012	1/1
345	БРАНКОВИЋ ЂУРЂЕ СВЕТЛАНА	СМЕДЕРЕВО ЖЕЛЕЗНИЧКА 58	0.0091	СМЕДЕРЕВО01	6730	0.0091	1/2
346	БРАТИЋ ДАНИЛО ВУКАШИН	СМЕДЕРЕВО МАЈОРА ГАВРИЛОВИЋА 10	0.0266	СМЕДЕРЕВО01	12917	0.0266	1/1
347	БРКИЋ ПРЕДРАГ ВЕЛИКА	СМЕДЕРЕВО СЛОБОДЕ 5/17	0.3042	СМЕДЕРЕВО01	1909	0.3042	1033/3747
348	БРЗАЈ МИОДРАГ ДРАГАНА	СМЕДЕРЕВО РУСКА 8	0.0385	СМЕДЕРЕВО01	7648	0.0385	1/1
349	БРЧЕВИЋ ВЕЛИБОР ЗОРА	СМЕДЕРЕВО БОРЕ СТАНКОВИЋА 5	0.1486	СМЕДЕРЕВО01	3011	0.1486	1/6
350	БУБАЊА МИЛАНКА	СМЕДЕРЕВО ГОРИЧКА 37	0.0480	СМЕДЕРЕВО01	1570	0.0480	2/4
351	БУБАЊА ВУКОСАВ МИОДРАГ	СМЕДЕРЕВО ГОРИЧКА 37	0.1056	СМЕДЕРЕВО01	1570	0.0480	1/4

Табела 7. Корисници пољопривредних култура земљишта у државној својини

р.бр.	назив корисника	адреса корисника	површина земљишта коју користи (ха)	катастарска општина	Поседовни лист или лист непокретности	Површина на листу	Удео на листу
352	БУБАЊА ВУКОСАВ ВЕЉКО	СМЕДЕРЕВО ГОРИЧКА 37	0.1056	СМЕДЕРЕВО01	1571	0.0576	1/2
353	БУДИМКИЋ РАДОМИР ДОБРИЦА	СМЕДЕРЕВО ШУМАДИЈСКА 18	0.0378	СМЕДЕРЕВО01	1571	0.0576	1/2
354	БУДИМКИЋ РАДОМИР РАДОСАВ	СМЕДЕРЕВО ШУМАДИЈСКА 18	0.0405	СМЕДЕРЕВО01	9537	0.0378	2/3
355	БУЛИЋ АВРАМ ДРАГОЉУБ	ПАСЈАНЕ С.О.ГЊИЛАНЕ	0.0434	СМЕДЕРЕВО01	9540	0.0405	1/1
356	БУЖАХОБИЋ ЏОРБЕТТ МИЛАХ ЈАСОН	ЕНГЛЕСКА 6 ВАТТЕЃ ЕТ.ВАТЃ	0.0530	СМЕДЕРЕВО01	5933	0.0434	1/1
357	БУКВИЋ НИКОЛА ВЛАДА	Еџ	0.0293	СМЕДЕРЕВО01	3174	0.0530	2/36
358	БУЛАЗИЋ РАДОЈЕ ОЛГА	ЗАДАР МАРКА РУКАВИНЕ 2	0.0447	СМЕДЕРЕВО01	5704	0.0293	1/1
359	БУЛАТОВИЋ ГЛИГОРИЈЕ ЛУКА	СМЕДЕРЕВО КАРАЂОРЂЕВА 45	0.0447	СМЕДЕРЕВО01	665	0.0447	1/1
360	БУЛАТОВИЋ НОВАК БРАНКО	УРОШЕВАЦ ВУКА КАРАЦИЋА 64	0.0577	СМЕДЕРЕВО01	5954	0.0577	1/1
361	БУЛАТОВИЋ НОВАК НЕБОЈША	СМЕДЕРЕВО БОСЕ ЦВЕТИЋ 14	0.0425	СМЕДЕРЕВО01	15447	0.0425	1/1
362	БУЉАН СТЕПАН СТАНИСЛАВ	СМЕДЕРЕВО 22. ДЕЦЕМБАР 10	0.0168	СМЕДЕРЕВО01	12237	0.0168	1/1
363	БУРГИЋ БРАНИСЛАВ ТИХОМИР	СМЕДЕРЕВО	0.0449	СМЕДЕРЕВО01	12333	0.0449	1/1
364	БУРГИЋ РАДОМИР БРАНИСЛАВА	СМЕДЕРЕВО ЂУРЕ ДАНИЧИЋА	0.0740	СМЕДЕРЕВО01	12869	0.0740	1/1
365	БУТРИЋ ЖИВОТА МИРЈАНА	20	0.0600	СМЕДЕРЕВО01	2365	0.0600	1/4
366	ЦАКИЋ ДРАГОСЛАВ ЉУБИНКА	СМЕДЕРЕВО БАНАТСКА 38	0.2202	СМЕДЕРЕВО01	253	0.0648	1/3
367	ЦАКОВИЋ МИЛАН АНЂА	СМЕДЕРЕВО ВЕНЧАЧКА 13	0.0515	СМЕДЕРЕВО01	254	0.1554	1/1
368	ЦАРИЋ ЛАЗА БРАНКО	БЕОГРАД ДР ИВАНА РИБАРА 168/3	0.3970	СМЕДЕРЕВО01	9924	0.0515	1/1
369	ЦАРИЋ РАДОМИР ПЕТРИЈА	СМЕДЕРЕВО ДОСТОЈЕВСКОГ 12	0.0311	СМЕДЕРЕВО01	15676	0.3970	Zajedni~ki
370	ЦАСКА ЈУРЖИК АНА	СМЕДЕРЕВО ДОСТОЈЕВСКОГ 12	0.0311	СМЕДЕРЕВО01	2165	0.0311	1/2
371	ЦАСКА ЈУРЖИК МАРИЈА	СМЕДЕРЕВО ДОСТОЈЕВСКОГ 12	0.0311	СМЕДЕРЕВО01	2165	0.0311	1/2
372	ЦЕНТАР ЗА ПРЕДВОЈН. ОБУКУ	СМЕДЕРЕВО СТЕВАНА НЕМАЊЕ 9	0.0044	СМЕДЕРЕВО01	8328	0.0044	1/4
373	ЦЕНТАР ЗА СОЦИЈАЛНИ РАД	СМЕДЕРЕВО СТЕВАНА НЕМАЊЕ 9	0.0044	СМЕДЕРЕВО01	8328	0.0044	1/4
		МАЛА КРСНА	2.6383	МАЛА КРСНА	763	2.6383	1/1
		СМЕДЕРЕВО КНЕЗ МИХАЈЛОВА 45	0.7133	ЛАНДОЛ	99	0.4672	3/4
				ЛАНДОЛ	103	0.2461	1/2

Табела 7. Корисници пољопривредних култура земљишта у државној својини

р.бр.	назив корисника	адреса корисника	површина земљишта коју користи (ха)	катастарска општина	Поседовни лист или лист непокретности	Површина на листу	Удео на листу
374	ЦЕНТАР ЗА СОЦИЈАЛНИ РАД ОПШТИНЕ СМЕДЕРЕВО	СМЕДЕРЕВО КНЕЗ МИХАЈЛОВА 29	3.2838	МИХАЈЛОВАЦ	1605	2.4545	1/2
375	ЦОЛИЋ ДОБРИВОЈЕ ЗЛАТА	СМЕДЕРЕВО 1.МАЈА 26	0.0360	МИХАЈЛОВАЦ	1606	0.8293	1/4
376	ЦОЛИЋ НАТАЛИЈА	СМЕДЕРЕВО БРАЋЕ БАРУХ 8	0.0034	СМЕДЕРЕВО01	12251	0.0360	1/1
377	ЦОЛИЋ ВУКАШИН РАТОМИР	СМЕДЕРЕВО БРАЋЕ БАРУХ 8	0.0034	СМЕДЕРЕВО01	280	0.0034	1/2
378	ЦОНИЋ БРАНИСЛАВ МИРЈАНА	КОВИН БРАНКА РАДИЧЕВИЋА 28	0.0616	СМЕДЕРЕВО01	3415	0.0616	1/1
379	ЦОНИЋ ЂОРЂЕ ДАРКО	СМЕДЕРЕВО ВУЧАЧКА 6	0.0045	СМЕДЕРЕВО01	3075	0.0045	3/12
380	ЦВЕТИЋ МИЛУТИН МИЛАН	СМЕДЕРЕВО	0.1039	РАДИНАЦ	1183	0.1039	1/1
381	ЦВЕТАНОВИЋ ЉИЉАНА	СМЕДЕРЕВО ФОЧАНСКА 90	0.0535	СМЕДЕРЕВО01	13055	0.0535	1/2
382	ЦВЕТАНОВИЋ ВИТОМИР НЕНАД	СМЕДЕРЕВО ФОЧАНСКА 90	0.0106	СМЕДЕРЕВО01	8792	0.0106	1/1
383	ЦВЕТАНОВИЋ ВИТОМИР ПРЕДРАГ	СМЕДЕРЕВО ФОЧАНСКА 92	0.0106	СМЕДЕРЕВО01	15743	0.0106	1/1
384	ЦВЕТАНОВСКИ ТАРА СМИЉКО	СМЕДЕРЕВО ИЛИЈЕ МИЛОСАВЉЕВИЋА- 2	0.0122	СМЕДЕРЕВО01	9158	0.0122	1/1
385	ЦВЕТКОВИЋ ЖИВАДИН ТОМИСЛАВ	СМЕДЕРЕВО ДАВИДОВИЋЕВА 11	0.0558	СМЕДЕРЕВО01	9917	0.0558	1/1
386	ЦВЕТКОВИЋ ЖИВОЈИН БИЉАНА	СМЕДЕРЕВО ГОРИЧКА 51	0.0952	СМЕДЕРЕВО01	1673	0.0476	2/3
387	ЦВЕТКОВИЋ ЖИВОТА МИЛОРАД	СМЕДЕРЕВО ЧЕРНИШЕВСКОГ 7	0.0244	СМЕДЕРЕВО01	1673	0.0476	1/3
388	ЦВЕТКОВИЋ АЛЕКСА СРБОЉУБ	СМЕДЕРЕВО СВЕТОСАВСКА 3	0.1010	РАДИНАЦ	9269	0.0244	1/2
389	ЦВЕТКОВИЋ АЛЕКСАНДАР МИРОЉУБ	СМЕДЕРЕВО ИРЕНЕ ЗЕКОВИЋ 5	0.0347	СМЕДЕРЕВО01	1007	0.1010	1/2
390	ЦВЕТКОВИЋ БОЖИДАР ЈОВИЦА	СМЕДЕРЕВО СТАРЦА ВУЈАДИНА 6	0.0552	СМЕДЕРЕВО01	12351	0.0347	1/1
391	ЦВЕТКОВИЋ БОЖИДАР МИЛАН	СМЕДЕРЕВО МИЛОША ВЕЛИКОГ 3	0.0230	СМЕДЕРЕВО01	6653	0.0552	507/552
392	ЦВЕТКОВИЋ БОГОСАВ ИВИЦА	СМЕДЕРЕВО	0.0284	СМЕДЕРЕВО01	8930	0.0230	1/1
393	ЦВЕТКОВИЋ БОРИВОЈЕ ЗЛАТИБОР	СМЕДЕРЕВО КОСОВСКА 78	0.0037	СМЕДЕРЕВО01	14747	0.0284	1/2
394	ЦВЕТКОВИЋ БРАНИСЛАВ МИОДРАГ	НОВИ БЕОГРАД СТУДЕНСКА 41/19	0.0851	УДОВИЦЕ	3898	0.0037	1/2
395	ЦВЕТКОВИЋ БУДИСАВ МЛАДЕН	СМЕДЕРЕВО ПАНОНСКА 6	0.0420	СМЕДЕРЕВО01	1058	0.0851	1/1
396	ЦВЕТКОВИЋ ДРАГАН ЗЛАТИБОРКА	СМЕДЕРЕВО ЧЕРНИШЕВСКОГ 7	0.0244	СМЕДЕРЕВО01	6460	0.0420	1/1
397	ЦВЕТКОВИЋ ЈАСМИНА	СМЕДЕРЕВО ТРГ НИКОЛЕ КРТЕ К6/1	0.0515	СМЕДЕРЕВО01	9269	0.0244	1/2
398	ЦВЕТКОВИЋ МИЛАН ЈОВАН	РАДИНАЦ	0.1482	РАДИНАЦ	13940	0.0515	1/1
					1044	0.1482	1/1

Табела 7. Корисници пољопривредних култура земљишта у државној својини

р.бр.	назив корисника	адреса корисника	површина земљишта коју користи (ха)	Катастарска општина	Поседовни лист или лист непокретности	Површина на листу	Удео на листу
399	ЦВЕТКОВИЋ МИЛЕНТИЈЕ СРЕНКО	РАДИНАЦ 4. ЈУЛИ 26	0.0728	РАДИНАЦ	1747	0.0728	1/1
400	ЦВЕТКОВИЋ МИЛИЈАНА	КОЛАРИ	0.0460	СМЕДЕРЕВО01	15163	0.0460	1/1
401	ЦВЕТКОВИЋ МИРОСЛАВ ЉИЉАНА	СМЕДЕРЕВО СТЕРИЈИНА 3	0.0280	СМЕДЕРЕВО01	995	0.0280	7/192
402	ЦВЕТКОВИЋ МЛАДЕН БОЈАН	СМЕДЕРЕВО ПАНОНСКА 6	0.0497	СМЕДЕРЕВО01	6462	0.0497	1/1
403	ЦВЕТКОВИЋ МЛАДЕН ПРЕДРАГ	СМЕДЕРЕВО ПАНОНСКА 6	0.0503	СМЕДЕРЕВО01	2302	0.0503	1/1
404	ЦВЕТКОВИЋ МРАТИНКО ВЕРИЦА	СМЕДЕРЕВО ВОЈВОДЕ СТЕПЕ 116	0.0280	СМЕДЕРЕВО01	995	0.0280	21/192
405	ЦВЕТКОВИЋ НИКОЛА ДРАГАН	СМЕДЕРЕВО ВОЈВОДЕ СТЕПЕ 116	0.0280	СМЕДЕРЕВО01	995	0.0280	21/192
406	ЦВЕТКОВИЋ ПРЕДРАГ АНА	СМЕДЕРЕВО СТЕРИЈИНА 10	0.0280	СМЕДЕРЕВО01	995	0.0280	7/192
407	ЦВЕТКОВИЋ ПРЕДРАГ ИВАНА	СМЕДЕРЕВО СТЕРИЈИНА 10	0.0280	СМЕДЕРЕВО01	995	0.0280	7/192
408	ЦВЕТКОВИЋ ЉУБОМИР ДРАГАН	СМЕДЕРЕВО БОСЕ ЦВЕТИЋ 38	0.0357	СМЕДЕРЕВО01	15503	0.0357	1/1
409	ЦВЕТКОВИЋ ЉУБОМИР СЛОБОДАН	СМЕДЕРЕВО ИВЕ АНДРИЋА 36	0.0663	СМЕДЕРЕВО01	13761	0.0663	3/6
410	ЦВЕТКОВИЋ САВА МИЛЕНТИЈЕ	РАДИНАЦ	0.1445	РАДИНАЦ	1045	0.1445	1/1
411	ЦВЕТКОВИЋ СИМА ТОМИЦА	СМЕДЕРЕВО ДУНАВСКА 35	0.0611	СМЕДЕРЕВО01	2308	0.0611	1/1
412	ЦВЕТКОВИЋ СТАНКО МИЛОЈЕ	РАДИНАЦ	0.1464	РАДИНАЦ	1046	0.1464	1/1
413	ЦВЕТКОВИЋ ТАСА ИВА	СМЕДЕРЕВО ВОЈВОДЕ ПУТНИКА 51	0.0011	СМЕДЕРЕВО01	820	0.0011	1/6
414	ЦВЕТКОВИЋ ВЛАДИМИР ЖИВКО	НОВИ БЕОГРАД БУЛЕВАР ЗОРАНА ЋИНЂИ 166	0.0388	СМЕДЕРЕВО01	1055	0.0388	1/1
415	ЦВЕТКОВИЋ ВЛАДИМИР МИЛОЈЕ	СМЕДЕРЕВО ВОЈИСЛАВА ИЛИЋА 21	0.0396	СМЕДЕРЕВО01	1053	0.0396	1/1
416	ЦВЕТКОВИЋ ВЛАДИСЛАВ ОЛИВЕРА	СМЕДЕРЕВО	0.0284	СМЕДЕРЕВО01	14747	0.0284	1/2
417	ЦВЕТКОВИЋ ЗАРИЈА ДУШИЦА	СМЕДЕРЕВО ФОЧАНСКА 40	0.1480	СМЕДЕРЕВО01	8735	0.0740	550/1474
418	ЦВЕТКОВИЋ ЗОРИЦА	СМЕДЕРЕВО ВОЈВОДЕ ПУТНИКА 51	0.0011	СМЕДЕРЕВО01	820	0.0011	1/6
419	ЦВЕТКОВИЋ ЂОРЂЕ БОРИВОЈЕ	СМЕДЕРЕВО КОСОВСКА 78	0.0037	СМЕДЕРЕВО01	3898	0.0037	1/2
420	ЦВИЈЕТИЋ ТОМИСЛАВ	КОВИН ПРОЛЕТЕРСКА 43	0.0183	СМЕДЕРЕВО01	2248	0.0183	1/2
421	ЦВИШИЋ МИЛЕНКО ЗОРАН	СМЕДЕРЕВО ГОРИЧКА 4	0.2996	СМЕДЕРЕВО01	13891	0.2996	1/1
422	ДАБЕТИЋ РАДОШ ПЕТАР	СМЕДЕРЕВО	0.0345	СМЕДЕРЕВО01	12629	0.0345	3/10
423	ДАБИЋ ЖИВОЈИН ДРАГОСЛАВ	СМЕДЕРЕВО	0.0180	СМЕДЕРЕВО01	12636	0.0180	3/10
424	ДАБИЋ ДРАГАН БОРИВОЈЕ	СМЕДЕРЕВО ГОРИЧКА 57	0.0411	СМЕДЕРЕВО01	1675	0.0411	1/2
425	ДАБИЋ ДРАГИША ВОЈИСЛАВКА	СМЕДЕРЕВО ВИНОГРАДСКА 2/1	0.0262	СМЕДЕРЕВО01	12892	0.0262	1/3

Табела 7. Корисници пољопривредних култура земљишта у државној својини

р.бр.	назив корисника	адреса корисника	површина земљишта коју користи (ха)	катастарска општина	Поседовни лист или лист непокретности	Површина на листу	Удео на листу
426	ДАБИЋ ЛАЗАР СЛАВИША	ГОРЊЕ НЕРОДИ	0.0296	СМЕДЕРЕВО01	15113	0.0296	1/1
427	ДАБИЋ МИХАЛО СЛОБОДАН	СМЕДЕРЕВО	0.0198	СМЕДЕРЕВО01	1165	0.0198	1/1
428	ДАБИЋ МИЛОРАД ЉУБИЦА	СМЕДЕРЕВО БОСЕ ЦВЕТИЋ 3	0.0513	СМЕДЕРЕВО01	15119	0.0513	1/1
429	ДАБИЋ МИЛУТИН РАДИША	СМЕДЕРЕВО ЋИРИЛА И МЕТОДИЈА 14	0.0371	СМЕДЕРЕВО01	15135	0.0371	1/1
430	ДАБИЋ РАДОВАН РАДМИЛА	СМЕДЕРЕВО ГОРИЧКА 57	0.0411	СМЕДЕРЕВО01	1675	0.0411	1/2
431	ДАБОВИЋ СТОЈИЉКО ОЛГА	СМЕДЕРЕВО ПРОТЕ МАТЕЈЕ 22	0.0055	СМЕДЕРЕВО01	7190	0.0055	20/24
432	ДАБОВИЋ-РАДОВАНОВИЋ БОЈАНА	БЕОГРАД ЈОВАНКЕ РАДАКОВИЋ 122	0.0055	СМЕДЕРЕВО01	7190	0.0055	4/24
433	ДАБУЛХАНИЋ МИЛОРАД МИЛЕНА	СМЕДЕРЕВО КАЈМАКЧАЛАНСКА 29/1	0.0410	СМЕДЕРЕВО01	12558	0.0410	1/1
434	ДАЈИЋ ЂОРЂЕ ДОБРИ	СМЕДЕРЕВО ВОЈВОДЕ МИЛЕНКА 3	0.0275	СМЕДЕРЕВО01	12240	0.0275	1/1
435	ДАКИЋ МЛАДЕН РАДИСАВ	КОСОВО ПОЉЕ	0.0430	СМЕДЕРЕВО01	15159	0.0430	1/1
436	ДАКИЋ СЛАВКО ДРАГОМИР	СМЕДЕРЕВО ФОЧАНСКА 107	0.0329	СМЕДЕРЕВО01	8799	0.0329	1/2
437	ДАКИЋ ВАРАДИНКА	СМЕДЕРЕВА	0.0329	СМЕДЕРЕВО01	8799	0.0329	1/2
438	ДАМЊАНОВИЋ ДАРА	СМЕДЕРЕВО ВОЈВОДЕ СТЕПЕ 62	0.1833	СМЕДЕРЕВО01	877	0.1570	1/6
				СМЕДЕРЕВО01	911	0.0263	1/4
439	ДАМЊАНОВИЋ ПЕТАР АЛЕКСАНДАР	СМЕДЕРЕВО ВОЈВОДЕ СТЕПЕ 60	0.0263	СМЕДЕРЕВО01	911	0.0263	1/4
440	ДАМЊАНОВИЋ ТРАЈКО ЗОРАН	СМЕДЕРЕВО МОСТАРСКА 54	0.0082	СМЕДЕРЕВО01	15897	0.0082	1/1
441	ДАНИЛОВИЋ ЉУБИША СЛОБОДАН	СМЕДЕРЕВО МАРКА ОРЕШКОВИЋА 2	0.0024	СМЕДЕРЕВО01	9405	0.0024	1/4
442	ДАНИЋ ПЕТАР СТОЈАДИН	СМЕДЕРЕВО ИВЕ АНДРИЋА 58	0.0856	СМЕДЕРЕВО01	15288	0.0856	1/1
443	ДАНКОВ АЛЕКСАНДАР СЛОБОДАН	СМЕДЕРЕВО ЈОВАНА РАЊЧИЋА 18	0.0562	СМЕДЕРЕВО01	5806	0.0562	1/1
444	ДАНКОВИЋ ДРАГАНА	СМЕДЕРЕВО ФОЧАНСКА 78	0.0413	СМЕДЕРЕВО01	12836	0.0413	1/1
445	ДАРДИЋ СВЕТОЗАР СПАСО	СМЕДЕРЕВО ЋИРИЛА И МЕТОДИЈА 22	0.0501	СМЕДЕРЕВО01	15060	0.0501	1/1
446	ДАВЕУ ЖАПКО БЕПА	КАНАДА ОНТАРИО, ет. ТНОМАЕ	0.0114	СМЕДЕРЕВО01	3831	0.0114	1/8
447	ДАВИДОВИЋ МИЛОВАН ЉУБИЦА	КОВИН СВЕТОЗАРА МАРКОВИЋА 17	0.3985	СМЕДЕРЕВО01	1631	0.1274	1/2
				СМЕДЕРЕВО01	1631	0.1274	1/2

Табела 7. Корисници пољопривредних култура земљишта у државној својини

р.бр.	назив корисника	адреса корисника	површина земљишта коју користи (ха)	Катастарска општина	Поседовни лист или лист непокретности	Површина на листу	Удео на листу
				СМЕДЕРЕВО01	1678	0.1437	1/1
448	ДАВИДОВИЋ МИЛОВАН СТАНОЈКА	КОВИН СВЕТОЗАРА МАРКОВИЋА 17	0.3701	СМЕДЕРЕВО01	1679	0.3701	1/1
449	ДАВИДОВИЋ МИЛУТИН РАТОМИР	СМЕДЕРЕВО САВ НЕМАЊИЋА 2/4	0.2014	СМЕДЕРЕВО01	1704	0.2014	1/1
450	ДАВИДОВИЋ НИКОЛА СМИЉА	КОВИН СВЕТОЗАРА МАРКОВИЋА 17	0.1336	СМЕДЕРЕВО01	1680	0.1336	1/1
451	ДАВИНИЋ МАРКО ДРАГАН	СМЕДЕРЕВО ЦРВЕНЕ АРМИЈЕ 35	0.0092	СМЕДЕРЕВО01	9080	0.0092	1/3
452	ДАВИНИЋ МАРКО МИЛАН	СМЕДЕРЕВО ЦРВЕНЕ АРМИЈЕ 35	0.0092	СМЕДЕРЕВО01	9080	0.0092	2/3
453	ДАЧИЋ МИЛАН	СМЕДЕРЕВО 16.ОКТОБРА	0.0523	СМЕДЕРЕВО01	12095	0.0523	1/1
454	ДБР ПРОИЗВОДЊА ДОО БЕОГРАД-ВОЈДОВАЦ	БЕОГРАД АДМИРАЛА ВУКОВИЋА 36	2.3121	ОСИПАОНИЦА	4506	2.3121	1/1
455	ДД "16. ОКТОБАР"	СМЕДЕРЕВО	0.0148	СМЕДЕРЕВО01	15376	0.0148	1/1
456	ДЕДИЋ АЛЕКСАНДАР ГОРДАН	СМЕДЕРЕВО ДАНИЛА КИША 8	0.0300	СМЕДЕРЕВО01	15201	0.0300	1/1
457	ДЕЈАНОВИЋ МИЛУТИН	СМЕДЕРЕВО ПАТИЛАРХА ВАРНАВЕ 6	0.0369	СМЕДЕРЕВО01	14258	0.0369	1/1
458	ДЕЈАНОВИЋ ТРАЈКО СТАНИЈАН	СМЕДЕРЕВО ДОСИТЕЈА ОБРАДОВИЋА 21	0.0349	СМЕДЕРЕВО01	2062	0.0349	1/1
459	ДЕЈАНОВИЋ ВЕЛИМИР ТОМИСЛАВ	СМЕДЕРЕВО ЖИВАНА АТАНАЦКОВИЋА 6	0.0567	СМЕДЕРЕВО01	5938	0.0043	1/1
460	ДЕНИЋ АЛЕКСАНДАР МИОДРАГ	СМЕДЕРЕВО ВУЧАЧКА 102	0.2388	СМЕДЕРЕВО01	5940	0.0524	1/1
461	ДЕНИЋ СТОЈАН БЛАГОЈЕ	СМЕДЕРЕВО ЂЕРДАПСКА 3	0.0986	СМЕДЕРЕВО01	13432	0.2388	1/1
462	ДЕНИЋ ВЕЛИМИР СТАНИСЛАВ	СМЕДЕРЕВО ЧАПАЈЕВА 43	0.2792	СМЕДЕРЕВО01	2345	0.0986	1/1
463	ДЕНИЋ ЂОРЂЕ ДРАГОМИР	СМЕДЕРЕВО ВЕНЧАЧКА 26	0.0789	СМЕДЕРЕВО01	14466	0.2792	970/2792
464	ДЕНИЋ ЂОРЂЕ ТРАЈАН	СМЕДЕРЕВО ВЕНЧАЧКА 24	0.0165	СМЕДЕРЕВО01	535	0.0789	1/1
465	ДЕНКИЋ МИРА СТАНИСЛАВ	ВИТИНА КРАЉА ПЕТРА 4	0.0726	СМЕДЕРЕВО01	534	0.0165	1/1
466	ДЕНКИЋ МИРОСЛАВ ДОБРИЦА	СМЕДЕРЕВО БОСЕ ЦВЕТИЋ 44	0.0341	СМЕДЕРЕВО01	5182	0.0726	1/1
467	ДЕОНИЧАРСКО ДРУШТВО "В-КОМЕРЦ"	ВОДАЊ	0.7191	ВОДАЊ	15506	0.0341	1/1
468	ДЕРМАКУ РЕЦЕП НАЗИМ	СМЕДЕРЕВО ЛИЧКА 15	0.0522	СМЕДЕРЕВО01	1014	0.7191	1/1
469	ДЕСПОТОВИЋ ЉУБИША ДРАГУТИН	СМЕДЕРЕВО МОСТАРСКА 68	0.0360	СМЕДЕРЕВО01	4174	0.0522	1/1
470	ДЕСПОТОВИЋ СТАНОЈКО СТОЈАНКА	ЗЕМУН Ђ.КОВАЧЕВИЋА 18	0.0689	СМЕДЕРЕВО01	12247	0.0360	1/1
					9019	0.0689	1/1

Табела 7. Корисници пољопривредних култура земљишта у државној својини

р.бр.	назив корисника	адреса корисника	површина земљишта коју користи (ха)	Катастарска општина	Поседовни лист или лист непокретности	Површина на листу	Удео на листу
471	ДЕЃАНСКИ ДРАГАН ЈОВАН	СМЕДЕРЕВО АНТЕ ПРОТИЋА 23	0.0062	СМЕДЕРЕВО01	83	0.0062	1/4
472	ДЕЃАНСКИ ЈОВАН ПЕТАР	СМЕДЕРЕВО ДЕСПОТА БУРЂА 1	0.0062	СМЕДЕРЕВО01	83	0.0062	1/4
473	ДЕЃАНСКИ ЈОВАН ЉУБОМИР	СМЕДЕРЕВО АНТЕ ПРОТИЋА 25/1	0.0062	СМЕДЕРЕВО01	83	0.0062	1/4
474	ДИКИЋ АЛЕКСАНДАР ДРАГИША	СМЕДЕРЕВО	0.0439	СМЕДЕРЕВО01	12335	0.0439	1/1
475	ДИМИТРИЈЕВИЋ БОЖИДАР МИРЈАНА	СМЕДЕРЕВО СВЕТОЗАРА МИРКОВИЋА 29	0.0269	СМЕДЕРЕВО01	732	0.0269	1/3
476	ДИМИТРИЈЕВИЋ БОЖИДАР НАДА	СМЕДЕРЕВО КАРАЂОРЂЕВА 34	0.0095	СМЕДЕРЕВО01	3640	0.0095	1/1
477	ДИМИТРИЈЕВИЋ БОГДАН МОМЧИЛО	СМЕДЕРЕВО ЦРВЕНЕ АРМИЈЕ 59	0.0021	СМЕДЕРЕВО01	9104	0.0021	3/10
478	ДИМИТРИЈЕВИЋ БОГДАН СЛАВИША	СМЕДЕРЕВО ЦРВЕНЕ АРМИЈЕ 59	0.0021	СМЕДЕРЕВО01	9104	0.0021	3/10
479	ДИМИТРИЈЕВИЋ БОГДАН ВИОЛЕТА	СМЕДЕРЕВО ЦРВЕНЕ АРМИЈЕ 59	0.0021	СМЕДЕРЕВО01	9104	0.0021	2/10
480	ДИМИТРИЈЕВИЋ БОГОСАВ ВОЈИСЛАВ	СМЕДЕРЕВО СТАРЦА ВУЈАДИНА 65	0.3680	СМЕДЕРЕВО01	8195	0.3680	1/1
481	ДИМИТРИЈЕВИЋ ЦВЕТКО СЛОБОДАН	СМЕДЕРЕВО ВОЈВОДЕ СТЕПЕ 63	0.0384	СМЕДЕРЕВО01	5904	0.0384	1/1
482	ДИМИТРИЈЕВИЋ МИЛОЖКО РАДОЈКО	СМЕДЕРЕВО	0.0185	СМЕДЕРЕВО01	12624	0.0185	3/10
483	ДИМИТРИЈЕВИЋ МИОДРАГ СВЕТИСЛАВ	СМЕДЕРЕВО ЉУБОМИРА ВИДАКОВИЋА 4	0.0037	СМЕДЕРЕВО01	3422	0.0037	1/1
484	ДИМИТРИЈЕВИЋ МОМЧИЛО ВАСА	СМЕДЕРЕВО ШЕКСПИРОВА 10	0.0030	СМЕДЕРЕВО01	9344	0.0030	1/1
485	ДИМИТРИЈЕВИЋ РАДОМИР ВЛАДИМИР	СМЕДЕРЕВО ЗОРГЕОВА 1	0.0380	СМЕДЕРЕВО01	12447	0.0380	1/1
486	ДИМИТРИЈЕВИЋ СПАСОЈЕ ДИМИТРИЈЕ	СМЕДЕРЕВО ЖЕЛЕЗНИЧКА 9	0.0535	СМЕДЕРЕВО01	2632	0.0535	1/1
487	ДИМИТРИЈЕВИЋ СТАНОЈКА	СМЕДЕРЕВО ЦРВЕНЕ АРМИЈЕ 59	0.0021	СМЕДЕРЕВО01	9104	0.0021	2/10
488	ДИМИТРИЈЕВИЋ СТОЈАДИН	РАДИНАЦ 29 НОВЕМБР 21	0.0669	РАДИНАЦ	117	0.0669	1/1
489	ДИМИТРОВСКИ ЦВЕТКО ЛАЗАР	СМЕДЕРЕВО МИЛОША ВЕЛИКОГ 24	0.0407	СМЕДЕРЕВО01	5905	0.0407	1/1
490	ДИМИЋ ГИТАР ЉУБИША	РАДИНАЦ Р.ЈАНКОВИЋА 4	0.1421	РАДИНАЦ	110	0.1421	1/1
491	ДИМИЋ ЈОВАН МИЛАН	РАДИНАЦ	0.0098	РАДИНАЦ	113	0.0098	1/1
492	ДИМИЋ МЛАДЕНА ДРАГАН	СМЕДЕРЕВО ГЕНЕРАЛА ПЕТРА МАРКО 30	0.0272	СМЕДЕРЕВО01	15601	0.0272	1/1

Табела 7. Корисници пољопривредних култура земљишта у државној својини

р.бр.	назив корисника	адреса корисника	површина земљишта коју користи (ха)	Катастарска општина	Поседовни лист или лист непокретности	Површина на листу	Удео на листу
493	ДИМИЋ НАДЕЖДА	СМЕДЕРЕВО ПОБЕДЕ 3	0.0282	СМЕДЕРЕВО01	6955	0.0282	12/16
494	ДИМИЋ РАДЕ РУЖИЦА	СМЕДЕРЕВО ЧЕГАРСКА 5 РАДИНАЦ ВОЈИСЛАВА ИЛИЋА 12	0.0296	СМЕДЕРЕВО01	13876	0.0296	1/1
495	ДИМИЋ ТИХОМИР ДОВРИЦА	СМЕДЕРЕВО ДР.ЈОВАНА ЦВИЈИЋА 24	0.0225	СМЕДЕРЕВО01	12427	0.0225	1/1
496	ДИМИЋ ТИХОМИР ДОВРИЦА	СМЕДЕРЕВО ДР.ЈОВАНА ЦВИЈИЋА 24	0.1026	РАДИНАЦ	115	0.1026	1/1
497	ДИНИЋ БЛАГОЈЕ СТАНИМИР	СМЕДЕРЕВО НУШИЋЕВА 9	0.0568	СМЕДЕРЕВО01	5263	0.0568	1/1
498	ДИНИЋ ДРАГИША ПРЕДРАГ	СМЕДЕРЕВО ЧЕРНИШЕВСКОГ 10	0.0320	СМЕДЕРЕВО01	9270	0.0320	1/1
499	ДИНИЋ ЛЕПОСАВА	НИШ	0.0388	СМЕДЕРЕВО01	6738	0.0388	1/3
500	ДИНИЋ СТАНКО ДУШАН	СМЕДЕРЕВО САВЕ НЕМАЊИЋА 2/3	0.0005	СМЕДЕРЕВО01	2514	0.0005	1/1
501	ДИНОВА ВОЈИСЛАВ ГОРДАНА	СМЕДЕРЕВА ЈОВАНА РАЧИЋА 2	0.0484	СМЕДЕРЕВО01	5798	0.0484	1/1
502	ДИНЧИЋ РАТКО ПРЕДРАГ	УДОВИЦЕ ОБРЕНОВАЦ М.МОШТАН,ДУРМИТОРСКА 18	0.0760	СМЕДЕРЕВО01	2971	0.0760	1/1
503	ДИПОНЕГОРО - ПАЈИЋ ПАВАО ЛЬПОСАВА ДИРЕКЦИЈА ЗА ИЗГРАДЊУ,УРБАНИЗАМ И	СМЕДЕРЕВО ТРГ РЕПУБЛИКЕ 5	0.0987	СМЕДЕРЕВО01	2362	0.0987	53/64
504	ГРАЂЕВИНСКО ЗЕМЉИШТЕ ЈП СА	СМЕДЕРЕВО ТРГ РЕПУБЛИКЕ 5	11.4606	РАДИНАЦ	1880	11.1256	1/1
				СМЕДЕРЕВО01	14913	0.2414	1/1
				СМЕДЕРЕВО01	14971	0.0121	1/1
				СМЕДЕРЕВО01	14982	0.0283	111/283
				СМЕДЕРЕВО01	15011	0.0532	1/1
505	ДИРЕКЦИЈА ЗА УРЕЂЕЊЕ СЛИВА ВЕЛИКЕ МОРАВЕ	БЕОГРАД БРАНКОВА 40	0.7658	ОСИПАОНИЦА	377	0.6700	1/1
				СКОБАЉ	2022	0.0958	2/4
506	ДИШЛИЈЕСКА ЈАНКО ФАНА	СМЕДЕРЕВО ЈЕРИНИНА 11	0.1392	СМЕДЕРЕВО01	6442	0.0696	529/1360
				СМЕДЕРЕВО01	6442	0.0696	151/1360
507	ДИШЛИЈЕСКА КРСТАН ПЕЛАГИЈА	СМЕДЕРЕВО ЈЕРИНИНА 13	0.1392	СМЕДЕРЕВО01	6442	0.0696	529/1360
				СМЕДЕРЕВО01	6442	0.0696	151/1360
508	ДОБОШАРЕВИЋ ЗОРАН РАШКО	СМЕДЕРЕВО ВОЈВОДЕ СТЕПЕ 55	0.0291	СМЕДЕРЕВО01	910	0.0291	1/2
509	ДОБРАНИЋ ДУШАН ЗОРАН	СМЕДЕРЕВО БРАТСТВА И ЈЕДИНСТВА 11	0.0383	СМЕДЕРЕВО01	337	0.0383	1/3

Табела 7. Корисници пољопривредних култура земљишта у државној својини

р.бр.	назив корисника	адреса корисника	површина земљишта коју користи (ха)	катастарска општина	поседовни лист или лист непокретности	површина на листу	удео на листу
510	ДОБРАНИЋ НОВИЦА РАДИВОЈЕ	СМЕДЕРЕВО ПРОТЕ МАТЕЈЕ	0.0674	СМЕДЕРЕВО01	14974	0.0674	355/674
511	ДОБРАШ ГОЈКО САВА	СМЕДЕРЕВО ИЗЛЕТНИЧКА 23	0.1393	СМЕДЕРЕВО01	9910	0.1393	1/1
512	ДОБРИЉЕВИЋ СТАВАН МИЛЕТА	СМЕДЕРЕВО КАРАЂОРЂЕВА 52	0.0520	СМЕДЕРЕВО01	12104	0.0520	1/2
513	ДОБРИЉЕВИЋ ТОДОР СТЕВАН	СМЕДЕРЕВО КАРАЂОРЂЕВА 52	0.0520	СМЕДЕРЕВО01	12104	0.0520	1/2
514	ДОБРИЉЕВИЋ ТОДОР СТЕВАН	СМЕДЕРЕВО КАРАЂОРЂЕВА 8	0.0407	СМЕДЕРЕВО01	238	0.0407	1/1
515	ДОБРИЋ МИЛОМИР РАДОЈИЦА	СМЕДЕРЕВО	0.0717	СМЕДЕРЕВО01	12324	0.0717	1/1
516	ДОБРИЋ РАДИША РАДМИЛА	СМЕДЕРЕВО МОРАВСКА 1	0.0820	СМЕДЕРЕВО01	15574	0.0820	647/820
517	ДОБРИЋ ВЕЛИМИР ВЕРОЉУБ	СМЕДЕРЕВО ЂУРЕ ДАНИЧИЋА 81/43	0.0248	СМЕДЕРЕВО01	13004	0.0248	1/1
518	ДОБРОСАВЉЕВИЋ МИТАР РАТОМИР	СЕЛО СЕВЦЕ С.О.УРОШЕВАЦ	0.1198	СМЕДЕРЕВО01	2949	0.1198	1/4
519	ДОБРОСАВЉЕВИЋ РАТОМИР СЛАВИША	СЕЛО СЕВЦЕ С.О.УРОШЕВАЦ	0.1198	СМЕДЕРЕВО01	2949	0.1198	1/4
520	ДОБРОСАВЉЕВИЋ ТОМА ЉУБИНКА	СЕЛО СЕВЦЕ С.О.УРОШЕВАЦ	0.1198	СМЕДЕРЕВО01	2949	0.1198	1/4
521	ДОДИЋ ЗАФир РАДОВАН	СМЕДЕРЕВО ТРИГЛAVСКА 12	0.0008	СМЕДЕРЕВО01	8522	0.0008	1/2
522	ДОДИЋ ЗАФир СИМА	СМЕДЕРЕВО ТРИГЛAVСКА 12	0.0008	СМЕДЕРЕВО01	8522	0.0008	1/2
523	ДОГАНЏИЋ ДАРИНКА	СМЕДЕРЕВО ПЕТРИЈЕВСКА 85	0.0645	СМЕДЕРЕВО01	12905	0.0645	1/1
524	ДОЈЧИНОВИЋ БРАНКА МИЛОШ	СМЕДЕРЕВО ИВАНА ГУНДУЛИЋА 42	0.0039	СМЕДЕРЕВО01	2896	0.0039	1/2
525	ДОЈЧИНОВИЋ СЛАВКО ЗОРИЦА	СМЕДЕРЕВО ДЕЛИГРАДСКА 3	0.0377	СМЕДЕРЕВО01	4450	0.0377	1/2
526	ДОКМАН БОГДАН САВА	СМЕДЕРЕВО КАЈМАКЧАЛАНСКА 102	0.0312	СМЕДЕРЕВО01	3286	0.0312	1/3
527	ДОКМАН ДУШАН МАРА	СМЕДЕРЕВО КАЈМАКЧАЛАНСКА 102	0.0312	СМЕДЕРЕВО01	3286	0.0312	1/3
528	ДОКМАН МИЛАН ЈОВАН	СМЕДЕРЕВО КАЈМАКЧАЛАНСКА 102	0.0312	СМЕДЕРЕВО01	3286	0.0312	1/3
529	ДОМ ЗА СМЕШТАЈ СТАРИХ ЛИЦА СМЕДЕРЕВО	СМЕДЕРЕВО СТАРЦА ВУЈАДИНА 68	0.7571	СМЕДЕРЕВО01	8201	0.7571	1/1
530	ДОМАЗЕТ ВОЈИСЛАВ ЧЕДОМИР	СМЕДЕРЕВО МАРШАЛА ТИТА 1	0.0668	СМЕДЕРЕВО01	130	0.0668	1/1
531	ДОЊЧИЋ БИЉАНА	СМЕДЕРЕВО МИЛОША ВЕЛИКОГ 20	0.0601	СМЕДЕРЕВО01	12191	0.0601	1/1
532	ДОЊЧИЋ БУДИМИР СТАНИША	РАДИНАЦ С.ПЕЈАНОВИЋА 13	0.0053	РАДИНАЦ	123	0.0053	1/1
533	ДОЊЧИЋ РАДОЈЕ ДРАГИЊА	СМЕДЕРЕВО МИЛОЈА ЂАКА 17	0.0157	СМЕДЕРЕВО01	4869	0.0157	1/1
534	ДОЊЧИЋ СТОЈАН МИЛОРАД	СМЕДЕРЕВО ПРОЛЕТЕРСКИХ БРИГАДА 28	0.0001	СМЕДЕРЕВО01	7143	0.0001	1/1

Табела 7. Корисници пољопривредних култура земљишта у државној својини

р.бр.	назив корисника	адреса корисника	површина земљишта коју користи (ха)	катастарска општина	Поседовни лист или лист непокретности	Површина на листу	Удео на листу
535	ДОО "МЕТАЛИНГ П.У.Т." СМЕДЕРЕВО	СМЕДЕРЕВО НАДВОЖЊАК 17	0.0286	СМЕДЕРЕВО01	12849	0.0286	1/1
536	ДОШЛИЋ МИЛАН МИЛРАД	СУВИ ДОЛ ЛИПЉАН СМЕДЕРЕВО ЗОРКЕ РАДУЛОВИЋ 12	0.0525	СМЕДЕРЕВО01	5966	0.0525	1/1
537	ДОШЛИЋ МИЛАН МИШО	СМЕДЕРЕВО ГОРАНСКА 1	0.0339	СМЕДЕРЕВО01	5884	0.0339	1/1
538	ДП ГОДОМИН		1.7467	СМЕДЕРЕВО01	1693	0.8680	5332/8680
				МИХАЈЛОВАЦ02	2597	0.5937	5/8
				СМЕДЕРЕВО01	15567	0.2850	1/1
539	ДП ПК "ГОДОМИН" СМЕДЕРЕВО	СМЕДЕРЕВО ГОДОМИНСКА 2	6.5467	ДРУГОВАЦ 201	27	6.5467	1/1
540	ДП ПК "ГОДОМИН"-У СТЕЧАЈУ ИЗ СМЕДЕРЕВА	СМЕДЕРЕВО КАРАЂОРЂЕВА 69	327.7460	КУЛИЧ	31	185.6675	1/1
				УДОВИЦЕ	110	0.1885	1/1
				КОЛАРИ	130	0.1150	5/20
				ДРУГОВАЦ 1	329	0.7950	2/3
				КОЛАРИ	332	0.0480	1/2
				КОЛАРИ	469	1.3258	4/8
				ОСИПАОНИЦА	521	0.8550	8/16
				КОЛАРИ	584	2.6755	182/267
				МИХАЈЛОВАЦ	592	0.7180	1/2
				КОЛАРИ	597	0.9076	1/3
				ЛАНДОЛ	767	1.1129	1/1
				КОЛАРИ	1022	0.1840	2/4
				СЕОНЕ	1059	0.0498	1/2
				СЕОНЕ	1060	0.0218	1/3
				ВРАНОВО	1229	0.7073	724/1448
				ВОДАЊ	1270	0.1280	1/1
				МИХАЈЛОВАЦ	1356	0.8907	1/2
				КОЛАРИ	1394	0.1576	1/1
				СКОБАЉ	1495	0.5736	1/2
				ЛИПЕ 1	1802	1.0841	1/2
				СКОБАЉ	1939	0.5705	1/2
				ОСИПАОНИЦА	2036	10.3968	85
				ВРАНОВО	2052	0.0714	1/1
				ЛИПЕ 1	2527	1.5068	4600/15068
				СКОБАЉ	2591	1.9388	1/2

Табела 7. Корисници пољопривредних култура земљишта у државној својини

р.бр.	назив корисника	адреса корисника	површина земљишта коју користи (ха)	Катастарска општина	Поседовни лист или лист непокретности	Површина на листу	Удео на листу
				МИХАЈЛОВАЦ	3180	0.3931	3/6
				МИХАЈЛОВАЦ	3302	13.5410	1/1
				МИХАЈЛОВАЦ	3498	3.2082	3157/32082
				СМЕДЕРЕВО01	5463	9.2862	1/1
				СМЕДЕРЕВО01	12564	2.7473	5800/27473
				СМЕДЕРЕВО01	13149	45.4092	1/1
				СМЕДЕРЕВО01	13237	0.1237	702/1237
				СМЕДЕРЕВО01	14782	0.0658	1/1
				СМЕДЕРЕВО01	15006	8.3493	1/1
				СМЕДЕРЕВО01	15018	3.6276	1/1
				СМЕДЕРЕВО01	15040	0.2118	1/1
				СМЕДЕРЕВО01	15211	0.0463	1/1
				СМЕДЕРЕВО01	15282	3.7653	1/1
				СМЕДЕРЕВО01	15315	10.5319	1/1
				СМЕДЕРЕВО01	15393	2.2473	1/1
				СМЕДЕРЕВО01	15401	5.0614	1/1
				СМЕДЕРЕВО01	15548	0.4225	1/1
				СМЕДЕРЕВО01	15551	3.0180	16438/30180
				СМЕДЕРЕВО01	15681	3.0001	12/18
541	ДП ЗАВОД ЗА ПОЉОПРИВРЕДУ "СМЕДЕРЕВО"	КОЛАРИ	2.1501	КОЛАРИ	1091	2.1501	1/1
542	ДП.ПК "ГОДОМИН"	СМЕДЕРЕВО ГОДОМИНСКА 2	49.3484	ВОДАЊ01	539	3.8883	1/1
				ЛАНДОЛ01	587	1.1682	1/1
				ДРУГОВАЦ 102	1015	27.0336	1/1
				ВРБОВАЦ06	1458	0.2124	1/1
				МИХАЈЛОВАЦ02	2332	0.4890	1/2
				МИХАЈЛОВАЦ02	2533	0.5208	1/2
				СКОБАЉ02	2628	14.4419	1/1
				МИХАЈЛОВАЦ02	3534	0.4732	1/1
				МИХАЈЛОВАЦ02	3535	1.1210	1/1
543	ДРАЖИЋ РАДЕ МИЛАН	СМЕДЕРЕВО 34.НОВА 10	0.0292	СМЕДЕРЕВО01	12097	0.0292	1/1
544	ДРАЖУМЕРИЋ БУДИМИР ОЛГА	БЕОГРАД НАРОДНИХ ХЕРОЈА 9	0.0437	СМЕДЕРЕВО01	8532	0.0437	1/1

Табела 7. Корисници пољопривредних култура земљишта у државној својини

р.бр.	назив корисника	адреса корисника	површина земљишта коју користи (ха)	Катастарска општина	Поседовни лист или лист непокретности	Површина на листу	Удео на листу
545	ДРАГОЈЕВИЋ НОВИЦА МИЛОСАВКА	СМЕДЕРЕВО ЧЕРНИШЕВСКОГ 47	0.0509	СМЕДЕРЕВО01	5982	0.0428	1/1
				СМЕДЕРЕВО01	14966	0.0081	1/1
546	ДРАГОСАВЉЕВИЋ ПАВЛЕ ТЕОДОР	СМЕДЕРЕВО ЂУРЕ ДАНИЧИЋА 14	0.0524	СМЕДЕРЕВО01	2358	0.0524	1/1
547	ДРАГУТИНОВИЋ МИЛАДИН АНЂЕЛКА	СМЕДЕРЕВО 16. ОКТОБРА 37/1	0.1410	СМЕДЕРЕВО01	2651	0.0311	1/1
548	ДРАГУТИНОВИЋ МИЛОЈКО ВЕСА	СМЕДЕРЕВО	0.0440	СМЕДЕРЕВО01	14568	0.1099	399/1099
549	ДРАГУТИНОВИЋ СЛАЂА	СМЕДЕРЕВО	0.0440	СМЕДЕРЕВО01	15204	0.0440	1/2
				СМЕДЕРЕВО01	15204	0.0440	1/2
550	ДРАКУЛИЋ ГОЈКО НИКОЛА	СМЕДЕРЕВО ЂУРЕ ДАНИЧИЋА 73	0.0352	СМЕДЕРЕВО01	2451	0.0352	3/6
551	ДРАКУЛИЋ НЕВЕНКА	СМЕДЕРЕВО БРАНКА РАДИЧЕВИЋА 3/	0.0048	СМЕДЕРЕВО01	8958	0.0048	1/1
552	ДРАКУЛИЋ СТАНКО ВЕРОСЛАВА	СМЕДЕРЕВО СРЕМСКА ББ	0.0352	СМЕДЕРЕВО01	2451	0.0352	1/6
553	ДРАКУЛИЋ ТЕОДОР ГОЈКО	СМЕДЕРЕВО СРЕМСКА ББ	0.0352	СМЕДЕРЕВО01	2451	0.0352	1/6
554	ДРАШКОВИЋ ЛАЗАР ДРАГИЦА	КРАГУЈЕВАЦ БЛАЖЕ ЈОВАНОВИЋА 2/1	0.0405	СМЕДЕРЕВО01	920	0.0405	1/2
555	ДРАШКОВИЋ МИЛЕНА	СМЕДЕРЕВО ПРОЛЕТЕРСКИХ БРИГАДА 19	0.0789	СМЕДЕРЕВО01	12587	0.0789	1/1
556	ДРЕЊАКОВИЋ ЖИВОТА ДРАГИЦА	СМЕДЕРЕВО	0.7211	СМЕДЕРЕВО01	1042	0.0662	2/12
				СМЕДЕРЕВО01	14621	0.6549	1091/6549
557	ДРМАКУ ХИСНИЈА	СМЕДЕРЕВО АЛАСКА 125	0.0127	СМЕДЕРЕВО01	4167	0.0127	1/1
558	ДРОБАЦ ЖЕЉКО	СМЕДЕРЕВО БАЛКАНСКА 6	0.0089	СМЕДЕРЕВО01	13330	0.0089	1/1
559	ДРОБЊАК МИЛОЈИЦА МАРТИН	СМЕДЕРЕВО	0.0528	СМЕДЕРЕВО01	12342	0.0528	1/1
560	ДРОЊАК ВИЦЕ НАТАША ДРУШТВО СА ОГРАНИЧЕНОМ	СМЕДЕРЕВО БРАНКА Ж. ЈЕВРЕМОВИЋ	0.0460	СМЕДЕРЕВО01	15167	0.0460	1/1
	ОДГОВОРНОШЋУ "ВЕЛУР" ПО - У						
561	СТЕЧАЈУ	СМЕДЕРЕВО РАДОСАВА МИРКОВИЋА 6	0.2053	СМЕДЕРЕВО01	7406	0.2053	1/1
562	ДРВАРЕВИЋ ДЕСМИМРКА	СМЕДЕРЕВО РАСАДНИЧКА 41	0.0584	СМЕДЕРЕВО01	7462	0.0584	1/2
563	ДРВАРЕВИЋ ДРАГОЉУБ СРЕЂКО ДУ ИНТЕГРАЛ ДРУШТВО СА	СМЕДЕРЕВО РАСАДНИЧКА 41	0.0584	СМЕДЕРЕВО01	7462	0.0584	1/2
	ОГРАНИЧЕНОМ ОДГОВ.ЗА ПРОМЕТ И ПОСЛОВИ	СМЕДЕРЕВО КАЈМАКЧАЛАНСКА 8	0.3771	СМЕДЕРЕВО01	14118	0.3771	1/1

Табела 7. Корисници пољопривредних култура земљишта у државној својини

р.бр.	назив корисника	адреса корисника	површина земљишта коју користи (ха)	Катастарска општина	Поседовни лист или лист непокретности	Површина на листу	Удео на листу
565	ДУЖИЋ ДУШАН ТАТЈАНА	КАЋ ПЕТРА ДРАПШИНА 2А РУКОВАЦ	0.0158	СМЕДЕРЕВО01	4384	0.0158	1/6
566	ДУЖИЋ ЈОВАН ДАНИЦА	ОПШ.ОПАТИЈА,Р.ХРВАТС	0.0062	СМЕДЕРЕВО01	83	0.0062	1/4
567	ДУЖИЋ МИЛЕНА	КНЕЧЕВАЦ ОСЛОБОЂЕЊА 51	0.1570	СМЕДЕРЕВО01	877	0.1570	1/6
568	ДУЖИЋ-ЈОЦИЋ СЛАВИЦА	СМЕДЕРЕВО ГОРИЧКА 139	0.1778	СМЕДЕРЕВО01	14876	0.1778	1/1
569	ДУЛОВИЋ МИЛИЋ МИЛАДИН	СМЕДЕРЕВО ДИМИТРИЈА ДАВИДОВИЋА 2/В	0.0552	СМЕДЕРЕВО01	434	0.0552	1/1
570	ДУНАВ ГРУПА АГРЕГАТИ АД	а.бас. ВЕОсасека КЕЈ 51	17.4732	МАЛА КРСНА	562	9.9592	1/1
				МАЛА КРСНА	1216	0.0932	197/1129
				СКОБАЉ	2089	6.2607	1/1
571	ДУЊИЋ АЛЕКСАНДАР ИВАН	СМЕДЕРЕВО РАДНИЧКА 17	0.0497	СМЕДЕРЕВО01	2499	1.1601	24/72
572	ДУШИЋ ВЛАДИМИР МИОДРАГ	СМЕДЕРЕВО ЉУБЕ НЕНАДОВИЋА 6	0.0052	СМЕДЕРЕВО01	7363	0.0497	1/1
				СМЕДЕРЕВО01	4387	0.0026	1/2
	ЕД ЦЕНТАР ДОО КРАГУЛЕВАЦ ЕД ЕЛЕКТРОМОРАВА	СМЕДЕРЕВО ШАЛИНАЧКА 60	4.5465	РАЉА	4387	0.0026	1/2
573				МАЛА КРСНА	736	0.0018	1/1
				ВОДАЊ	798	0.1665	1/1
				ПЕТРИЈЕВО	993	0.0023	1/1
				ВРБОВАЦ	1156	0.0038	1/1
				ЛАНДОЛ	1230	0.0023	1/1
				УЛОВИЦЕ	1519	0.0030	1/1
				МИХАЈЛОВАЦ	1758	0.0025	1/1
				СМЕДЕРЕВО01	2875	0.0008	1/1
				СМЕДЕРЕВО01	14726	0.0027	1/1
				СМЕДЕРЕВО01	14999	0.0023	1/1
				СМЕДЕРЕВО01	15298	0.0017	1/1
				СМЕДЕРЕВО01	15426	4.3568	1/1
574	ЕФРЕМОСКА ЖИВОЈИН ЉИЉАНА	БЕОГРАД ПАУНОВА 47 СМЕДЕРЕВО ЦРВЕНЕ АРМИЈЕ 156	0.0123	СМЕДЕРЕВО01	14423	0.0123	1/4
575	ЕКОНОМСКО - ТРГОВИНСКА ШКОЛА	УРОШЕВАЦ Б.ЧАКИЋА 38	1.1619	СМЕДЕРЕВО01	9157	1.1619	1/1
576	ЕЛЕЗОВИЋ РИСТА ИЛИЈА	КУЛИЧ	0.0437	СМЕДЕРЕВО01	5919	0.0437	1/1
577	ЕПС СРБИЈЕ ЈП "БЕРДАП"	КЛАДОВО	9.3367	КУЛИЧ	33	7.2742	1/1
				КУЛИЧ	91	0.0654	3/6
				КУЛИЧ	115	1.0093	2/3

Табела 7. Корисници пољопривредних култура земљишта у државној својини

р.бр.	назив корисника	адреса корисника	површина земљишта коју користи (ха)	катастарска општина	Поседовни лист или лист непокретности	Површина на листу	Удео на листу
				КУЛИЧ	311	0.9878	2/3
578	ФЖВ ЖЕЛВОЗ АД СМЕДЕРЕВО-У РЕСТРУКТУРИРАЊУ	СМЕДЕРЕВО МИЛОША ВЕЛИКОГ 39	0.1254	СМЕДЕРЕВО01	1439	0.0969	362/1612
				СМЕДЕРЕВО01	14450	0.0285	1/1
579	ФАЈЛ ВЛАДИМИР ДОБРИЛА	СМЕДЕРЕВО МИЛОЈА БАКА 2/2-12	0.2141	СМЕДЕРЕВО01	1880	0.2141	1/2
580	ФАЈЛ ВОЈИСЛАВ МИЛИЦА	СМЕДЕРЕВО КОСОВСКА 90	0.1935	СМЕДЕРЕВО01	3904	0.0833	1310/1550
				СМЕДЕРЕВО01	14951	0.1102	1/1
581	ФЕРХАТОВСКИ РАМАЗАН НАШИД	СМЕДЕРЕВО ГОРИЧКА 97	0.0784	СМЕДЕРЕВО01	1630	0.0784	1/1
582	ФИЛИПОВИЋ ЖИВКО ГРОЗДАНА	СМЕДЕРЕВО МАЛИ КРИВАК 119	0.0006	СМЕДЕРЕВО01	4639	0.0006	1/1
583	ФИЛИПОВИЋ ДАНИЦА СТОЈАН	СМЕДЕРЕВО ДОРЈАНСКА 4	0.0464	СМЕДЕРЕВО01	2818	0.0464	1/1
584	ФИЛИПОВИЋ ДОБРИВОЈЕ РАДОВАН	РАДИНАЦ	0.0995	РАДИНАЦ	1108	0.0995	1/1
585	ФИЛИПОВИЋ ДРАГОМИР ЗОРИЦА	СМЕДЕРЕВА КРАГУЈЕВАЧКА 27	0.0016	СМЕДЕРЕВО01	4032	0.0016	1/1
586	ФИЛИПОВИЋ ДУШАН СРЕТЕН	СМЕДЕРЕВО ФИЛИПА КУЂАЈИГА 8	0.0153	СМЕДЕРЕВО01	3436	0.0153	1/1
587	ФИЛИПОВИЋ ГРОЗДАН РАДИЦА	СМЕДЕРЕВО	0.0257	СМЕДЕРЕВО01	15249	0.0257	1/1
588	ФИЛИПОВИЋ ЛАЗАР МИЛОВАН	СМЕДЕРЕВО МАРКА ОРЕШКОВИЋА 14	0.0490	СМЕДЕРЕВО01	6103	0.0490	1/1
589	ФИЛИПОВИЋ МИЛВОЈЕ ЖАРКО	СМЕДЕРЕВО ИВЕ АНДРИЋА 45	0.0390	СМЕДЕРЕВО01	4203	0.0390	1/1
590	ФИЛИПОВИЋ ОБРАД ВЕРА	СМЕДЕРЕВО РАСАДНИЧКА 68	0.0079	СМЕДЕРЕВО01	7478	0.0079	1/1
591	ФИЛИПОВИЋ ПАВЛЕ ВИДОЈЕ	ГОРЊИ БУДАЊ			14131		
592	ФИЛИПОВИЋ РАДОВАН ПЕТАР	ФОЧА, РЕПУБЛ. СРПСКА	0.0428	СМЕДЕРЕВО01		0.0428	1/1
593	ФИЛИПОВИЋ СТАМЕН СЛАВКО	СМЕДЕРЕВО	0.0291	СМЕДЕРЕВО01	910	0.0291	1/2
594	ФИЛИПОВИЋ СТАМЕН СТАНИША	РАДИНАЦ	0.1522	РАДИНАЦ	1035	0.1522	1/3
				РАДИНАЦ	1035	0.1522	2/3
595	ФИЛИПОВИЋ ЗДРАВКО ЧЕДОМИР	СМЕДЕРЕВО СТАРЦА ВУЛАДИНА 16	0.0168	СМЕДЕРЕВО01	8148	0.0168	1/1
596	ФИЛИЋ ЖИВОЈИН ЗОРАН	СМЕДЕРЕВО ШУМАДИЈСКА 19	0.0366	СМЕДЕРЕВО01	9539	0.0366	1/1
597	ФИЛИЋ АЛЕКСАНДАР СВЕТОЗАР	СМЕДЕРЕВО СТУБИЧКА 10	0.0242	СМЕДЕРЕВО01	667	0.0242	370/866
598	ФИЛИЋ БОРИСЛАВ СТАНИКА	СМЕДЕРЕВО 1. МАЈА 46	0.0288	СМЕДЕРЕВО01	15093	0.0288	1/1
599	ФИЛИЋ МИЛАН АЛЕКСАНДАР	СМЕДЕРЕВО ВЛАДИМИРА НАЗОРА-СОК 10	0.0242	СМЕДЕРЕВО01	667	0.0242	496/866
600	Г.Р.О. "СТАНДАРД"	БЕОГРАД БАЈЕ СЕКУЛИЋА 43	5.1200	СМЕДЕРЕВО01	12533	5.1200	1/1

Табела 7. Корисници пољопривредних култура земљишта у државној својини

р.бр.	назив корисника	адреса корисника	површина земљишта коју користи (ха)	катастарска општина	Поседовни лист или лист непокретности	Површина на листу	Удео на листу
601	Г.Р.О."ГРАД" БЕОГРАД -ООУР АРМИРАЧКИ ПОГОН БЕОГРАД	БЕОГРАД	0.0369	СМЕДЕРЕВО01	12494	0.0369	1/2
602	ГАЈИЋ ЖИВОРАД МИОДРАГ	СМЕДЕРЕВО ГАЈЕ ЧУПИЋА 2	0.0450	СМЕДЕРЕВО01	5494	0.0450	1/1
603	ГАЈИЋ БОЖИДАР ЈЕЛИЦА	БЕОГРАД МИЛАНА РАКИЋА 25/А	0.0630	СМЕДЕРЕВО01	272	0.0630	1/1
604	ГАЈИЋ БОРИВОЈЕ РУЖИЦА	СМЕДЕРЕВО ИВЕ АНДРИЋА 28	0.0362	СМЕДЕРЕВО01	8877	0.0362	1/1
605	ГАЈИЋ БОРИВОЈЕ СЛОБОДАН	СМЕДЕРЕВО ЦРВЕНЕ АРМИЈЕ 57	0.0953	СМЕДЕРЕВО01	9102	0.0192	1/1
606	ГАЈИЋ ДРАГИЦА	СМЕДЕРЕВО	0.0431	СМЕДЕРЕВО01	12900	0.0761	1/1
607	ГАЈИЋ МИЛАН ДРАГОЉУБ	СМЕДЕРЕВО КАРАЂОРЂЕВА 9	0.0991	СМЕДЕРЕВО01	12794	0.0431	1/1
608	ГАРДИЋ АНЂЕЛКО МИЛОВАН	СМЕДЕРЕВО КАРАЂОРЂЕВА 58	0.0540	СМЕДЕРЕВО01	5699	0.0991	1/1
609	ГАВРИЛОВИЋ БОЖИДАР ПРЕДРАГ	СМЕДЕРЕВО КАЈМАКЧАЛАНСКА 51	0.1590	СМЕДЕРЕВО01	12100	0.0540	1/1
610	ГАВРИЛОВИЋ МИХАЈЛО РАДМИЛА	СМЕДЕРЕВО ПЕТРИЈЕВСКА 95	0.0174	СМЕДЕРЕВО01	3237	0.1585	1168/1585
611	ГАВРИЛОВИЋ МИЛАН МИЛУТИН	СМЕДЕРЕВО ОСЛОБОЂЕЊА 65	0.0053	СМЕДЕРЕВО01	12748	0.0005	1/1
612	ГАВРИЛОВИЋ МИЛАН МИОДРАГ	СМЕДЕРЕВО БОСЕ ЦВЕТИЋ 11	0.0305	СМЕДЕРЕВО01	6726	0.0174	1/2
613	ГАВРИЛОВИЋ НИКОЛА ЈОВИЦА	АЛЕКСИНАЦ СПОРТСКА 1	0.0907	СМЕДЕРЕВО01	6353	0.0053	1/1
614	ГАВРИЛОВИЋ ЉУБОМИР ЖИВОРАД	СМЕДЕРЕВО РУСКА 10	0.1024	СМЕДЕРЕВО01	15112	0.0305	1/1
615	ГАВРИЛОВИЋ РАДИВОЈЕ ВОЈИСЛАВ	СМЕДЕРЕВО ЗЕЛЕНГОРСКА 13	0.6893	СМЕДЕРЕВО01	3243	0.0907	1/1
616	ГАВРИЛОВИЋ ВЕРОЉУБ ИЛИЈА	СМЕДЕРЕВО ПЕТРИЈЕВСКА 95	0.0174	СМЕДЕРЕВО01	7649	0.0512	404/823
617	ГАЏИЋ КРСТА СВЕТИСЛАВ	СМЕДЕРЕВО МАЈОРА ГАВРИЛОВИЋА	0.0585	СМЕДЕРЕВО01	7649	0.0512	419/823
618	ГАЗИБАРИЋ ЈОВАН ЖИВКА	СМЕДЕРЕВО ПЕТРИЈЕВСКА 100	0.2660	СМЕДЕРЕВО01	6542	0.6893	659/7415
619	ГАЗИБАРИЋ ЈОВАН АЛЕКСАНДРА	БЕОГРАД ЂУШИНА 22	0.0661	СМЕДЕРЕВО01	6726	0.0174	1/2
620	ГАЗИБАРИЋ ЈОВАН ЛАЗАР	БЕОГРАД Ј.ПРОДАЊИЋА 9	0.0607	СМЕДЕРЕВО01	15179	0.0585	1/1
621	ГАШПАР БЛАГОЈА БИСЕРА	СМЕДЕРЕВО СКОПЉАНСКА 24	0.0176	СМЕДЕРЕВО01	6735	0.2124	1/1
622	ГАЧИЋ ЈОВИЦА	СМЕДЕРЕВО	0.0345	СМЕДЕРЕВО01	15386	0.0536	1/1
623	ГАЧИЋ ЉУБИЦА	СМЕДЕРЕВО ТРГ НИКОЛЕ КРТЕ 1	0.1109	СМЕДЕРЕВО01	12072	0.0661	1/1
624	ГАЧИЋ ТОМИСЛАВ ВЕЛИБОР	СМЕДЕРЕВО 27.МАРТА 2	0.0063	СМЕДЕРЕВО01	12680	0.0607	1/1
					5475	0.0176	1/2
					15176	0.0345	1/1
					8785	0.1109	1/2
					1847	0.0063	1/1

Табела 7. Корисници пољопривредних култура земљишта у државној својини

р.бр.	назив корисника	адреса корисника	површина земљишта коју користи (ха)	катастарска општина	Поседовни лист или лист непокретности	Површина на листу	Удео на листу
625	ГЕОРГИЈЕВ КУНО ЂУРЂА	БЕОГРАД МАТИЋЕ СРПСКЕ 60	0.0246	СМЕДЕРЕВО01	3219	0.0246	2/16
626	ПИТАРИЋ ЖИВАДИН МИЛОСАВ	ДОБРИ ДО	0.0134	СМЕДЕРЕВО01	9055	0.0134	1/1
627	ПИТАРИЋ МИХАЈИЛО МИЛУТИН	СМЕДЕРЕВО ЦРВЕНЕ АРМИЈЕ 27	0.0060	СМЕДЕРЕВО01	9071	0.0060	1/2
628	ПИТАРИЋ РАДОЈИЦА МИХАЈЛО	СМЕДЕРЕВО ЦРВЕНЕ АРМИЈЕ 27	0.0060	СМЕДЕРЕВО01	9071	0.0060	1/2
629	ПЛАМОЧИЈА МИЛОШ ДУШАН	СМЕДЕРЕВО ПАРТИЗАНСКА 40	0.0087	СМЕДЕРЕВО01	6500	0.0087	1/2
630	ГЛИГОРИЈЕВИЋ БОШКО МИОМИР	80	0.0103	СМЕДЕРЕВО01	3265	0.0103	1/4
631	ГЛИГОРИЈЕВИЋ БОШКО МИРЈАНА	СМЕДЕРЕВО	0.0103	СМЕДЕРЕВО01	3265	0.0103	1/4
632	ГЛИГОРИЈЕВИЋ ЈОСИФ БОШКО	80	0.0103	СМЕДЕРЕВО01	3265	0.0103	2/4
633	ГЛИГОРИЋ ВЛАДАН ЗОРАН	СМЕДЕРЕВО КАРАЂОРЂЕВА Бр.18/20	0.1278	ЛУЊЕВАЦ	632	0.1278	1/1
634	ГЛИШИЋ ЖАРКО АЛЕКСАНДАР	РАДИНАЦ	0.0404	РАДИНАЦ	92	0.0404	1/1
635	ГЛИШИЋ ДРАГИЦА	СМЕДЕРЕВО ЗЕНИЧКА 6	0.0435	СМЕДЕРЕВО01	12710	0.0435	1/1
636	ГЛИШИЋ ДРАГОМИР МАЛИША	СМЕДЕРЕВО МИОДРАГА БУЛАТОВИЋА 6	0.1011	СМЕДЕРЕВО01	12711	0.1011	1/1
637	ГЛИШИЋ ДРАГУТИН ПУНИША	РАДИНАЦ	0.1002	РАДИНАЦ	96	0.1002	1/1
638	ГЛИШИЋ НАДИЦА	РАДИНАЦ С.ПЕЈАНОВИЋА 6	0.0817	РАДИНАЦ	558	0.0817	1/1
639	ГМИТРОВИЋ АЛЕКСАНДАР ПЕТАР	СМЕДЕРЕВО ОСЛОБОЂЕЊА 76	0.0598	СМЕДЕРЕВО01	12361	0.0598	1/1
640	ГМИТРОВИЋ ДУШАН МИЛАН	СМЕДЕРЕВО МАЈКЕ ЈУГОВИЋА 8	0.0218	СМЕДЕРЕВО01	4461	0.0218	1/1
641	ГОДИЋ МИЛИЈАН МИРОСЛАВ	СМЕДЕРЕВО САВЕ СТЕВАНОВИЋА 16	0.0428	СМЕДЕРЕВО01	5826	0.0428	1/2
642	ГОГИЋ АНЂЕЛКО	СМЕДЕРЕВО ТРИФУНА ЂУКИЋА 2	0.0327	СМЕДЕРЕВО01	12608	0.0327	1/1
643	ГОГИЋ БЛАГИЦА СТОЈАН	СМЕДЕРЕВО ЈОСИПА ПАНЧИЋА 10	0.0743	СМЕДЕРЕВО01	9915	0.0743	1/1
644	ГОЈКОВИЋ ЈАНИЋИЈЕ СТАНА	ПЕЋ 27.ЈУЛИ 27	0.0536	СМЕДЕРЕВО01	2210	0.0536	1/1
645	ГОЈКОВИЋ ПЕТАР АДАМ	САРАОРЦИ	1.2455	САРАОРЦИ	1183	1.2455	7957/13155
646	ГОЈКОВИЋ СВЕТОЗАР ЖИВОЈИН	САРАОРЦИ 29. НОВЕМБАР 31	0.1435	САРАОРЦИ	1370	0.1435	1998/3177
647	ГОЛЕ МИЛУНКА	СМЕДЕРЕВО СКОЈЕВСКА 5	0.0443	СМЕДЕРЕВО01	12686	0.0443	1/2
648	ГОЛЕ РАДЕ ПРОЛЕ	СМЕДЕРЕВО БУЛИНЕ ВОДЕ 35	0.0122	СМЕДЕРЕВО01	438	0.0122	1/1

Табела 7. Корисници пољопривредних култура земљишта у државној својини

р.бр.	назив корисника	адреса корисника	површина земљишта коју користи (ха)	катастарска општина	Поседовни лист или лист непокретности	Површина на листу	Удео на листу
649	ГОЛЕ РАДОШ	СМЕДЕРЕВО СКОЈЕВСКА 5	0.0443	СМЕДЕРЕВО01	12686	0.0443	1/2
650	ГОЛОВИЋ СИМА МИЛОВАН	СМЕДЕРЕВО 43 НОВА 25	0.0338	СМЕДЕРЕВО01	12412	0.0338	1/1
651	ГОЛУБОВИЋ ЧЕДОМИР ТИХОМИР	СМЕДЕРЕВО КОЛАРСКИ ПУТ 98	0.0001	СМЕДЕРЕВО01	3687	0.0001	1/1
652	ГОСТА ВИДОЈЕ СЛОБОДАН	КОВИН ГРОБЉАНСКА 49	0.0278	СМЕДЕРЕВО01	15078	0.0278	1/2
653	ГОСТОВИЋ ИЛИЈА НИКОЛА	СМЕДЕРЕВО САВЕ НЕМАЊИЋА 8	0.0594	СМЕДЕРЕВО01	9982	0.0594	1/3
654	ГОСТОВИЋ НИКОЛА СЛОБОДАН	СМЕДЕРЕВО САВЕ НЕМАЊИЋА 8	0.0594	СМЕДЕРЕВО01	9982	0.0594	1/3
655	ГОСТОВИЋ НИКОЛА ВЛАДИМИР	СМЕДЕРЕВО С.НЕМАЊИЋА 8	0.0594	СМЕДЕРЕВО01	9982	0.0594	1/3
656	ГРАД СМЕДЕРЕВО	СМЕДЕРЕВО	0.0297	ПЕТРИЈЕВО	1151	0.0297	2/8
657	ГРАД СМЕДЕРЕВО	СМЕДЕРЕВО ОМЛАДИНСКА 1	381.8826	ВРАНОВО	1	40.6533	1/1
				КУЛИЧ	32	0.0153	1/1
				РАЂА	32	0.2716	1/1
				ПЕТРИЈЕВО	48	2.0215	1/1
				ВУЧАК	61	1.8516	1/1
				СМЕДЕРЕВО01	73	0.0001	1/1
				УДОВИЦЕ	113	2.2834	1/1
				МАЛА КРСНА	123	0.1845	1/1
				ШАЛИНАЦ	146	0.2514	1/1
				ВОДАЊ	159	0.8137	1/1
				СКОБАЉ	172	0.0215	1/1
				САРАОРЦИ	231	0.0992	31/40
				ВУЧАК	267	0.0785	1/2
				МИХАЈЛОВАЦ	267	3.1550	1/1
				САРАОРЦИ	282	0.0405	1/1
				СУВОДОЛ	310	0.0582	2/4
				РАЂА	370	4.9315	6/18
				ВРБОВАЦ	383	1.4800	1/1
				САРАОРЦИ	408	0.5046	51/6495
				КУЛИЧ	412	0.2170	1/1
				КОЛАРИ	543	5.3320	1/1
				ВРБОВАЦ	614	4.5921	1/1
				ЛУЊЕВАЦ	672	0.4559	1/1
				РАДИНАЦ	788	5.9821	1/1

Табела 7. Корисници пољопривредних култура земљишта у државној својини

р.бр.	назив корисника	адреса корисника	површина земљишта коју користи (ха)	Катастарска општина	Поседовни лист или лист непокретности	Површина на листу	Удео на листу
				ДОБРИ ДО	792	0.2092	1/1
				СУВОДОЛ	861	1.8845	1/1
				ШАЛИНАЦ	864	0.7489	80/7489
				СУВОДОЛ	939	0.4151	3148/4151
				ЛУГАВЧИНА	1009	40.9682	1/1
				РАДИНАЦ	1029	0.1145	1/5
				ШАЛИНАЦ	1033	1.3482	1/1
				РАДИНАЦ	1037	0.2995	4/20
				ШАЛИНАЦ	1053	0.0246	1/1
				ШАЛИНАЦ	1059	0.0076	1/1
				ЛИПЕ 2	1148	0.1030	1/1
				ОСИПАОНИЦА	1194	1.1970	1/1
				МАЛА КРСНА	1204	0.5239	1/1
				ВРАНОВО	1221	0.7442	2/3
				ЛУГАВЧИНА	1273	0.4532	422/6096
				ЛУГАВЧИНА	1317	0.0926	539/1624
				САРАРЦИ	1380	0.3161	122/3161
				ВРАНОВО	1486	0.8603	1/1
				ВУЧАК	1507	2.1511	1/1
				ЛАНДОЛ	1508	1.8244	1/1
				МАЛО ОРАШЈЕ	1525	0.1838	1/1
				ДОБРИ ДО	1592	0.7792	1/1
				ПЕТРИЈЕВО	1645	0.1411	1/1
				ДРУГОВАЦ 1	1678	0.8936	1/1
				ЛИПЕ 1	1744	8.1967	1/1
				БАДЉЕВИЦА	1912	0.7784	1/1
				СМЕДЕРЕВО01	1939	6.1995	1/1
				ЛУГАВЧИНА	1966	0.7218	503/7218
				РАДИНАЦ	1998	1.0571	1/1
				ЛИПЕ 2	2217	0.2167	1/1
				УДОВИЦЕ	2332	0.1377	1/1
				ЛИПЕ 1	2632	4.5622	1/1
				ДРУГОВАЦ 1	2654	1.1039	1/1
				ЛИПЕ 1	2658	0.6715	1/1
				СМЕДЕРЕВО01	3033	0.0856	244/1470

Табела 7. Корисници пољопривредних култура земљишта у државној својини

р.бр.	назив корисника	адреса корисника	површина земљишта коју користи (ха)	катастарска општина	Поседовни лист или лист непокретности	Површина на листу	Удео на листу
				СМЕДЕРЕВО01	3038	0.0761	743/1386
				СМЕДЕРЕВО01	3377	0.0096	6/12
				МИХАЈЛОВАЦ	3663	0.0650	1/1
				ОСИПАОНИЦА	6107	4.2544	1/1
				СМЕДЕРЕВО01	7339	0.3876	1/1
				СМЕДЕРЕВО01	7871	6.1494	1/1
				СМЕДЕРЕВО01	8028	0.0230	206/843
				СМЕДЕРЕВО01	12028	1.2083	20/242
				СМЕДЕРЕВО01	14126	1.5629	1/1
				СМЕДЕРЕВО01	14184	0.1251	1/1
				СМЕДЕРЕВО01	14335	0.0262	1/1
				СМЕДЕРЕВО01	14360	15.8669	69
				СМЕДЕРЕВО01	14569	0.0294	1/1
				СМЕДЕРЕВО01	14677	7.0834	1/1
				СМЕДЕРЕВО01	14725	0.1944	1/1
				СМЕДЕРЕВО01	14785	0.2532	1/1
				СМЕДЕРЕВО01	14973	0.1426	1/1
				СМЕДЕРЕВО01	14991	69.1675	1/1
				СМЕДЕРЕВО01	15004	1.4344	1/1
				СМЕДЕРЕВО01	15187	0.5639	1/1
				СМЕДЕРЕВО01	15216	2.8452	1/1
				СМЕДЕРЕВО01	15221	113.8082	1/1
				СМЕДЕРЕВО01	15311	0.0364	1/1
				СМЕДЕРЕВО01	15400	0.0511	1/1
				СМЕДЕРЕВО01	15449	0.0002	1/1
				СМЕДЕРЕВО01	15603	1.1832	1/1
				СМЕДЕРЕВО01	15792	0.0256	176/256
658	ГРАИЋ ВОЈИН ДРАГАН	ОСИПАОНИЦА КРАЂА ПЕТРА ПРВОГ 147	0.0927	СМЕДЕРЕВО01	13861	0.0927	1/1
659	ГРАОВАЦ ПЕРО РАДМИЛА	СМЕДЕРЕВО КНЕЗ МИХАЈЛОВА 85	0.0252	СМЕДЕРЕВО01	3551	0.0252	1/1
660	ГРАЂЕВИНСКО ПРЕДУЗЕЋЕ "КОМИНГ" д.о.о.	СМЕДЕРЕВО ВОЈВОДЕ СТЕПЕ 11	0.0335	СМЕДЕРЕВО01	860	0.0335	1/1

Табела 7. Корисници пољопривредних култура земљишта у државној својини

р.бр.	назив корисника	адреса корисника	површина земљишта коју користи (ха)	катастарска општина	Поседовни лист или лист непокретности	Површина на листу	Удео на листу
661	ГРАЂЕВИНСКО ПРЕДУЗЕЋЕ Т.А.С.С.ЈАНКОВИЋ НЕНАД И ДР О Д СМЕДЕР	СМЕДЕРЕВО ЦВИЈИЋЕВА 7	0.0029	СМЕДЕРЕВО01	7192	0.0029	1/1
662	ГРБА ТОМО МИРОСЛАВ	СМЕДЕРЕВО ГОРИЧКА 69	0.1750	СМЕДЕРЕВО01	1600	0.0875	1037/1344
663	ГРБИЋ ДРАГОЛЛО ДРАГАН	СМЕДЕРЕВО НЕМАЊИНА 14	0.0406	СМЕДЕРЕВО01	1600	0.0875	307/1344
664	ГРБИЋ ДУШАНКА	СМЕДЕРЕВО НУШИЋЕВА 106	0.0224	СМЕДЕРЕВО01	846	0.0406	1/1
665	ГРБИЋ ЈОВАН РАНКО	СМЕДЕРЕВО ВАШИЊИ ТОНОВА 3/1	0.0182	СМЕДЕРЕВО01	4929	0.0224	3/18
666	ГРБИЋ СПАСОЈЕ СПАСОЈЕ	СМЕДЕРЕВО МИЛОША ВЕЛИКОГ 18	0.0261	СМЕДЕРЕВО01	2095	0.0261	2/9
667	ГРБИЋ СПАСОЈЕ ВАСА	СМЕДЕРЕВО ДОСИТЕЈА ОБРАДОВИЋА 54	0.0261	СМЕДЕРЕВО01	2095	0.0261	5/9
668	ГРГИЋ ЂУРА МАРКО	СМЕДЕРЕВО МАЛИ КРИВАК 175	0.0726	СМЕДЕРЕВО01	4688	0.0726	1/1
669	ГРИСПО ПЕТАР ДОБРИЛА	СМЕДЕРЕВО ПРОТЕ МАТЕЈЕ 109	0.0480	СМЕДЕРЕВО01	7289	0.0240	737/845
670	ГРКОВИЋ ПЕТКО ЈЕЛИЦА	УРОШЕВАЦ Б.ЧАКИЋА 18	0.0359	СМЕДЕРЕВО01	7289	0.0240	108/845
671	ГРКОВИЋ СЛОБОДАН МЛАЂАН	СМЕДЕРЕВО ПЕТРА МАРКОВИЋА ББ	0.0485	СМЕДЕРЕВО01	3264	0.0359	1/1
672	ПРОЗДАНОВИЋ ДОБРОМИР ДЕЈАН	СМЕДЕРЕВО ВОЋАРСКА 4	0.0068	СМЕДЕРЕВО01	13911	0.0485	1/1
673	ПРОЗДАНОВСКИ ДАНОЧО ТАНАСКО	СМЕДЕРЕВО ДЕЛИ ЈОВАНА 1	0.0452	СМЕДЕРЕВО01	9152	0.0068	1/1
674	ГРУБАЧИЋ МИЛАН МИЛОРАД	УРОШЕВАЦ ЦРНОГОРСКА 1	0.0651	СМЕДЕРЕВО01	2122	0.0452	1/3
675	ГРУБОР ДУШАН РАНКА	БЕОГРАД МЕШТРОВИЋЕВА 40/19	0.0383	СМЕДЕРЕВО01	14954	0.0651	1/1
676	ГРУЗИЋ ЖИКА ЉИЉАНА	СМЕДЕРЕВО ГОРИЧКА 57	0.0099	СМЕДЕРЕВО01	337	0.0383	1/3
677	ГРУЗИЋ ДАНИЛО СЛОБОДАН	СМЕДЕРЕВО КАРАЂОРЂЕВА 16	0.0608	СМЕДЕРЕВО01	1588	0.0099	1/2
678	ГРУЗИЋ ДРАГУТИН РАДОСЛАВ	СМЕДЕРЕВО	0.0488	СМЕДЕРЕВО01	2083	0.0608	1/1
679	ГРУЗИЋ ДРАГУТИН СВЕТОЗАР	СМЕДЕРЕВО ВЕСЕЛИНА МАСПЕШЕ 1	0.0091	СМЕДЕРЕВО01	15230	0.0488	1/1
680	ГРУЗИЋ МИЛАН БОЖИЦА	СМЕДЕРЕВО ОСЛОБОЂЕЊА 34	0.0338	СМЕДЕРЕВО01	5697	0.0091	1/1
681	ГРУЗИЋ МИЛАН РАДОМИР	СМЕДЕРЕВО ОСЛОБОЂЕЊА 36	0.0012	СМЕДЕРЕВО01	15045	0.0338	1/1
681	ГРУЗИЋ МИЛАН РАДОМИР	СМЕДЕРЕВО ОСЛОБОЂЕЊА 36	0.0012	СМЕДЕРЕВО01	6319	0.0012	1/1

Табела 7. Корисници пољопривредних култура земљишта у државној својини

р.бр.	назив корисника	адреса корисника	површина земљишта коју користи (ха)	катастарска општина	Поседовни лист или лист непокретности	Површина на листу	Удео на листу
682	ГРУЛИЋ МИЛАН СПОМЕНКА	ФУТОГ РАДЕ КОНДИЋА 153	0.0987	СМЕДЕРЕВО01	2362	0.0987	11/64
683	ГРУЛИЋ МИША ПАЈА	СМЕДЕРЕВО ГОРИЧКА 57	0.0099	СМЕДЕРЕВО01	1588	0.0099	1/2
684	ГРУЛИЋ ВЛАСТИМИР МИЛОРАД	ШАЛИНАЦ	0.0270	СМЕДЕРЕВО01	3211	0.0270	1/1
685	ГРЧИЋ МЛАДЕНКА	СМЕДЕРЕВО ПАРТИЗАНСКА 671	0.0502	СМЕДЕРЕВО01	2782	0.0502	1/1
686	ГУБЕРИНИЋ МИЉАН ТОМИСЛАВ	СМЕДЕРЕВО БАЛКАНСКА 125	0.0765	СМЕДЕРЕВО01	13116	0.0765	1/1
687	ГУБИН НИКОЛА СЕЖАНА	СМЕДЕРЕВО ИВЕ АНДРИЋА 21	0.0249	СМЕДЕРЕВО01	23	0.0249	1/1
688	ГУЏИЋ МИЛАН ЖИВКИЦА	БЕЛА ЦРКВА ЗМАЈ ЈОВИНА 28	0.0594	СМЕДЕРЕВО01	3035	0.0594	1/2
689	ГУЏИЋ ЂОРЂЕ ДИМИТРИЈЕ	БЕЛА ЦРКВА ЗМАЈ ЈОВИНА 28	0.0594	СМЕДЕРЕВО01	3035	0.0594	1/2
690	ГВОИЋ НИКОЛА ПЕТАР	СМЕДЕРЕВО ДУНАВСКА 45	0.0683	СМЕДЕРЕВО01	2321	0.0683	1/1
691	ГВОИЋ НИКОЛА РАНКО	СМЕДЕРЕВО ДУНАВСКА 43	0.0670	СМЕДЕРЕВО01	2320	0.0670	1/1
692	ХАЈДУК-ВЕЉКОВИЋ МИЛОРАД ЉУБИНКА	СМЕДЕРЕВО КАЈМАКЧАЛАНСКА 100	0.0206	СМЕДЕРЕВО01	3284	0.0206	1/6
693	ХАЈДУКВЕЉКОВИЋ ВИДОСАВ ДРАГОЉУБ	СМЕДЕРЕВО КАЈМАКЧАЛАНСКА 100	0.0466	СМЕДЕРЕВО01	3289	0.0466	1/1
694	ХАСАНБЕГОВИЋ ХАСАН ЗЛАТКО	СМЕДЕРЕВО ЈОЗЕФА ШУЉЦА 81	0.0195	СМЕДЕРЕВО01	12613	0.0195	3/10
695	ХИДРОЕЛЕКТРАНА "ЂЕРДАП"	КЛАДОВО	33.9494	КУЛИЧ	198	4.3794	1/1
				ШАЛИНАЦ	724	28.4581	1/1
				ШАЛИНАЦ	817	0.4036	2/3
				ШАЛИНАЦ	818	0.4226	3/4
				ШАЛИНАЦ	819	0.2857	3/9
696	ИБРИШЕВИЋ АЛЕКСА РУЖА	СМЕДЕРЕВО	0.0246	СМЕДЕРЕВО01	3219	0.0246	1/16
697	ИЦИЋ БОРИСЛАВ ЗОРИЦА	СМЕДЕРЕВО РУСКА ББ	0.0521	СМЕДЕРЕВО01	7644	0.0521	1/1
698	ИЦИЋ ДРАГОЉУБ ЈОВАН	РАДИНАЦ	0.0427	РАДИНАЦ	233	0.0427	1/1
699	ИЦИЋ МИЛОВАН СЕЖАНА	СМЕДЕРЕВА КОЗАРАЧКА 20	0.0651	СМЕДЕРЕВО01	15581	0.0651	1/1
700	ИДЕК МИРКО РАДМИЛА	РИЈЕКА ШИБЕНСКА 1	0.0440	СМЕДЕРЕВО01	6520	0.0440	1/6
701	ИГИЋ МИХАИЛО ЖИВОЛИН	СМЕДЕРЕВО ЈОВАНА ДИЛБЕРА 4	0.0186	СМЕДЕРЕВО01	497	0.0186	1/1
702	ИГЊАТОВИЋ ДРАГОМИР ЗОРАН	СМЕДЕРЕВО ЦРВЕНЕ АРМИЈЕ 60	0.0065	СМЕДЕРЕВО01	9105	0.0065	1/1
703	ИГЊАТОВИЋ ДРАГУТИН ЂОРЂЕ	СМЕДЕРЕВО ФИЛИПА ВИШЊИЋА 6/6	0.0589	СМЕДЕРЕВО01	2091	0.0589	1/1
704	ИГЊАТОВИЋ ПАВЛЕ ЂОРЂЕ	СМЕДЕРЕВО ЈОСИПА ФАЈЛА 77	0.0325	СМЕДЕРЕВО01	12615	0.0325	3/10

Табела 7. Корисници пољопривредних култура земљишта у државној својини

р.бр.	назив корисника	адреса корисника	површина земљишта коју користи (ха)	Катастарска општина	Поседовни лист или лист непокретности	Површина на листу	Удео на листу
705	ИГЊАТОВИЋ СТОЈАДИН БЛАГОЈЕ	СМЕДЕРЕВО ДУНАВСКА 47	0.1244	СМЕДЕРЕВО01	2322	0.1244	1/1
706	ИЛИЋ ЖИВКО ВЛАДАН	СМЕДЕРЕВО БРАНКЕ ЂУКИЋ 11	0.0377	СМЕДЕРЕВО01	15117	0.0377	1/1
707	ИЛИЋ ЖИВОЈИН ДРАГИША	СМЕДЕРЕВО ИЗЛЕТНИЧКА 9	0.1015	СМЕДЕРЕВО01	2933	0.1015	1/1
708	ИЛИЋ ЖИВОЈИН МИЛОМИР	БЕОГРАД СУШАЧКА 9	0.1388	СМЕДЕРЕВО01	2934	0.1388	1/1
709	ИЛИЋ ЖИВОЈИН ОЛГА	СМЕДЕРЕВО ВОЈВОДЕ СТЕПЕ 63	0.0009	СМЕДЕРЕВО01	926	0.0009	1/1
710	ИЛИЋ ЖИВОЈИН РАНЂЕЛ	СМЕДЕРЕВО ИЗЛЕТНИЧКА 5	0.2686	СМЕДЕРЕВО01	2930	0.1343	1591/2121
711	ИЛИЋ ЖИВОЈИН ЗОРАН	СМЕДЕРЕВО ИЗЛЕТНИЧКА 7	0.1024	СМЕДЕРЕВО01	2930	0.1343	530/2121
712	ИЛИЋ ЖИВОТА ДРАГИЦА	СМЕДЕРЕВО 16 ОКТОБАР 43	0.1504	РАДИНАЦ	2932	0.1024	1/1
713	ИЛИЋ ЖИВОТА ЉУБИСАВ	СМЕДЕРЕВО КАРАЂОРЂЕВО БРДЮ 40	0.1362	СМЕДЕРЕВО01	1456	0.1504	1/2
714	ИЛИЋ АЛЕКСАНДАР СЛАВКА	СМЕДЕРЕВО ОСЛОБОЂЕЊА 137	0.0472	СМЕДЕРЕВО01	6404	0.0472	1/1
715	ИЛИЋ АНКА	СМЕДЕРЕВО ВОЈВОДЕ ПУТНИКА 54	0.0011	СМЕДЕРЕВО01	820	0.0011	3/6
716	ИЛИЋ БЛАГОЈЕ МИЛОРАД	СМЕДЕРЕВО КНЕЗ МИХАЈЛОВА 7/А	0.0504	СМЕДЕРЕВО01	12899	0.0504	1/1
717	ИЛИЋ БОГДАН ЂОРЂЕ	СМЕДЕРЕВО НОСИОЦА АЛБАНСКЕ СПО 12	0.0760	СМЕДЕРЕВО01	5712	0.0760	1/1
718	ИЛИЋ БОРИСАВ ДРАГИЦА	СМЕДЕРЕВО ПЕТРИЈЕВСКА 98	0.0327	СМЕДЕРЕВО01	6734	0.0327	1/2
719	ИЛИЋ БРАНИСЛАВ ДРАГИША	СМЕДЕРЕВО РАДИНАЦ	0.0528	СМЕДЕРЕВО01	11055	0.0528	1/1
720	ИЛИЋ ДИМИТРИЈЕ МИЛОШ	РАДИНАЦ	0.1430	РАДИНАЦ	247	0.1430	1/1
721	ИЛИЋ ДИМИТРИЈЕ НЕБОЈША	СМЕДЕРЕВО ЧЕРНИШЕВСКОГ 28	0.0065	СМЕДЕРЕВО01	9255	0.0065	1/1
722	ИЛИЋ ДРАГАН	СМЕДЕРЕВО	0.0316	СМЕДЕРЕВО01	12788	0.0316	1/1
723	ИЛИЋ ДРАГОСЛАВ ЉИЉАНА	СМЕДЕРЕВО СТАРЦА ВУЛАДИНА 27	0.0453	СМЕДЕРЕВО01	8163	0.0453	1/2
724	ИЛИЋ ДРАГУТИН ДИМИТРИЈЕ	СМЕДЕРЕВО ГОРИЧКА 91	0.0581	СМЕДЕРЕВО01	1626	0.0581	1/1
725	ИЛИЋ ДУШАН БРАНКА	СМЕДЕРЕВО СТЕВАНА ЂУКОВИЋА ББ	0.0078	СМЕДЕРЕВО01	3282	0.0078	1/2
726	ИЛИЋ ИЛИЈА БРАНИСЛАВ	СМЕДЕРЕВО РАДНИЧКА 5	0.0639	СМЕДЕРЕВО01	7355	0.0639	1/1
727	ИЛИЋ ИЛИЈА САША	СМЕДЕРЕВО ВОЈВОДЕ МИШИЋА 13/2	0.2353	РАДИНАЦ	203	0.2353	1/1

Табела 7. Корисници пољопривредних култура земљишта у државној својини

р.бр.	назив корисника	адреса корисника	површина земљишта коју користи (ха)	катастарска општина	поседовни лист или лист непокретности	површина на листу	удео на листу
728	ИЛИЋ ЈОВАН ДИМИТРИЈЕ	СМЕДЕРЕВО МАЈЕВИЧКА 12	0.0024	СМЕДЕРЕВО01	4424	0.0024	1/1
729	ИЛИЋ ЈОВАН МАЈА	СМЕДЕРЕВО СРПСКОГ СОВЈЕТА	0.0003	СМЕДЕРЕВО01	3462	0.0003	16/120
730	ИЛИЋ ЈОВАН МИХАЈЛО	СМЕДЕРЕВО КНЕЗ МИХАЈЛОВА 26	0.0003	СМЕДЕРЕВО01	3462	0.0003	16/120
731	ИЛИЋ МИХАЈЛО РАДОСЛАВ	СМЕДЕРЕВО СТЕВАНА ЂУКОВИЋА ББ	0.0424	СМЕДЕРЕВО01	12326	0.0424	1/1
732	ИЛИЋ МИЈАМИЛО ВЕРИЦА	СМЕДЕРЕВО ЦРВЕНЕ АРМИЈЕ 120	0.0033	СМЕДЕРЕВО01	9140	0.0033	1/1
733	ИЛИЋ МИЛАН МИЛОРАД	СМЕДЕРЕВО ПЕТРИЈЕВСКА 12	0.0060	СМЕДЕРЕВО01	6641	0.0060	1/1
734	ИЛИЋ МИЛОСАВ СЛАВИША	СМЕДЕРЕВО 16.ОКТОБАР 43	0.1504	РАДИНАЦ	1456	0.1504	1/2
735	ИЛИЋ МИОДРАГ БОРИВОЈЕ	СМЕДЕРЕВО СТАРЦА ВУЈАДИНА 27	0.0453	СМЕДЕРЕВО01	8163	0.0453	1/2
736	ИЛИЋ МИРА МИЛИЈАНА	СМЕДЕРЕВО МОСТАРСКА 31	0.0004	СМЕДЕРЕВО01	5181	0.0004	1/1
737	ИЛИЋ МИЋА	СМЕДЕРЕВО	0.0185	СМЕДЕРЕВО01	12617	0.0185	3/10
738	ИЛИЋ НЕДЕЉКО ЉУБОДРАГ	СМЕДЕРЕВО ЦРВЕНЕ АРМИЈЕ 122	0.0058	СМЕДЕРЕВО01	9141	0.0058	1/1
739	ИЛИЋ НИКОЛА СТАНКО	СМЕДЕРЕВО ТОЛСТОЈЕВА 13	0.0245	СМЕДЕРЕВО01	15900	0.0245	1/1
740	ИЛИЋ НОВИЦА ДЕЈАН	СМЕДЕРЕВО	0.0067	СМЕДЕРЕВО01	319	0.0067	1/1
741	ИЛИЋ ПЕТАР СТАНИЈА	СМЕДЕРЕВО ЖЕЛЕЗНИЧКА 55	0.0795	СМЕДЕРЕВО01	2677	0.0692	1/1
742	ИЛИЋ ЉУБИЦА	СМЕДЕРЕВО	0.0003	СМЕДЕРЕВО01	14618	0.0103	1/1
743	ИЛИЋ РАДМИЛА РАДОМИР	СМЕДЕРЕВО СТАРЦА ВУЈАДИНА 31	0.0140	СМЕДЕРЕВО01	8168	0.0140	1/1
744	ИЛИЋ СИБИН ДРАГАН	РАДИНАЦ 16.ОКТОБАР 68	0.0800	РАДИНАЦ	1457	0.0800	1/1
745	ИЛИЋ СИМА ЖИВОЈИН	СМЕДЕРЕВО ИЗЛЕТНИЧКА 5	0.3745	СМЕДЕРЕВО01	1697	0.3745	1/1
746	ИЛИЋ СЛОБОДАН МИОДРАГ	КОС.КАМЕНИЦА С.БОЖЕВЦЕ	0.0200	СМЕДЕРЕВО01	9012	0.0200	3/5
747	ИЛИЋ СТАНИСАВ БОГОЉУБ	СМЕДЕРЕВО СТАРЦА ВУЈАДИНА 189	0.0312	СМЕДЕРЕВО01	15158	0.0312	1/1
748	ИЛИЋ СТАНКО ЈЕЛЕНА	СМЕДЕРЕВО СРЕТЕНА ПОПОВИЋА 5	0.0470	СМЕДЕРЕВО01	15178	0.0470	1/1
749	ИЛИЋ СТАНОЈЕ ПАВЛЕ	СМЕДЕРЕВО ДОСТОЈЕВСКОГ 43	0.0477	СМЕДЕРЕВО01	2202	0.0477	1/1
750	ИЛИЋ СВЕТИСЛАВ МИЛОСАВ	ДРУГОВАЦ	0.0355	СМЕДЕРЕВО01	14957	0.0355	1/1
751	ИЛИЋ ТОМА СЛАВКО	СМЕДЕРЕВО ПОХОРСКА 12	0.0081	СМЕДЕРЕВО01	5728	0.0081	1/1

Табела 7. Корисници пољопривредних култура земљишта у државној својини

р.бр.	назив корисника	адреса корисника	површина земљишта коју користи (ха)	катастарска општина	Поседовни лист или лист непокретности	Површина на листу	Удео на листу
752	ИЛИЋ ТРИПКО БАСА	СМЕДЕРЕВО САВСКА 1	0.0315	СМЕДЕРЕВО01	7710	0.0315	1/2
753	ИЛИЋ ВЛАДАН МИЛАН	БЕОГРАД	0.0003	СМЕДЕРЕВО01	3462	0.0003	21/120
754	ИЛИЋ ВЛАДАН МИЛОРАД	БЕОГРАД	0.0003	СМЕДЕРЕВО01	3462	0.0003	21/120
755	ИЛИЋ ВЛАДИСАВ МОМЧИЛО	СМЕДЕРЕВО ПЕТРИЈЕВСКА 98	0.0327	СМЕДЕРЕВО01	6734	0.0327	1/2
756	ИЛИЋ ВОЈИСЛАВ ЖИВОМИР	СМЕДЕРЕВО ЦРВЕНЕ АРМИЈЕ 114	0.0245	СМЕДЕРЕВО01	9137	0.0245	1/1
757	ИЛИЋ ВОЈИСЛАВ МИЛАНКА	СМЕДЕРЕВО ВОЈВОДЕ СИМЕ 4/24	0.0315	СМЕДЕРЕВО01	7710	0.0315	1/2
758	ИЛИЋ ВУКОСАВА	СМЕДЕРЕВО ЦАНКАРЕВА 2	0.0261	СМЕДЕРЕВО01	2095	0.0261	2/9
759	ИЛИЋ ЗЛАТИБОЈЕ ДРАГАН	СМЕДЕРЕВО ПАРТИЗАНСКА 36	0.0718	СМЕДЕРЕВО01	6515	0.0718	9/12
760	ИЛИЋ ЂУРА БИЉАНА	СМЕДЕРЕВО ЈОВАНА РАЊЧИЋА 10	0.0344	СМЕДЕРЕВО01	8177	0.0344	306/944
761	ИЛИЧИЋ МИЛУТИН НАДЕЖДА	СМЕДЕРЕВО СТАРЦА ВУЛАДИНА 15	0.0041	СМЕДЕРЕВО01	8149	0.0041	1/1
762	ИНИЋ ДИМИТРИЈЕ	СМЕДЕРЕВО ГОРИЧКА 82	0.0404	СМЕДЕРЕВО01	1607	0.0404	1/1
763	ИНСТИТУТ ЗА ОПШТУ И ФИЗИЧКУ ХЕМИЈУ А.Д. БЕОГРАД	БЕОГРАД СТУДЕНТСКИ ТРГ 12-16	4.1367	СМЕДЕРЕВО01	8261	4.1367	1/1
764	ИНТЕРЕСНА ЗАЈЕДНИЦА ЗА ОДМОР И РЕКРЕАЦИЈУ	ПОЖАРЕВАЦ	1.3353	ОСИПАОНИЦА	2254	1.3353	1/1
765	ИСАКОВИЋ АНТОН ЈЕЛИЦА	СМЕДЕРЕВО МАРШАЛА ТИТА 21	0.0542	СМЕДЕРЕВО01	12864	0.0542	1/1
766	ИСАКОВИЋ ПЕТАР ОЛГА	СМЕДЕРЕВО ЈУГ БОГДАНОВА 22	0.0006	СМЕДЕРЕВО01	3152	0.0006	212/709
767	ИСАКОВИЋ СЛАВКО ДРАГОСЛАВ	СМЕДЕРЕВО ОСЛОБОЂЕЊА 47	0.0235	СМЕДЕРЕВО01	6340	0.0235	1/1
768	ИВАНКОВИЋ НИКОЛА МИРЈАНА	БАЧКИ МАГЛИЋ БРАТСТВА ЈЕДИНСТВА 18	0.0074	СМЕДЕРЕВО01	8524	0.0074	1/1
769	ИВАНОВИЋ БОРИВОЈЕ ЈАГОДИНКА	СМЕДЕРЕВО ЈОВАНА КРАЈИШНИКА 32	0.0709	СМЕДЕРЕВО01	3090	0.0709	4/6
770	ИВАНОВИЋ МАРА	СМЕДЕРЕВО	0.0415	СМЕДЕРЕВО01	15248	0.0415	1/2
771	ИВАНОВИЋ МИЛАН СТЕВАН	ЛОЗОВИК С.МАНОЈЛОВИЋА 10	0.0142	СМЕДЕРЕВО01	3823	0.0142	574/845
772	ИВАНОВИЋ МИЛОЈЕ ДРАГАН	СКОРЕНОВАЦ МАРШАЛА ТИТА 74	0.0058	СМЕДЕРЕВО01	5490	0.0058	1/5
773	ИВАНОВИЋ МИЛОЈЕ МИРОСЛАВ	СКОРЕНОВАЦ МАРШАЛА ТИТА 74	0.0058	СМЕДЕРЕВО01	5490	0.0058	1/5

Табела 7. Корисници пољопривредних култура земљишта у државној својини

р.бр.	назив корисника	адреса корисника	површина земљишта коју користи (ха)	катастарска општина	Поседовни лист или лист непокретности	Површина на листу	Удео на листу
		СКОРЕНОВАЦ МАРШАЛА ТИТА					
774	ИВАНОВИЋ МИЛОЈЕ ЗОРАН	74	0.0058	СМЕДЕРЕВО01	5490	0.0058	1/5
775	ИВАНОВИЋ МОМЧИЛО ЗОРАН	СМЕДЕРЕВО Н.ТЕСЛЕ 5	0.0013	СМЕДЕРЕВО01	5377	0.0013	1/1
		СКОРЕНОВАЦ МАРШАЛА ТИТА					
776	ИВАНОВИЋ САВА МИЛИЦА	74	0.0058	СМЕДЕРЕВО01	5490	0.0058	1/5
		СМЕДЕРЕВО МОМЕ АРДЕЛИЋА					
777	ИВАНОВИЋ СЛАВОЉУБ ЉИЉАНА	25	0.0709	СМЕДЕРЕВО01	3090	0.0709	1/6
778	ИВАНОВИЋ СТОЈАН МИЛАН	СМЕДЕРЕВО	0.0415	СМЕДЕРЕВО01	15248	0.0415	1/2
		СКОРЕНОВАЦ МАРШАЛА ТИТА					
779	ИВАНОВИЋ ТИМОТИЈЕ МИЛОЈЕ	74	0.0058	СМЕДЕРЕВО01	5490	0.0058	1/5
780	ИВАНОВИЋ БОРЂЕ АЛЕКСАНДАР	СМЕДЕРЕВО 1. МАЈА 53	0.0615	СМЕДЕРЕВО01	14805	0.0615	1/1
		СМЕДЕРЕВО СТАРЦА ВУЈАДИНА					
781	ИВИЋ ЖИВОРАД ВЕРА	64	0.0075	СМЕДЕРЕВО01	3261	0.0075	1/1
782	ИВКОВИЋ ЖИВОЈИН ЖИВОМИР	СМЕДЕРЕВО ПЕТРИЈЕВСКА 83	0.0145	СМЕДЕРЕВО01	6717	0.0145	1/1
783	ИВКОВИЋ ЖИВОЈИН ДРАГОЉУБ	СМЕДЕРЕВО	0.0114	СМЕДЕРЕВО01	5224	0.0114	1/4
784	ИВКОВИЋ ЖИВОМИР ДРАГАН	СМЕДЕРЕВО ПЕТРИЈЕВСКА 89	0.0755	СМЕДЕРЕВО01	13981	0.0755	1/1
785	ИВКОВИЋ ЖИВОМИР НЕБОЈША	СМЕДЕРЕВО ПЕТРИЈЕВСКА 87	0.0929	СМЕДЕРЕВО01	12186	0.0929	1/1
786	ИВКОВИЋ ДРАГОЉУБ СЛОБОДАН	СМЕДЕРЕВО МОСТАРСКА 67	0.0114	СМЕДЕРЕВО01	5224	0.0114	2/4
787	ИВКОВИЋ ДУШАН ДРАГОЉУБ	СМЕДЕРЕВО ДИЗНИЈЕВА 14	0.0361	СМЕДЕРЕВО01	1974	0.0361	1/1
788	ИВКОВИЋ МИЛАН РАДМИЛА	РАДИНАЦ 1.МАЈА 32	0.0853	РАДИНАЦ	201	0.0853	1/1
789	ИВКОВИЋ МИЛОВАН РАДОМИР	БАДЉЕВИЦА	0.0745	СМЕДЕРЕВО01	9127	0.0745	1/4
		СМЕДЕРЕВО БОЖИДАРА					
790	ИВКОВИЋ РАДОМИР ДУШИЦА	СМЕДЕРЕВО БОЖИДАРА	0.0135	СМЕДЕРЕВО01	6139	0.0135	1/1
		ВУЧКОВИЋА 5					
791	ИВКОВИЋ РАДОМИР РАДОЈЕ	СМЕДЕРЕВО ИВАНА	0.0512	СМЕДЕРЕВО01	12866	0.0512	1/6
792	ИВКОВИЋ РАЈКО ДУШАНКА	МЕШТРОВИЋА 1	0.0635	СМЕДЕРЕВО01	12187	0.0635	1/2
		СМЕДЕРЕВО ПЕТРИЈЕВСКА 91					
793	ИВКОВИЋ СТАНОЈЕ РАДОВАН	СМЕДЕРЕВО МАЛИ КРИВАК 165	0.0046	СМЕДЕРЕВО01	4678	0.0046	1/1
794	ИВКОВИЋ ВАСИЛИЈЕ СЛОБОДАН	СМЕДЕРЕВО ПЕТРИЈЕВСКА 85	0.0635	СМЕДЕРЕВО01	12187	0.0635	1/2
795	ИВКОВИЋ ВАСИЛИЈЕ ЗОРИЦА	СМЕДЕРЕВО ПЕТРИЈЕВСКА 91	0.1035	СМЕДЕРЕВО01	6721	0.1035	1/1
		СМЕДЕРЕВО ЋИРИЛА И					
796	ИВОВИЋ БРАНИСЛАВ РАДОСЛАВ	МЕТОДИЈА 27	0.1051	СМЕДЕРЕВО01	12705	0.1051	1/1
		ВРШАЦ ВОЈВОДЕ КНИЧАНИНА					
797	ИВОШЕВ МИЛУТИН ГОРДАНА	79	0.0120	РАДИНАЦ	69	0.0120	1/1

Табела 7. Корисници пољопривредних култура земљишта у државној својини

р.бр.	назив корисника	адреса корисника	површина земљишта коју користи (ха)	катастарска општина	Поседовни лист или лист непокретности	Површина на листу	Удео на листу
798	ИВОШЕВИЋ ДУШАН СЛОБОДАН	СМЕДЕРЕВО КАЈМАКЧАЛАНСКА 102	0.0078	СМЕДЕРЕВО01	3282	0.0078	1/2
799	ИЊАЦ ЛОВАН СТАНКО	БЕОГРАД ЦАРА УРОША 19	0.0169	УДОВИЦЕ	335	0.0169	1/1
800	ИЗОТЕХНА -ИНЖЕЊЕРИНГ И КОНСАЛТИНГ ПРЕДУЗЕЋЕ	СМЕДЕРЕВО КНЕЗ МИХАЈЛОВА 29/3	0.0566	СМЕДЕРЕВО01	15217	0.0566	1/1
801	ИШИЋ ЖИВОМИР СВЕТОМИР	СМЕДЕРЕВО ЧЕРНИШЕВСКОГ 9	0.0413	СМЕДЕРЕВО01	9267	0.0413	1/1
802	ИШИЋ СВЕТИСЛАВ ЗВОНКО	СМЕДЕРЕВО КОСОВСКА 36	0.0075	СМЕДЕРЕВО01	14847	0.0075	1/4
803	ИШИЋ ВАСИЛИЈЕ ВЕЉКО	РАДИНАЦ	0.1160	РАДИНАЦ	234	0.1160	1/1
804	ЈАКОВЉЕВИЋ БОЖИДАР ВЕРИЦА	СМЕДЕРЕВО П.ЈОВАНОВИЋА 18	0.5902	СМЕДЕРЕВО01	9496	0.5902	325/6481
805	ЈАКОВЉЕВИЋ БОРИСАВ ЉУБОМИР	СМЕДЕРЕВО МАЛИ КРИВАК 117	0.0004	СМЕДЕРЕВО01	4637	0.0004	1/1
806	ЈАКОВЉЕВИЋ МИЛАН ВУКИЦА ВИО	СМЕДЕРЕВО ПРОТЕ МАТЕЈЕ 63/1	0.0766	СМЕДЕРЕВО01	7239	0.0766	8/17
807	ЈАКОВЉЕВИЋ МОМЧИЛО СЛОБОДАН	СМЕДЕРЕВО П.ЈОВАНОВИЋА 18	0.5902	СМЕДЕРЕВО01	9496	0.5902	325/6481
808	ЈАКОВЉЕВИЋ ПЕТАР СЛОБОДАН	СМЕДЕРЕВО КРАЂА ПЕТРА а 25/7	0.1371	СМЕДЕРЕВО01	2946	0.1371	1/1
809	ЈАКОВЉЕВИЋ ПЕТАР ВЕРИЦА	СМЕДЕРЕВО ГАЈЕ ЧУПИЋА 3	0.0440	СМЕДЕРЕВО01	5495	0.0440	1/1
810	ЈАКОВЉЕВИЋ СЛАВОЉУБ ВЕРИЦА	СМЕДЕРЕВО МИЛОЈА ЂАКА 3-1/4	0.0748	СМЕДЕРЕВО01	8364	0.0748	1/1
811	ЈАКОВЉЕВИЋ ЧЕДОМИР ИВАНКА	БЕОГРАД ТРНСКА 9	0.0450	СМЕДЕРЕВО01	5155	0.0450	1/2
812	ЈАКШИЋ ДРАГОСЛАВ ДУШАН	СМЕДЕРЕВО САВЕ КОВАЧЕВИЋА 19	0.0418	СМЕДЕРЕВО01	7666	0.0418	451/1062
813	ЈАКШИЋ ДРАГОСЛАВ МИОДРАГ	СМЕДЕРЕВО САВЕ КОВАЧЕВИЋА 21	0.0418	СМЕДЕРЕВО01	7666	0.0418	611/1062
814	ЈАНЖЕКОВИЋ НИКОЛА СЛАВИЦА	СМЕДЕРЕВО МАЈОРА ГАВРИЛОВИЋА 11	0.0512	СМЕДЕРЕВО01	13003	0.0512	1/2
815	ЈАНЖЕКОВИЋ СЛАВИЦА ИНЕС	СМЕДЕРЕВО МАЈОРА ГАВРИЛОВИЋА 9	0.0512	СМЕДЕРЕВО01	13003	0.0512	1/2
816	ЈАНАЋКОВИЋ ГМИТАР ДИВНА	СМЕДЕРЕВО КОЛАРСКИ ПУТ 2	0.6198	СМЕДЕРЕВО01	271	0.6157	2829/6157
				СМЕДЕРЕВО01	3580	0.0041	1/1
817	ЈАНАЋКОВИЋ ПЕША ПЕТАР	СМЕДЕРЕВО КОЛАРСКИ ПУТ 72	0.6318	СМЕДЕРЕВО01	15083	0.6318	1/1
818	ЈАНАЋКОВИЋ СТОЈАН МАРИЈА	СМЕДЕРЕВО КОЛАРСКИ ПУТ 6	0.5512	СМЕДЕРЕВО01	3584	0.5512	1/1

Табела 7. Корисници пољопривредних култура земљишта у државној својини

р.бр.	назив корисника	адреса корисника	површина земљишта коју користи (ха)	катастарска општина	Поседовни лист или лист непокретности	Површина на листу	Удео на листу
819	ЈАНЧИЋ ЈОВАН СТОЈАН	СМЕДЕРЕВО	0.0311	СМЕДЕРЕВО01	5203	0.0311	1/2
820	ЈАНИЋ АРАНЂЕЛ ДРАГОСЛАВ	СМЕДЕРЕВО ПЕТРИЈЕВСКА 73	0.0421	СМЕДЕРЕВО01	6708	0.0421	1/1
821	ЈАНИЋ МИХАИЛО АРАНЂЕЛ	СМЕДЕРЕВО М.АРДЕЛИЋА 7	0.0067	СМЕДЕРЕВО01	5112	0.0067	1/1
822	ЈАНИЋИЉЕВИЋ РАГИБОЈЕ ДРАГОЉУБ	ЗАСОК С.О.УРОШЕВАЦ	0.0444	СМЕДЕРЕВО01	5889	0.0444	1/1
823	ЈАНИЋИЉЕВИЋ ВУКАШИН	СМЕДЕРЕВО	0.0382	СМЕДЕРЕВО01	15103	0.0382	1/1
824	ЈАНИЋИЉЕВИЋ БОРЂЕ РАДМИЛА	БЕОГРАД ЧЕГАРСКА 6/5	0.5902	СМЕДЕРЕВО01	9496	0.5902	2243/6481
825	ЈАНКИЋЕВИЋ МИЛОВАН НАДЕЖДА	СМЕДЕРЕВО КОЧЕ КАПЕТАНА 27	0.0366	СМЕДЕРЕВО01	3983	0.0366	462/1125
826	ЈАНКОВИЋ ЖИВОРАД НИНОСЛАВ	СМЕДЕРЕВО ЧАРНИШЕВСКОГ 50	0.1239	СМЕДЕРЕВО01	9894	0.0565	1/1
				СМЕДЕРЕВО01	14974	0.0674	319/674
827	ЈАНКОВИЋ ЖИВОРАД ВЕСНА	СМЕДЕРЕВО МИЛОША ВЕЛИКОГ 20/16	0.2811	СМЕДЕРЕВО01	2494	0.1640	236/1640
828	ЈАНКОВИЋ БУДИМИР МИРОСЛАВ	ДУБРАВИЦА	0.2909	КУЛИЧ	14592	0.1171	125/1630
829	ЈАНКОВИЋ ДЕСИМИР МИРЈАНА	СМЕДЕРЕВО	0.0270	СМЕДЕРЕВО01	52	0.2909	1/1
830	ЈАНКОВИЋ ИЛИЈА ИЛИЈА	ПЕТРИЈЕВО	0.0119	СМЕДЕРЕВО01	12698	0.0270	1/1
831	ЈАНКОВИЋ ИЛИЈА НАДЕЖДА	СМЕДЕРЕВО СТЕВАНА	0.0388	СМЕДЕРЕВО01	8757	0.0119	1/2
832	ЈАНКОВИЋ ИЛИЈА СЛОБОДАН	НЕМАЊИЋА 5	0.0119	СМЕДЕРЕВО01	6738	0.0388	1/3
		СМЕДЕРЕВО ФОЧАНСКА 67	0.0119	СМЕДЕРЕВО01	8757	0.0119	1/2
833	ЈАНКОВИЋ ИЛИЈА СНЕЖАНА	СМЕДЕРЕВО МИЛОША ОБИЛИЋА 17	0.0114	СМЕДЕРЕВО01	4970	0.0114	1/1
834	ЈАНКОВИЋ ЈОСИФ СИМА	СМЕДЕРЕВО КАЈМАКЧАЛАНСКА 118	0.2236	СМЕДЕРЕВО01	3312	0.2236	1/1
835	ЈАНКОВИЋ МАКСИМ БОГДАН	СМЕДЕРЕВО РЕДУТСКА 16	0.0274	СМЕДЕРЕВО01	7610	0.0274	1/1
836	ЈАНКОВИЋ МИЛАН АЛЕКСАНДАР	СМЕДЕРЕВО ВЕЉКА	0.0403	СМЕДЕРЕВО01	14277	0.0403	1/1
837	ЈАНКОВИЋ МИЛАН МИЛТОРАД	ДУГОШЕВИЋА 1	0.0840	СМЕДЕРЕВО01	8830	0.0840	1/1
838	ЈАНКОВИЋ МИЛИЦА	СМЕДЕРЕВО СТАРЦА ВУЈАДИНА 21	0.0264	СМЕДЕРЕВО01	8155	0.0264	1/4
839	ЈАНКОВИЋ МИЛОЈЕ БОРИВОЈЕ	СМЕДЕРЕВО УРАЛСКА 5	0.0799	СМЕДЕРЕВО01	5022	0.0799	1/1
840	ЈАНКОВИЋ МИЛОВАН БИЉАНА	СМЕДЕРЕВО ОСЛОБОЂЕЊА 15	0.0396	СМЕДЕРЕВО01	13029	0.0396	1/1
841	ЈАНКОВИЋ МИЛУТИН ВЕЉА	СМЕДЕРЕВО КАЈМАКЧАЛАНСКА 118	0.1157	СМЕДЕРЕВО01	3328	0.1157	1/1

Табела 7. Корисници пољопривредних култура земљишта у државној својини

р.бр.	назив корисника	адреса корисника	површина земљишта коју користи (ха)	катастарска општина	поседовни лист или лист непокретности	површина на листу	удео на листу
842	ЈАНКОВИЋ МИОДРАГ РАДИША	ЛОЗОВИК	0.0669	СМЕДЕРЕВО01	9918	0.0669	1/1
843	ЈАНКОВИЋ НИКОЛА ДРАГАНА	СМЕДЕРЕВО	0.0350	СМЕДЕРЕВО01	12650	0.0350	1/1
844	ЈАНКОВИЋ РАДОМИР ВЕРИЦА	СМЕДЕРЕВО ШУМАДИЈСКА 16	0.0378	СМЕДЕРЕВО01	9537	0.0378	1/3
845	ЈАНКОВИЋ САВА ЈОВИЦА	СМЕДЕРЕВО ПАРТИЗАНСКА 52	0.0139	СМЕДЕРЕВО01	6513	0.0139	1/2
846	ЈАНКОВИЋ СЛОБОДАН	СМЕДЕРЕВО СВЕТОМИРА	0.0531	СМЕДЕРЕВО01	8911	0.0531	1/1
847	ЈАНКОВИЋ СЛОБОДАН САША	НАСТАСИЈАВ 40	0.0450	СМЕДЕРЕВО01	13017	0.0450	1/1
848	ЈАНКОВИЋ СТОЈАН ВАСИЛИЈЕ	СМЕДЕРЕВО БОЖИДАРА	0.0027	СМЕДЕРЕВО01	6142	0.0027	1/1
849	ЈАНКОВИЋ ТЕОДОР ДАНИЈЕЛА	ВУЧКОВИЋА 5	0.0352	СМЕДЕРЕВО01	2451	0.0352	1/6
850	ЈАНКОВИЋ ТОДОСИЈЕ БОГОЉУБ	СМЕДЕРЕВО 16.ОКТОБАР 90/6	0.0670	СМЕДЕРЕВО01	12594	0.0670	1/1
851	ЈАНКОВИЋ ТОДОСИЈЕ РАДИША	МАЛО ОРАШЈЕ	0.0792	СМЕДЕРЕВО01	12756	0.0792	1/1
852	ЈАНКОВИЋ УГРИН СТАНА	СМЕДЕРЕВО ШАЛИНАЧКА	0.0139	СМЕДЕРЕВО01	6513	0.0139	1/2
853	ЈАНКОВИЋ ВЕЛИМИР ВЛАДИМИР	СМЕДЕРЕВО ЈОВАНА	0.0103	СМЕДЕРЕВО01	4709	0.0103	1/2
854	ЈАНКОВИЋ ВЕЉКО ВОЈА	РАШКОВИЋА 21	0.0508	СМЕДЕРЕВО01	12347	0.0508	1/1
855	ЈАНКОВИЋ ВЛАДИМИР ИВАНКА	СМЕДЕРЕВО ВОЈВОДЕ	0.0220	СМЕДЕРЕВО01	747	0.0220	1/2
856	ЈАНКОВИЋ ВЛАДИМИР РАДОМИР	МИЛЕНКА 40	0.0440	СМЕДЕРЕВО01	3247	0.0440	1/1
857	ЈАНКОВИЋ ВЛАДИМИР СТОЈАН	СМЕДЕРЕВО КАЈМАКЧАЛАНСКА 67	0.0103	СМЕДЕРЕВО01	4709	0.0103	1/2
858	ЈАНКОВИЋ ВОЈИСЛАВ БОРИВОЈЕ	СМЕДЕРЕВО ЈОВАНА	0.0596	СМЕДЕРЕВО01	3256	0.0596	1/1
859	ЈАНКОВИЋ ВОЈИСЛАВ ДИВНА	РАШКОВИЋА 21	0.0379	СМЕДЕРЕВО01	5901	0.0379	1/1
860	ЈАНКОВИЋ ВОЈИСЛАВ МИРЈАНА	СМЕДЕРЕВО КАЈМАКЧАЛАНСКА 58	0.0048	СМЕДЕРЕВО01	13878	0.0048	1/1
861	ЈАНКОВИЋ ВОЈИСЛАВ МИРОСЛАВ	СМЕДЕРЕВО КАЈМАКЧАЛАНСКА 60	0.0079	СМЕДЕРЕВО01	3244	0.0079	1/1
862	ЈАНКОВИЋ ЂОРЂЕ МАРИЈА	СМЕДЕРЕВО СТАРЦА ВУЛАДИНА 21	0.0264	СМЕДЕРЕВО01	8155	0.0264	1/4
863	ЈАНКОВИЋ ЂОРЂЕ ВЛАДИМИР	СМЕДЕРЕВО СТАРЦА ВУЛАДИНА 21	0.0264	СМЕДЕРЕВО01	8155	0.0264	2/4
864	ЈАНКОВИЋ ЂУРА СРЕТЕН	ЈАСТРЕБАЦ	0.1145	СМЕДЕРЕВО01	3329	0.1145	1/2

Табела 7. Корисници пољопривредних култура земљишта у државној својини

р.бр.	назив корисника	адреса корисника	површина земљишта коју користи (ха)	катастарска општина	Поседовни лист или лист непокретности	Површина на листу	Удео на листу
865	ЈАНКОВИЋ БУРА СТЕВАН	СМЕДЕРЕВО КАЈМАКЧАЛАНСКА 120	0.1655	СМЕДЕРЕВО01	3311	0.0510	1/1
866	ЈАВНИ ПРЕДУЗЕЋЕ "ПУТЕВИ СРБИЈЕ"	БЕОГРАД БУЛЕВАР КРАЉА АЛЕКСА 282	0.0880	СМЕДЕРЕВО01	3329	0.1145	1/2
867	ЈАВНО ПРЕДУЗЕЋЕ "ЖЕЛЕЗНИЦЕ СРБИЈЕ"	БЕОГРАД НЕМАЊИНА 6	0.3383	СКОБАЉ	1146	0.0880	1/1
868	ЈАВНО ПРЕДУЗЕЋЕ "ПУТЕВИ СРБИЈЕ"	БЕОГРАД БУЛЕВАР КРАЉА АЛЕКСА 282	7.3636	ОСИПАОНИЦА03	4969	0.3383	1/1
				ВРБОВАЦ	782	1.5705	1/1
				МАЈА КРСНА	807	1.0600	1/1
				МАЛО ОРАШЈЕ	1166	4.4645	1/1
				МАЛА КРСНА	1452	0.1586	1/1
				МИХАЈЛОВАЦ	3483	0.1100	1/1
869	ЈАВНО ПРЕДУЗЕЋЕ "ПУТЕВИ СРБИЈЕ" БЕОГРАД	БЕОГРАД БУЛ. КРАЉА АЛЕКСАНД. 282	1.3406	ВРАНОВО03	1228	1.3406	1/1
870	ЈАВНО ПРЕДУЗЕЋЕ ЕЛЕКТРОМРЕЖА СРБИЈЕ	БЕОГРАД КНЕЗА МИЛОША 11	1.6267	ШАЛИНАЦ	1057	1.3859	32/13859
				СМЕДЕРЕВО01	15878	0.2408	32/2408
871	ЈАВНО ПРЕДУЗЕЋЕ ЗА ГАЗДОВАЊЕ ШУМАМА "СРБИЈАШУМЕ"	БЕОГРАД МИХАИЛА ПУПИНА 113	118.2195	КУЛИЧ	276	10.0727	1/1
				ВРАНОВО	560	0.4811	1/4
				ШАЛИНАЦ	683	0.8768	1/1
				ЛУГАВЧИНА	993	88.9275	1/1
				ВРАНОВО	1291	12.0829	1/1
				СКОБАЉ	1454	2.2762	1/1
				ОСИПАОНИЦА	3118	3.5023	1/1
872	ЈАВНО ВОДОПРИВРЕДНО ПРЕДУЗЕЋЕ "СРБИЈАВОДЕ"	НОВИ БЕОГРАД БУЛЕВАР УМЕТНОСТИ 2/А	7.6263	ШАЛИНАЦ	144	6.3541	1/1
				СКОБАЉ	272	0.8043	1/1
				ОСИПАОНИЦА	572	0.2232	1/1
				СМЕДЕРЕВО01	15342	0.2447	1/1
873	ЈАЊИЋ ЈОВАН НИКОЛА	ТЕТОВО УЛ.114 9	0.0360	СМЕДЕРЕВО01	12253	0.0360	1/1
874	ЈАЊИЋ МЛАДЕН РАДОСАВ	СМЕДЕРЕВО КАЈМАКЧАЛАНСКА 143	0.0230	СМЕДЕРЕВО01	3324	0.0230	1/1
875	ЈАЊУШЕВИЋ СВЕТОЗАР ИВАН	СМЕДЕРЕВО СЛАВОНСКА 53	0.0077	СМЕДЕРЕВО01	14810	0.0077	1/1

Табела 7. Корисници пољопривредних култура земљишта у државној својини

р.бр.	назив корисника	адреса корисника	површина земљишта коју користи (ха)	катастарска општина	Поседовни лист или лист непокретности	Површина на листу	Удео на листу
876	ЈАШЕВИЋ МИХАЈЛО ВУКОТА	СМЕДЕРЕВО ДОСТОЈЕВСКОГ 42	0.1173	СМЕДЕРЕВО01	9621	0.1173	1/1
877	ЈАШОВИЋ МИЛУТИН ВОЈИСЛАВ	СМЕДЕРЕВО ДОСТОЈЕВСКОГ 32	0.0225	СМЕДЕРЕВО01	2187	0.0225	1/1
878	ЈАШОВИЋ ВОЈИСЛАВ РУЖИЦА	СМЕДЕРЕВО ДОСТОЈЕВСКОГ 38	0.0417	СМЕДЕРЕВО01	2193	0.0417	1/1
879	ЈАШОВИЋ ВУКОТА МИЛАН	СМЕДЕРЕВО ДОСТОЈЕВСКОГ 34	0.0418	СМЕДЕРЕВО01	2189	0.0418	1/1
880	ЈАШОВИЋ ВУКОТА МИЛОРАД	СМЕДЕРЕВО ДОСТОЈЕВСКОГ 36	0.0403	СМЕДЕРЕВО01	2191	0.0403	1/1
881	ЈАЋИМОВИЋ ЈОВАН ЗОРАН 20	СМЕДЕРЕВО СИМЕ МАТАВУЉА	0.0491	СМЕДЕРЕВО01	2131	0.0491	1/1
882	ЈАЋИМОВИЋ МИЛИВОЈЕ МИРКА	СМЕДЕРЕВО ФОЧАНСКА 48	0.1610	СМЕДЕРЕВО01	8743	0.1610	1/1
883	ЈЕЛЕНИЋ ДОБРИВОЈЕ ЈАГОДА	СМЕДЕРЕВО ОСЛОБОЂЕЊА 167	0.0449	СМЕДЕРЕВО01	12716	0.0449	1/3
884	ЈЕЛЕНИЋ ЗОРАН МИЛОШ	СМЕДЕРЕВО ОСЛОБОЂЕЊА 167	0.0449	СМЕДЕРЕВО01	12716	0.0449	1/3
885	ЈЕЛЕНИЋ ЗОРАН НИКОЛА	СМЕДЕРЕВО ОСЛОБОЂЕЊА 167	0.0449	СМЕДЕРЕВО01	12716	0.0449	1/3
886	ЈЕЛИСАВЧИЋ РАЈКО НАДЕЖДА	СМЕДЕРЕВО	0.0377	СМЕДЕРЕВО01	15118	0.0377	1/1
887	ЈЕЛИЋ МИЛАН МЛАДЕН	СМЕДЕРЕВО КНЕЗ МИХАЈЛОВА 93 А/	0.1718	СМЕДЕРЕВО01	13827	0.0198	1/2
888	ЈЕЛИЋ РАДОСАВ СЛОБОДАНКА	СМЕДЕРЕВО ЈЕЗАВСКА 63	0.0007	СМЕДЕРЕВО01	13833	0.1520	1/1
889	ЈЕРЕМИЋ ЖИВАН БОРИВОЈЕ	МИХАЈЛОВАЦ	0.0083	СМЕДЕРЕВО01	3021	0.0007	3/16
890	ЈЕРЕМИЋ БИЉАНА	СМЕДЕРЕВО ЖЕЛЕЗНИЧКА - СОКАК 2 7	0.0525	СМЕДЕРЕВО01	5467	0.0083	1/1
891	ЈЕРЕМИЋ БОГОСАВ НОВИЦА	СМЕДЕРЕВО ИЗЛЕТНИЧКА 47/1	0.0344	СМЕДЕРЕВО01	2733	0.0525	1/3
892	ЈЕРЕМИЋ ДОБРИЛА ВЛАДАН	СМЕДЕРЕВО ФОЧАНСКА 117	0.1394	СМЕДЕРЕВО01	13113	0.0344	1/1
893	ЈЕРЕМИЋ ДРАГАНА	СМЕДЕРЕВО ЖЕЛЕЗНИЧКА-СОКАК 2 7	0.0525	СМЕДЕРЕВО01	8801	0.1394	1/2
894	ЈЕРЕМИЋ ДРАГУТИН ДОБРИЛА	СМЕДЕРЕВО ФОЧАНСКА 117	0.1394	СМЕДЕРЕВО01	2733	0.0525	1/3
895	ЈЕРЕМИЋ ГВОЗДЕН ЈАГОДА	СМЕДЕРЕВО ПОХОРСКА 4	0.0101	СМЕДЕРЕВО01	8801	0.1394	1/2
					5721	0.0101	1/1

Табела 7. Корисници пољопривредних култура земљишта у државној својини

р.бр.	назив корисника	адреса корисника	површина земљишта коју користи (ха)	катастарска општина	Поседовни лист или лист непокретности	Површина на листу	Удео на листу
896	ЈЕРЕМИЋ ИЛИЈА	БЕОГРАД УЛ.БУЛЕВАР 13	0.0443	СМЕДЕРЕВО01	3384	0.0443	3/8
897	ЈЕРЕМИЋ МИОДРАГ МИЛОРАД	СМЕДЕРЕВО ПРОЛЕТЕРСКА 5	0.0072	СМЕДЕРЕВО01	7085	0.0072	1/1
898	ЈЕРЕМИЋ НИКОДИЈЕ ЖИВОРАД	ЛАНДОЛ	0.0502	СМЕДЕРЕВО01	3691	0.0502	1/1
899	ЈЕРЕМИЋ СЛАВОЉУБ	СМЕДЕРЕВО	0.0329	СМЕДЕРЕВО01	2680	0.0329	1/1
900	ЈЕРЕМИЋ ТИХОМИР ДАНИЦА	ДОЊА ЦРНУЋА ВРАЂЕШНИЦА	0.8785	СМЕДЕРЕВО01	3024	0.8785	1/3
901	ЈЕРЕМИЋ ВУКОЈЕ МИЛОВАН	СМЕДЕРЕВО ПОХОРСКА 20	0.0069	СМЕДЕРЕВО01	5726	0.0069	1/2
902	ЈЕРЕМИЋ ВУКОЈЕ МИРКО	СМЕДЕРЕВО ПОХОРСКА 20	0.0069	СМЕДЕРЕВО01	5726	0.0069	1/2
903	ЈЕРИМИЋ НАТАЛИЈА	СМЕДЕРЕВО МИЛОША	0.6734	КУЛИЧ	53	0.6734	1/1
904	ЈЕВРЕМОВИЋ ИЛИЈА ДЕСАНКА	СМЕДЕРЕВО КАРАЂОРЂЕВА 11	0.0797	СМЕДЕРЕВО01	2974	0.0797	1/1
905	ЈЕВРЕМОВИЋ ЛУКА БОГОСАВ	СМЕДЕРЕВО РАСАДНИЧКА 27	0.0034	СМЕДЕРЕВО01	7437	0.0034	1/1
906	ЈЕВТИЋ ЖИВАН ДОБРИВОЈЕ	СМЕДЕРЕВО 27.МАРТА 73/12	0.0261	СМЕДЕРЕВО01	14671	0.0261	1/1
907	ЈЕВТИЋ ЖИВОТА МИЛУТИН	СМЕДЕРЕВО АЛЕКСАНДРА ПЕРИЋА 5	0.0404	СМЕДЕРЕВО01	11046	0.0404	1/1
908	ЈЕВТИЋ ЦВЕТКО ДРАГАН	ОБИЛИЋ СЛОБОДАНА ПЕНЕЗИЋА 3	0.0145	СМЕДЕРЕВО01	12483	0.0145	8/12
909	ЈЕВТИЋ ЦВЕТКО СЛАВКО	СМЕДЕРЕВО НИКОЛЕ ПАШИЋА 9	0.0145	СМЕДЕРЕВО01	12483	0.0145	4/12
910	ЈЕВТИЋ ДРАГОМИР РАДМИЛА	СМЕДЕРЕВО ЂИРИЛОВАЧКА	0.0415	СМЕДЕРЕВО01	15200	0.0415	1/1
911	ЈЕВТИЋ ГОЈКО НАТАША	СМЕДЕРЕВО КОСОВСКА 74	0.0003	СМЕДЕРЕВО01	3896	0.0003	32/601
912	ЈЕВТИЋ МИЛОРАД ИВАН	СМЕДЕРЕВО КОСОВСКА 34/1	0.0200	СМЕДЕРЕВО02	3861	0.0125	1/4
913	ЈЕВТИЋ НОВИЦА	СМЕДЕРЕВО ФОЧАНСКА 69	0.0265	СМЕДЕРЕВО01	14847	0.0075	1/4
914	ЈЕВТИЋ ЧЕДОМИР БОГОЉУБ	СМЕДЕРЕВО КОСОВСКА 74	0.0003	СМЕДЕРЕВО01	8759	0.0265	1/1
915	ЈЕВТИЋ ЧЕДОМИР МИЛАН	СМЕДЕРЕВО КОСОВСКА 74	0.0003	СМЕДЕРЕВО01	3896	0.0003	263/601
916	ЈЕВТИЋ ЧЕДОМИР ПЕРСА	СМЕДЕРЕВО КОСОВСКА 74	0.0003	СМЕДЕРЕВО01	3896	0.0003	210/601
917	ЈКП ПАРКИНГ СЕРВИС СМЕДЕРЕВО	СМЕДЕРЕВО ГОРАНСКА ББ	0.0591	СМЕДЕРЕВО01	13956	0.0003	96/601
918	ЈКП ЗЕЛЕНИЛО И ГРОБЉА СМЕДЕРЕВО	СМЕДЕРЕВО НАРОДНОГ ФРОНТА 4	9.9704	СМЕДЕРЕВО01	14125	0.0591	1/1
				СМЕДЕРЕВО01	14694	9.2109	1/1
				СМЕДЕРЕВО01	14694	0.3706	1193/3706
919	ЈОБАХОБИЋ ДИПАГАХ СЦХЕЛКО	БИНОВАЦ	0.0490	СМЕДЕРЕВО01	14695	0.3889	1302/3889
920	ЈОЦИЋ АЛЕКСАНДАР РАДОМИР	РАДИНАЦ В.ИЛИЋА 22	0.1063	СМЕДЕРЕВО01	14734	0.0490	1/1
				РАДИНАЦ	366	0.1063	1/1

Табела 7. Корисници пољопривредних култура земљишта у државној својини

р.бр.	назив корисника	адреса корисника	површина земљишта коју користи (ха)	катастарска општина	Поседовни лист или лист непокретности	Површина на листу	Удео на листу
921	ЈОЦИЋ АЛЕКСАНДАР СЛОБОДАН	СМЕДЕРЕВО ОСЛОБОЂЕЊА 71	0.0554	СМЕДЕРЕВО01	12096	0.0554	1/1
922	ЈОЦИЋ ДОБРИВОЈЕ ДРАГИЦА	СМЕДЕРЕВО БОЖИДАРА ВУЧКОВИЋА 11	0.0079	СМЕДЕРЕВО01	6143	0.0079	1/2
923	ЈОЦИЋ МИЛАН ЖИВОМИР	РАДИНАЦ ВОЈИСЛАВА ИЛИЋА 24	0.0460	РАДИНАЦ	370	0.0460	1/1
924	ЈОЦИЋ МИЛОРАД ДРАГАН	СМЕДЕРЕВО КНЕЗ МИХАЈЛОВА 76	0.0256	СМЕДЕРЕВО01	3530	0.0256	1/1
925	ЈОЦИЋ МИЛОРАД ДРАГАН	СМЕДЕРЕВО КНЕЗ МИХАЈЛОВА 78	0.0838	СМЕДЕРЕВО01	3525	0.0838	1/1
926	ЈОЦИЋ МИЛОРАД РАДОМИР	СМЕДЕРЕВО БОЖИДАРА ВУЧКОВИЋА 11	0.0079	СМЕДЕРЕВО01	6143	0.0079	1/2
927	ЈОЦИЋ МИЛОРАД РАДОСАВ	ДРУГОВАЦ	0.0304	СМЕДЕРЕВО01	15536	0.0304	1/1
928	ЈОЦИЋ МИЛОВАН МЕРИМА	СМЕДЕРЕВО БАЛКАНСКА 30	0.0464	СМЕДЕРЕВО01	116	0.0464	1/1
929	ЈОЦИЋ РАДОМИР	СМЕДЕРЕВО 1. МАЈА	0.0606	СМЕДЕРЕВО01	15134	0.0606	1/1
930	ЈОЦИЋ СВЕТОМИР ВЕРА	СМЕДЕРЕВО КНЕЗ МИХАЈЛОВА 78	0.0786	СМЕДЕРЕВО01	3526	0.0786	1/1
931	ЈОЦИЋ ЂОРЂЕ СТАНОЈЕ	СМЕДЕРЕВО ЛИЧКА 18	0.0824	СМЕДЕРЕВО01	4176	0.0824	1/1
932	ЈОЦИЋ-ЈАБЛАНОВИЋ ЖИВОЈИН ЗАГОРКА	СМЕДЕРЕВО КНЕЗ МИХАЈЛОВА 80	0.0537	СМЕДЕРЕВО01	3529	0.0537	1/1
933	ЈОЦОВИЋ НОВАК АЛЕКСАНДАР	СМЕДЕРЕВО ИВЕ АНДРИЋА 54	0.0696	СМЕДЕРЕВО01	9968	0.0696	1/2
934	ЈОЦОВИЋ НОВАК НИКОЛА	СМЕДЕРЕВО ИВЕ АНДРИЋА 54	0.0696	СМЕДЕРЕВО01	9968	0.0696	1/2
935	ЈОКИЋ ПЕТАР МИЛОРАД	СМЕДЕРЕВО ГОРАНСКА 59	0.0227	СМЕДЕРЕВО01	1262	0.0227	1/1
936	ЈОКИЋ РАДОМИР БРАНКО	СМЕДЕРЕВО ЗОРГЕОВА 1	0.0893	СМЕДЕРЕВО01	2811	0.0422	1/1
				СМЕДЕРЕВО01	15306	0.0471	1/1
937	ЈОКСИМОВИЋ ЦВИЈО МИРКО	СМЕДЕРЕВО БОРЕ СТАНКОВИЋА 15	0.0704	СМЕДЕРЕВО01	3020	0.0704	1/2
938	ЈОКСИМОВИЋ ЦВИЈО СТАНИМИР	СМЕДЕРЕВО БОРЕ СТАНКОВИЋА 15	0.0947	СМЕДЕРЕВО01	3020	0.0704	1/2
				СМЕДЕРЕВО01	14470	0.0243	1/1
939	ЈОКСИМОВИЋ ЛУКА АЊБА	СМЕДЕРЕВО ИЗЛЕТНИЧКА 21	0.2154	СМЕДЕРЕВО01	2943	0.2154	1/2
940	ЈОКСИМОВИЋ МИНА МИРОСЛАВ	СМЕДЕРЕВО Д.ДАВИДОВИЋА 15/55	0.0965	СМЕДЕРЕВО01	331	0.0965	1/3
941	ЈОКСИМОВИЋ ЉУБИША	КОСОВ.МИТРОВ	0.0447	СМЕДЕРЕВО01	15530	0.0447	1/1
942	ЈОКСИМОВИЋ РАДМИЛО АЛЕКСАНДРА	МАЛА КРСНА	0.0046	СМЕДЕРЕВО01	2458	0.0046	1/8

Табела 7. Корисници пољопривредних култура земљишта у државној својини

р.бр.	назив корисника	адреса корисника	површина земљишта коју користи (ха)	катастарска општина	Поседовни лист или лист непокретности	Површина на листу	Удео на листу
943	ЛОКСИМОВИЋ РАДМИЛО МИЛОШ	МАЈА КРСНА	0.0046	СМЕДЕРЕВО01	2458	0.0046	1/8
944	ЛОКСИМОВИЋ СЛОБОДАН МИЛЕНА	СМЕДЕРЕВО	0.0965	СМЕДЕРЕВО01	331	0.0965	1/3
945	ЛОКСИМОВИЋ СТЕВА ВЛАДА	СМЕДЕРЕВО ИЗЛЕТНИЧКА 21	0.2154	СМЕДЕРЕВО01	2943	0.2154	1/2
946	ЈОРГАЋЕВИЋ СЛАВКО ПЕТАР	СМЕДЕРЕВО ЖЕЛЕЗНИЧКА 72	0.0021	СМЕДЕРЕВО01	2695	0.0021	1/2
947	ЈОРГАЋЕВИЋ ВЛАДИМИР ВУКИЦА	СМЕДЕРЕВО ЖЕЛЕЗНИЧКА 72	0.0021	СМЕДЕРЕВО01	2695	0.0021	1/2
948	ЈОСИПОВИЋ ДРАГОМИР ГОРДАНА	КОСТОЛАЦ ЈАДРАНСКА 9/21	0.0050	СМЕДЕРЕВО01	8960	0.0050	1/3
949	ЈОВАНОВ РАДЕНКО ЉИЉАНА	СМЕДЕРЕВО ПЕТРИЈЕВСКА 23	0.0068	СМЕДЕРЕВО01	6656	0.0068	1/1
950	ЈОВАНОВИЋ ЖИВКО ВИТОМИР	РАДИНАЦ	0.1462	РАДИНАЦ	286	0.1462	1/1
951	ЈОВАНОВИЋ ЖИВОЈИН ЖИВАДИНКА	СМЕДЕРЕВО ДОБОЈСКА 14	0.1270	РАДИНАЦ	304	0.1270	1/1
952	ЈОВАНОВИЋ ЖИВОТА МИЛУТИН	СМЕДЕРЕВО ПАРТИЗАНСКА 73	0.6893	СМЕДЕРЕВО01	6542	0.6893	5945/7415
953	ЈОВАНОВИЋ ЖИВОТА МИОДРАГ	СМЕДЕРЕВО 16 ОКТОБАР 62	0.0332	СМЕДЕРЕВО01	2975	0.0332	1/1
954	ЈОВАНОВИЋ АЛЕКСА МИЛИЦА	СМЕДЕРЕВО	0.0272	СМЕДЕРЕВО01	12701	0.0272	1/1
955	ЈОВАНОВИЋ АЛЕКСАНДАР ДУШАН	СМЕДЕРЕВО СТАРЦА ВУЛАДИНА 9	0.0042	СМЕДЕРЕВО01	8143	0.0042	1/1
956	ЈОВАНОВИЋ АЛЕКСАНДАР ИВАНА	ШАЛИНАЦ	0.0127	СМЕДЕРЕВО01	9062	0.0127	1/3
957	ЈОВАНОВИЋ АЛЕКСАНДАР СЛАВИША	СМЕДЕРЕВО УСТАНИЧКА 10	0.0118	СМЕДЕРЕВО01	8634	0.0118	1/2
958	ЈОВАНОВИЋ АЛЕКСАНДАР СЛОБОДАН	СМЕДЕРЕВО РАДНИЧКА 11	0.0071	СМЕДЕРЕВО01	7359	0.0071	2/4
959	ЈОВАНОВИЋ АЛЕКСАНДАР ЗОРАН	СМЕДЕРЕВО УСТАНИЧКА 10	0.0118	СМЕДЕРЕВО01	8634	0.0118	1/2
960	ЈОВАНОВИЋ БОЖИДАР ПРЕДРАГ	ВИТИНА	0.0160	СМЕДЕРЕВО01	12955	0.0160	1/1
961	ЈОВАНОВИЋ БОЖИДАР ЉУБИША	РАДИНАЦ	0.0996	РАДИНАЦ	1250	0.0996	1/1
962	ЈОВАНОВИЋ БОЖИДАР ТРАЈАН	ВИТИНА	0.0304	СМЕДЕРЕВО01	14898	0.0304	1/1
963	ЈОВАНОВИЋ БОГ ОСАВ МИХАЈЛО	СМЕДЕРЕВО ФОЧАНСКА 135	0.0113	СМЕДЕРЕВО01	8828	0.0113	1/1
964	ЈОВАНОВИЋ БОРА РАДОМИР	РАДИНАЦ Р.ЈАНКОВИЋА 17 НОВИ БЕОГРАД БУЛЕВАР	0.0903	РАДИНАЦ	926	0.0903	1/2
965	ЈОВАНОВИЋ БОРИВОЈЕ ДЕСАНКА	МИХАЈЛА ПУПИ	0.6032	СМЕДЕРЕВО01	2780	0.6032	1/2
966	ЈОВАНОВИЋ БРАНКО ЕМИЛИЈА	СМЕДЕРЕВО ДОСИТЕЈА ОБРАДОВИЋА 43	0.0688	СМЕДЕРЕВО01	2495	0.0082	1/1
				СМЕДЕРЕВО01	14828	0.0606	1/1
967	ЈОВАНОВИЋ БРАНКО ЕМИЛИЈА	СМЕДЕРЕВО ЂУРЕ ДАНИЧИЋА 80	0.0732	СМЕДЕРЕВО01	2085	0.0732	1/1
968	ЈОВАНОВИЋ ДАНИЛО МИЛАДИН	СМЕДЕРЕВО	0.0300	СМЕДЕРЕВО01	13007	0.0300	1/1
969	ЈОВАНОВИЋ ДАНИЛО ЗДРАВКА	СМЕДЕРЕВО ВИНОГРАДСКА 3	0.0600	СМЕДЕРЕВО01	604	0.0600	1/3
970	ЈОВАНОВИЋ ДИМИТРИЈЕ ЈЕЛЕНА	СМЕДЕРЕВО ШАЛИНАЧКА 28	0.0015	СМЕДЕРЕВО01	9316	0.0015	1/1
971	ЈОВАНОВИЋ ДРАГАНА	ВИТИНА	0.0371	СМЕДЕРЕВО01	15318	0.0371	1/1
972	ЈОВАНОВИЋ ДРАГОМИР БОРКА	СМЕДЕРЕВО ТУРГЕЊЕВА 14	0.6157	СМЕДЕРЕВО01	271	0.6157	184/6157

Табела 7. Корисници пољопривредних култура земљишта у државној својини

р.бр.	назив корисника	адреса корисника	површина земљишта коју користи (ха)	катастарска општина	Поседовни лист или лист непокретности	Површина на листу	Удео на листу
973	ЈОВАНОВИЋ ДРАГОМИР ДОБРИЦА	СМЕДЕРЕВО ГОРАНСКА 55	0.0887	СМЕДЕРЕВО01	1257	0.0125	125/677
974	ЈОВАНОВИЋ ДРАГОМИР МИРОСЛАВ	БЕОГРАД БУЛЕВАР ЈНА 49	0.1724	СМЕДЕРЕВО01	13879	0.0762	1/1
975	ЈОВАНОВИЋ ДРАГОЉУБ ИВАНА	СМЕДЕРЕВО СЛАВОНСКА 32	0.0491	СМЕДЕРЕВО01	1255	0.1724	1/1
976	ЈОВАНОВИЋ ДРАГОЉУБ НЕНАД	СМЕДЕРЕВО ЈЕЗАВСКА 45	0.0466	СМЕДЕРЕВО01	14869	0.0491	1/1
977	ЈОВАНОВИЋ ДРАГОЉУБ ОЛГА	БЕОГРАД СТАНКА ПАУНОВИЋА 54	0.3662	СМЕДЕРЕВО01	3007	0.0466	1/1
978	ЈОВАНОВИЋ ДРАГОСЛАВ ДУШКО	СМЕДЕРЕВО КОСОВСКА 61	0.0270	СМЕДЕРЕВО01	2937	0.2836	1/3
979	ЈОВАНОВИЋ ДРАГОСЛАВ ВЛАДИМИР	СМЕДЕРЕВО КОСОВСКА 61	0.0270	СМЕДЕРЕВО01	2938	0.0826	1/1
980	ЈОВАНОВИЋ ДРАГУТИН РАДИСАВ	СМЕДЕРЕВО ФОЧАНСКА 131	0.0605	СМЕДЕРЕВО01	3874	0.0270	1/2
981	ЈОВАНОВИЋ ДРАГУТИН СЛАВОЉУБ	СМЕДЕРЕВО СТАРЦА ВУЈАДИНА 14	0.0087	СМЕДЕРЕВО01	3874	0.0270	1/2
982	ЈОВАНОВИЋ ДУШАН ДРАГАН	СМЕДЕРЕВО ДР ЈОВАНА ЦВИЈИЋА 2	0.0944	СМЕДЕРЕВО01	8823	0.0605	1/1
983	ЈОВАНОВИЋ ДУШАН ДРАГОСЛАВА	СМЕДЕРЕВО ФОЧАНСКА 12	0.0446	СМЕДЕРЕВО01	8146	0.0087	1/1
984	ЈОВАНОВИЋ ФИЛИМОН ДОБРИВОЈЕ	СМЕДЕРЕВО БАРСКА 45	0.0114	СМЕДЕРЕВО01	12592	0.0472	224/570
985	ЈОВАНОВИЋ ФИЛИП МИХАЈЛО	СМЕДЕРЕВО МАЛИ КРИВАК 121	0.0408	СМЕДЕРЕВО01	12592	0.0472	61/570
986	ЈОВАНОВИЋ ГОРОЉУБ РАДИША	СМЕДЕРЕВО ПЕТРИЈЕВСКА ББ	0.0625	СМЕДЕРЕВО01	8709	0.0446	1/4
987	ЈОВАНОВИЋ ИЛИЈА ДУШАН	СМЕДЕРЕВО САВЕ КОВАЧЕВИЋА 21	0.0052	СМЕДЕРЕВО01	4685	0.0114	1/1
988	ЈОВАНОВИЋ ИЛИЈА ЉУБОМИР	СМЕДЕРЕВО ЈОСИПА ПАНЧИЋА 43	0.0364	СМЕДЕРЕВО01	4642	0.0408	1/1
989	ЈОВАНОВИЋ ЈОРДАН УГРИНКА	РАДИНАЦ	0.1602	РАДИНАЦ	13273	0.0625	1/1
990	ЈОВАНОВИЋ ЈОСИФ КАРОЛИНА	СМЕДЕРЕВО ДУНАВСКА 15	0.0923	СМЕДЕРЕВО01	7667	0.0052	1/1
991	ЈОВАНОВИЋ ЈОСИП ТЕРЕЗИЈА	СМЕДЕРЕВО ГОРИЧКА 40	0.0412	СМЕДЕРЕВО01	3131	0.0364	1/1
992	ЈОВАНОВИЋ ЈОВАН АЛЕКСАНДАР	СМЕДЕРЕВО ФОЧАНСКА 77	0.0341	СМЕДЕРЕВО01	357	0.1602	1/1
993	ЈОВАНОВИЋ ЈУЛИЈАНА	СМЕДЕРЕВО ЦВИЈИЋЕВА 9	0.0553	СМЕДЕРЕВО01	2303	0.0923	1/1
994	ЈОВАНОВИЋ КРСТА СВЕТОЗАР	СМЕДЕРЕВО ВОЈВОДЕ СТЕПЕ 57	0.0360	СМЕДЕРЕВО01	1572	0.0412	1/1
995	ЈОВАНОВИЋ ЛАЗАР СЛОБОДАН	БЕОГРАД ВОЈДОВАЦ БРАЋЕ ЈЕРКО 181	0.0405	СМЕДЕРЕВО01	8769	0.0341	1/1
996	ЈОВАНОВИЋ МАРИНКО РАДЕНКО	СМЕДЕРЕВО ПАРТИЗАНСКА 22	0.0188	СМЕДЕРЕВО01	2226	0.0553	3/5

Табела 7. Корисници пољопривредних култура земљишта у државној својини

р.бр.	назив корисника	адреса корисника	површина земљишта коју користи (ха)	катастарска општина	Поседовни лист или лист непокретности	Површина на листу	Удео на листу
997	ЈОВАНОВИЋ МИХАЈЛО МИЛОРАД	СМЕДЕРЕВО ВЕНЧАЧКА 46	0.0921	СМЕДЕРЕВО001	9890	0.0921	1/1
998	ЈОВАНОВИЋ МИЛАДИН АЛЕКСАНДАР	СМЕДЕРЕВО КОСОВСКА 38	0.0004	СМЕДЕРЕВО001	3858	0.0004	1/1
999	ЈОВАНОВИЋ МИЛАН БРАНКО	СМЕДЕРЕВО ПАРТИЗАНСКА 150	0.0301	СМЕДЕРЕВО001	6600	0.0301	448/933
1000	ЈОВАНОВИЋ МИЛАН ДРАГАН	СМЕДЕРЕВО МИЛОЈА БАКА 2/3/19	0.0766	СМЕДЕРЕВО001	7239	0.0766	7/17
1001	ЈОВАНОВИЋ МИЛАН ДРАГОСЛАВ	СМЕДЕРЕВО УСТАНИЧКА 6/2	0.0179	СМЕДЕРЕВО001	8629	0.0179	712/815
1002	ЈОВАНОВИЋ МИЛАН МИЛЕНКО	СМЕДЕРЕВО ЈОВАНА ДИЛБЕРА 3	0.0140	СМЕДЕРЕВО001	496	0.0140	1/1
1003	ЈОВАНОВИЋ МИЛАН МИЛУТИН	СМЕДЕРЕВО ГОРАНСКА 55	0.5300	СМЕДЕРЕВО001	1259	0.5300	1/1
1004	ЈОВАНОВИЋ МИЛАН РАДОСЛАВ	СМЕДЕРЕВО СРПСКИХ СОВЈЕТА 2/13	0.0179	СМЕДЕРЕВО001	8629	0.0179	103/815
1005	ЈОВАНОВИЋ МИЛИВОЈЕ РАДИВОЈЕ	РАДИНАЦ	0.1131	РАДИНАЦ	1335	0.1131	1/2
1006	ЈОВАНОВИЋ МИЛОВАН ДРАГОЉУБ	СМЕДЕРЕВО БУЛИНЕ ВОДЕ 5	0.0307	СМЕДЕРЕВО001	409	0.0307	1/1
1007	ЈОВАНОВИЋ МИЛОВАН ДРАГОЉУБ	СМЕДЕРЕВО ЈЕЗАВСКА 45	0.0532	СМЕДЕРЕВО001	15560	0.0532	1/1
1008	ЈОВАНОВИЋ МИЛОВАН ЉУБОМИР	НОВИ БЕОГРАД АНТИФАШИСТИЧКЕ БОРБЕ 28	0.0388	СМЕДЕРЕВО001	12947	0.0194	54/91
				СМЕДЕРЕВО001	12947	0.0194	37/91
1009	ЈОВАНОВИЋ МИЛОШ АНДРЕЈА	СМЕДЕРЕВО СТАНКА ЉУБОТИНА 1	0.0121	СМЕДЕРЕВО001	5774	0.0121	1/4
1010	ЈОВАНОВИЋ МИЛОШ СЛОБОДАНКА	СМЕДЕРЕВО СТАНКА ЉУБОТИНА 1	0.0121	СМЕДЕРЕВО001	5774	0.0121	1/4
1011	ЈОВАНОВИЋ МИЛУТИН ЕВИЦА	СМЕДЕРЕВО ДАНИЛА КИША 2	0.0451	СМЕДЕРЕВО001	15199	0.0451	1/1
1012	ЈОВАНОВИЋ МИРЈАНА	СМЕДЕРЕВО САВЕ НЕМАЊИЋА 1	0.0263	СМЕДЕРЕВО001	911	0.0263	1/4
1013	ЈОВАНОВИЋ МОМИР	СМЕДЕРЕВО	0.0330	СМЕДЕРЕВО001	15084	0.0330	1/1
1014	ЈОВАНОВИЋ НИКОЛА ЖИВОРАД	СМЕДЕРЕВО ФОЧАНСКА 158	1.1211	СМЕДЕРЕВО001	8853	1.1211	1/1
1015	ЈОВАНОВИЋ НИКОЛА ЖИВОРАД	СМЕДЕРЕВО ВИНОГРАДСКА 3	0.7423	СМЕДЕРЕВО001	604	0.0600	2/3
				СМЕДЕРЕВО001	13124	0.6823	1/1
1016	ЈОВАНОВИЋ НИКОЛА ЈЕЛЕНА	СМЕДЕРЕВО САВЕ КОВАЧЕВИЋА 45	0.0048	СМЕДЕРЕВО001	7677	0.0048	1/2
1017	ЈОВАНОВИЋ ПЕТАР ДИМИТРИЈЕ	СМЕДЕРЕВО САВЕ КОВАЧЕВИЋА 45	0.0048	СМЕДЕРЕВО001	7677	0.0048	1/2
1018	ЈОВАНОВИЋ ПЕТАР СЛОБОДАНКА	СМЕДЕРЕВО ФОЧАНСКА 126	0.4124	СМЕДЕРЕВО001	8821	0.4124	3/9

Табела 7. Корисници пољопривредних култура земљишта у државној својини

р.бр.	назив корисника	адреса корисника	површина земљишта коју користи (ха)	катастарска општина	Поседовни лист или лист непокретности	Површина на листу	Удео на листу
1019	ЈОВАНОВИЋ ЉУБИША РАДМИЛА	СМЕДЕРЕВО КАЈМАКЧАЛАНСКА 11	0.0375	СМЕДЕРЕВО01	3195	0.0375	1/1
1020	ЈОВАНОВИЋ РАДИСАВ ЈАГОДА	СМЕДЕРЕВО СТАРЦА ВУЈАДИНА 63/1	0.1381	СМЕДЕРЕВО01	8260	0.1381	1/1
1021	ЈОВАНОВИЋ РАДИВОЈЕ ТОПЛИЦА	РАДИНАЦ	0.1131	РАДИНАЦ	1335	0.1131	1/2
1022	ЈОВАНОВИЋ РАДОМИР ДРАГИЊА	СМЕДЕРЕВО ВАСЕ ПЕЛАГИЋА 13	0.0247	СМЕДЕРЕВО01	476	0.0247	1/1
1023	ЈОВАНОВИЋ РАДОМИР ЉИЉАНА	СМЕДЕРЕВО СРСКОГ СОВЈЕТА 2/1	0.0003	СМЕДЕРЕВО01	3462	0.0003	16/120
1024	ЈОВАНОВИЋ РАДОМИР ВЛАДАН	СМЕДЕРЕВО ЦВИЗИЋЕВА 9	0.0553	СМЕДЕРЕВО01	2226	0.0553	2/5
1025	ЈОВАНОВИЋ РАДОСАВ ЉИЉАНА	СМЕДЕРЕВО	0.0558	СМЕДЕРЕВО01	12348	0.0558	1/1
1026	ЈОВАНОВИЋ РАНКО ДЕСАНКА	СМЕДЕРЕВО ВОЈВОДЕ СТЕПЕ 86	0.1039	СМЕДЕРЕВО02	938	0.1039	1/2
1027	ЈОВАНОВИЋ РАДОСАВ	СМЕДЕРЕВО УЖИЧКА 4	0.0361	СМЕДЕРЕВО01	8570	0.0361	1/1
1028	ЈОВАНОВИЋ САВКА	СМЕДЕРЕВО СТАНКА	0.0121	СМЕДЕРЕВО01	5774	0.0121	1/4
1029	ЈОВАНОВИЋ СЛОБОДАН БОЈАН	СМЕДЕРЕВО СТАРЦА ВУЈАДИНА 58	0.0112	СМЕДЕРЕВО01	8187	0.0112	200/661
1030	ЈОВАНОВИЋ СЛОБОДАН ЈАДРАНКА	СМЕДЕРЕВО ПЕТРИЈЕВСКА 122	0.0516	СМЕДЕРЕВО01	8162	0.0516	1/1
1031	ЈОВАНОВИЋ СТАНКА ТОМИСЛАВ	СМЕДЕРЕВО БРАНКА ЋОПИЋА 12	0.0600	СМЕДЕРЕВО01	14808	0.0600	1/1
1032	ЈОВАНОВИЋ СТАНКО СНЕЖАНА	СМЕДЕРЕВО ПРОТЕ МАТЕЈЕ 95	0.0328	СМЕДЕРЕВО01	12418	0.0328	1/1
1033	ЈОВАНОВИЋ СТАНОЈЕ БЛАГОЈЕ	РАДИНАЦ	0.1498	РАДИНАЦ	278	0.1498	1/1
1034	ЈОВАНОВИЋ СТАНОЈЕ СТОЈКО	СМЕДЕРЕВО	0.0190	СМЕДЕРЕВО01	12628	0.0190	3/10
1035	ЈОВАНОВИЋ СТЕВАН ЈОВАН	ШАЛИНАЦ	0.2020	СМЕДЕРЕВО01	9786	0.2020	Zajedni~ki
1036	ЈОВАНОВИЋ СТЕВАН ЛАЗАР	СМЕДЕРЕВО ШУМАДИЈСКА	0.0246	СМЕДЕРЕВО01	9554	0.0246	1/1
1037	ЈОВАНОВИЋ СТЕВАН НЕНАД	СМЕДЕРЕВО ВОЈВОДЕ СТЕПЕ 57/1	0.0368	СМЕДЕРЕВО01	917	0.0368	1/1
1038	ЈОВАНОВИЋ СТЕВАН ПЕТАР	ШАЛИНАЦ	0.2020	СМЕДЕРЕВО01	9786	0.2020	Zajedni~ki
1039	ЈОВАНОВИЋ СТОЈАН ИЛИЈА	СМЕДЕРЕВО МАЛИ КРИВАК 41	0.0051	СМЕДЕРЕВО01	4563	0.0051	1/1
1040	ЈОВАНОВИЋ СВЕТИСЛАВ ДРАГАН	СМЕДЕРЕВО ГЕНЕРАЛА ПЕТРА МАРКО 1	0.0279	СМЕДЕРЕВО01	15500	0.0279	1/1
1041	ЈОВАНОВИЋ СВЕТИСЛАВ ЈОВИЦА	СМЕДЕРЕВО ЛУКИЈАНА МУШИЦКОГ 46	0.0069	СМЕДЕРЕВО01	4247	0.0069	1/1

Табела 7. Корисници пољопривредних култура земљишта у државној својини

р.бр.	назив корисника	адреса корисника	површина земљишта коју користи (ха)	Катастарска општина	Поседовни лист или лист непокретности	Површина на листу	Удео на листу
1042	ЈОВАНОВИЋ СВЕТИСЛАВ ВЕСЕЛИН	СМЕДЕРЕВО ЖИВАНА АТАНАЏКОВИЋА 28	0.0053	СМЕДЕРЕВО01	5947	0.0053	1/2
1043	ЈОВАНОВИЋ СВЕТОМИР ЖИВОТА	СМЕДЕРЕВО ПРЕРАДОВИЋЕВА 18	0.0023	СМЕДЕРЕВО01	6993	0.0023	1/1
1044	ЈОВАНОВИЋ СВЕТОЗАР МИОДРАГ	СМЕДЕРЕВО БОРЕ СТАНКОВИЋА 4	0.0236	СМЕДЕРЕВО01	2764	0.0236	1/1
1045	ЈОВАНОВИЋ СВЕТОЗАР РАДМИЛО	СМЕДЕРЕВО ФИЛИПА ВИШЊИЋА 6	0.0247	СМЕДЕРЕВО01	12413	0.0247	1/1
1046	ЈОВАНОВИЋ ТАНАСИЈЕ СЛОБОДАН	СМЕДЕРЕВО КОЛУБАРСКА 8	0.0070	СМЕДЕРЕВО01	14867	0.0070	1/1
1047	ЈОВАНОВИЋ ТАНАСКО ЖИКИЏА	СМЕДЕРЕВО ШУМАДИЈСКА 29	0.0143	СМЕДЕРЕВО01	9556	0.0143	10/28
1048	ЈОВАНОВИЋ ТАНАСКО СТОЈАДИН	СМЕДЕРЕВО ШУМАДИЈСКА 29	0.0143	СМЕДЕРЕВО01	9556	0.0143	9/28
1049	ЈОВАНОВИЋ ТАНАСКО ВЕЛИБОР	СМЕДЕРЕВО ШУМАДИЈСКА 29	0.0143	СМЕДЕРЕВО01	9556	0.0143	9/28
1050	ЈОВАНОВИЋ ТИХОМИР МИЉАНА	ГОРЊИ МИЛАНО МАРШАЛА ТИТА 55	0.8785	СМЕДЕРЕВО01	3024	0.8785	1/3
1051	ЈОВАНОВИЋ ТИХОМИР ВОЈИСЛАВ	СМЕДЕРЕВО ИВЕ АНДРИЋА 50	0.0080	СМЕДЕРЕВО01	9972	0.0080	1/1
1052	ЈОВАНОВИЋ УГРИН ДУШАН	СМЕДЕРЕВО ФОЧАНСКА 12	0.0446	СМЕДЕРЕВО01	8709	0.0446	2/4
1053	ЈОВАНОВИЋ УГРИН МИРОСЛАВА	СМЕДЕРЕВО ФОЧАНСКА 12	0.0446	СМЕДЕРЕВО01	8709	0.0446	1/4
1054	ЈОВАНОВИЋ ВЕЛИМИР ДРАГОСЛАВ	КОСОВСКА ВИТ О.Ш. М.МАРКОВИЋ	0.0522	СМЕДЕРЕВО01	5951	0.0522	1/1
1055	ЈОВАНОВИЋ ВЛАДИМИР ГОРОЉУБ	СЕЛО СТАНИШО ГЊИЛАНЕ	0.0494	СМЕДЕРЕВО01	13953	0.0494	1/1
1056	ЈОВАНОВИЋ ВОЈИСЛАВ ДУШАН	СМЕДЕРЕВО САВСКА 3	0.0181	СМЕДЕРЕВО01	7712	0.0181	1/2
1057	ЈОВАНОВИЋ ВОЈИСЛАВ ЈУЛИЈАНА	ПОЖАРЕВАЦ ЧЕДЕ ВАСОВИЋА 76/28	0.1466	РАДИНАЦ	318	0.1466	1/1
1058	ЈОВАНОВИЋ ВОЈИСЛАВ СОКОЛ	СМЕДЕРЕВО САВСКА 3	0.0181	СМЕДЕРЕВО01	7712	0.0181	1/2
1059	ЈОВАНОВИЋ ВУКАДИН ЗОРАН	СМЕДЕРЕВО ОСЛОБОЂЕЊА 74	0.0221	СМЕДЕРЕВО01	6351	0.0221	1/1
1060	ЈОВАНОВИЋ ЗОРИЦА ИВАНА	ВУЧАК	0.0068	СМЕДЕРЕВО01	2708	0.0068	1/1
1061	ЈОВАНОВИЋ ЂОРЂЕ ЗВОНИМИР	СМЕДЕРЕВО ЦРВЕНЕ АРМИЈЕ 63	0.0051	СМЕДЕРЕВО01	9110	0.0051	1/1
1062	ЈОВИЋ БРАНКА	СМЕДЕРЕВО ГЕНЕРАЛА ПЕТРА МАРКО 11	0.0295	СМЕДЕРЕВО01	15520	0.0295	1/1
1063	ЈОВИЋ ДРАГОЉУБ МИОДРАГ	РАДИНАЦ Б.ЈОВАНОВИЋА 19	0.0692	РАДИНАЦ	1675	0.0692	1/1
1064	ЈОВИЋ ДРАГУТИН ДАНИЦА	СМЕДЕРЕВО ЗЕЛЕНГОРСКА 11	0.0154	СМЕДЕРЕВО01	2786	0.0154	1/1
1065	ЈОВИЋ КРСТА ЗЛАТКО	СМЕДЕРЕВО ДАНИЛА КИША ББ	0.0359	СМЕДЕРЕВО01	14722	0.0359	1/1

Табела 7. Корисници пољопривредних култура земљишта у државној својини

р.бр.	назив корисника	адреса корисника	површина земљишта коју користи (ха)	Катастарска општина	Поседовни лист или лист непокретности	Површина на листу	Удео на листу
1066	ЈОВИЋ МИЛАН НАДА	СМЕДЕРЕВО МИХАЈЛА АВРАМОВИЋА 6	0.2251	СМЕДЕРЕВО01	6375	0.2251	1/3
1067	ЈОВИЋ МИЛОЈЕ БОЖИДАР	СМЕДЕРЕВО КАЈМАКЧАЛАНСКА 37	0.0027	СМЕДЕРЕВО01	3216	0.0027	1/1
1068	ЈОВИЋ МИРОСЛАВ	СМЕДЕРЕВО АЛЕКСАНДРА ПЕРИЋА 3	0.0498	СМЕДЕРЕВО01	11039	0.0498	1/1
1069	ЈОВИЋ ПAVЛЕ ГОРАН	СМЕДЕРЕВО ЋИРИЛА МЕТОДИЈА ББ	0.0350	СМЕДЕРЕВО01	12702	0.0350	1/1
1070	ЈОВИЋ ПЕТКО ЖИВОРАД	СМЕДЕРЕВО СМЕДЕРЕВО ПЕТРА МАРКОВИЋА ББ	0.0343	СМЕДЕРЕВО01	15108	0.0343	1/1
1071	ЈОВИЋ СВЕТОЛИК МИЛОВАН	СМЕДЕРЕВО ВРШАЧКА 8	0.0239	СМЕДЕРЕВО01	14459	0.0239	1/1
1072	ЈОВИЧИЋ БРАНКО СТЕВО	СМЕДЕРЕВО ВРШАЧКА 8 ВОДАЊ	0.0631	СМЕДЕРЕВО01	1610	0.0631	1/1
1073	ЈОВИЧИЋ МИОДРАГ ВЛАДИМИР		0.0514	СМЕДЕРЕВО01	3582	0.0299	1/1
				СМЕДЕРЕВО01	15082	0.0215	1/1
1074	ЈОШИЋ АРСА АЛЕКСАНДАР	СМЕДЕРЕВО БОКОТОРСКА 8 НОВИ БЕОГРАД БУЛЕВАР УМЕТНОСТИ 2	0.0122	СМЕДЕРЕВО01	2293	0.0122	1/1
1075	ЈП "СРБИЈАВОДЕ"		2.5735	РАДИНАЦ	619	2.5735	1/1
1076	ЈП ДИРЕКЦИЈА ЗА УРБАНИЗАМ И ГРАЂЕВИНСКО ЗЕМЉИШТЕ	СМЕДЕРЕВО ТРГ РЕПУБЛИКЕ 5 БЕОГРАД	0.2155	СМЕДЕРЕВО01	14152	0.2155	1/1
1077	ЈП ЕЛЕКТРОПРИВРЕДА СРБИЈЕ	НОВИ САД НАРОДНОГ ФРОНТА 12	0.0032	ЛИПЕ 2	78	0.0032	1/1
1078	ЈП СРБИЈАГАС НОВИ САД		0.1648	РАДИНАЦ СМЕДЕРЕВО01	1892	0.1554	1/1
					13301	0.0094	1/1
1079	ЈП ЗА ГАЗ.ШУМАМА "СРБИЈАШУМЕ" БЕОГРАД	БЕОГРАД БУЛЕВАР МИХАЈЛА ПУТИ 113	5.0505	ОСИПАОНИЦА	2505	5.0505	1/1
1080	ЈУСУФИ АДЕМ РАМИСА	СМЕДЕРЕВО ЂУРЕ САЛАЈА 1 БЕОГРАД БРОДАРСКА 5	0.0358	СМЕДЕРЕВО01	12248	0.0358	1/1
1081	ЈВП СРБИЈАВОДЕ		76.7259	КУЛИЧ ЛИПЕ 1	29	1.5472	1/1
					206	6.4000	1/1
				ЛУГАВЧИНА	1000	1.9929	1/1
				САРАОРЦИ	1158	0.1497	1/1
				СМЕДЕРЕВО01	13679	65.0999	1/1
				СМЕДЕРЕВО01	14083	1.5362	1/1
1082	ЈВП СРБИЈАВОДЕ БЕОГРАД	БЕОГРАД	5.2403	МАЛА КРСНА ВРАНОВО	179	0.1372	1/1
					238	5.1031	1/1

Табела 7. Корисници пољопривредних култура земљишта у државној својини

р.бр.	назив корисника	адреса корисника	површина земљишта коју користи (ха)	Катастарска општина	Поседовни лист или лист непокретности	Површина на листу	Удео на листу
1083	ЈВП СРБИЈАВОДЕ БЕОГРАД	БЕОГРАД	3.7475	ОСИПАОНИЦА03	533	3.7475	1/1
1084	КАБАДАЛИЋ ТИХОМИР ЉИЉАНА	СМЕДЕРЕВО КРАЂА ПЕТРА а 29/8	0.0786	СМЕДЕРЕВО01	2972	0.0786	1/1
1085	КАЦАРЕВИЋ БРАНИСЛАВ НЕБОЈША	СМЕДЕРЕВО ПЕТРИЈЕВСКА 103	0.0113	СМЕДЕРЕВО01	6732	0.0113	1/1
1086	КАЛАЏИЋ МИЛАН МАРИЦА	СМЕДЕРЕВО ВРШАЧКА Б5	0.0435	СМЕДЕРЕВО01	15377	0.0435	1/4
1087	КАЛИНИЋ АНТА МАТЕ	СМЕДЕРЕВО ФОЧАНСКА 148	0.0677	СМЕДЕРЕВО01	8841	0.0677	1/1
1088	КАЛИНИЋ МИЛОРАД БРАНИСЛАВ	СМЕДЕРЕВО	0.0480	СМЕДЕРЕВО01	5795	0.0480	1/1
1089	КАЛИНИЋ ВЕЉКО МИОДРАГ	СМЕДЕРЕВО ЛУКИЈАНА	0.0005	СМЕДЕРЕВО01	4322	0.0005	1/1
1090	КАЈЛАБА ЦЕМАИЛ ЕЛМАЗ	МУШИЦКОГ 115	0.0152	СМЕДЕРЕВО01	4587	0.0152	1/1
1091	КАЛУЂЕРОВИЋ ПЕТАР НАДЕЖДА	СМЕДЕРЕВО АЛАСКА 37	0.0254	СМЕДЕРЕВО01	2883	0.0254	1/2
1092	КАМБЕРОВИЋ БЕЃИР АБЕДИН	СМЕДЕРЕВО ОСЛОБОЂЕЊА 58	0.0054	СМЕДЕРЕВО01	14198	0.0054	1/1
1093	КАМБЕРОВИЋ БЕЃИР АХМЕТ	СМЕДЕРЕВО ОСЛОБОЂЕЊА 58	0.0147	СМЕДЕРЕВО01	13246	0.0147	1/1
1094	КАНАЧКОВИЋ БРАНИСЛАВ ЈОВАН	СМЕДЕРЕВО ВОЈВОДА СТЕПЕ 103	0.0053	СМЕДЕРЕВО01	975	0.0053	1/2
1095	КАНАЧКОВИЋ РАДИВОЈЕ ДРАГИЦА	СМЕДЕРЕВО ВОЈВОДА СТЕПЕ 103	0.0053	СМЕДЕРЕВО01	975	0.0053	1/2
1096	КАНДИЋ МИЛАДИН МИЛЕВА	СМЕДЕРЕВО УЖИЧКА 13	0.0385	СМЕДЕРЕВО01	12363	0.0385	1/1
1097	КАРАЛЕЈИЋ ВЕСЕЛИН БУДИМИРКА	КРЊАЧА Ј.ИСАМИЛОВИЋА 27/3	0.0060	СМЕДЕРЕВО01	3259	0.0060	1/2
1098	КАРИШИК МИЛЕ ВОЈИСЛАВ	СМЕДЕРЕВО ГЛАВАШЕВА 6	0.0520	СМЕДЕРЕВО01	5505	0.0520	1/4
1099	КАРИШИК ВОЈИСЛАВ ОЛИВЕРА	СМЕДЕРЕВО ГЛАВАШЕВА 6	0.0520	СМЕДЕРЕВО01	5505	0.0520	1/4
1100	КАРИШИК ВОЈИСЛАВ ТАТЈАНА	СМЕДЕРЕВО ГЛАВАШЕВА 6	0.0520	СМЕДЕРЕВО01	5505	0.0520	1/4
1101	КАРИШИК ЧЕДОМИР ДРАГОСЛАВА	СМЕДЕРЕВО ГЛАВАШЕВА 6	0.0520	СМЕДЕРЕВО01	5505	0.0520	1/4
1102	КАРУПОВИЋ БРАНКО ЉУБИША	СМЕДЕРЕВО СТАРЦА ВУЈАДИНА 22	0.0164	СМЕДЕРЕВО01	8154	0.0164	1/1
1103	КАСЈАНОВ ТОДОР СЕРГИЈЕ	СМЕДЕРЕВО БУЛИНЕ ВОДЕ 12	0.0020	СМЕДЕРЕВО01	416	0.0020	1/1
1104	КАТИЋ СРБОЉУБ АНКИЦА	СКОБАЉ ЦАРИГРАДСКИ ДРУМ 19	0.0401	СМЕДЕРЕВО01	8901	0.0401	1/1
1105	КАТОЛИЧКИ НАДБИСКУП. ОРДИНАРИЈ.	БЕОГРАД С.МАРКОВИЋА 20	0.0334	СМЕДЕРЕВО01	8326	0.0334	1/1
1106	КАЧАРЕВИЋ МИЛАН ЈОВИЦА	СМЕДЕРЕВО ВУКА КАРАЦИЋА 1/9	0.0186	СМЕДЕРЕВО01	8191	0.0186	1/1
1107	КЕЦМАН ДУШАН КОСТА	СМЕДЕРЕВО ЈОВАНА РАШКОВИЋА 23	0.0086	СМЕДЕРЕВО01	4711	0.0086	3/6

Табела 7. Корисници пољопривредних култура земљишта у државној својини

р.бр.	назив корисника	адреса корисника	површина земљишта коју користи (ха)	катастарска општина	Поседовни лист или лист непокретности	Површина на листу	Удео на листу
1108	КЕЉАНОВИЋ БОЖИДАР РАДОЈИЦА	СМЕДЕРЕВО ЈАНКОВИЋ СТОЈАНА 5	0.0190	СМЕДЕРЕВО001	12644	0.0190	3/10
1109	КЕЉЕВИЋ ДРАГУТИН ДРАГОЉУБ	СМЕДЕРЕВО САЊАЧКА 1/А	0.0626	СМЕДЕРЕВО001	8459	0.0626	1/1
1110	КЕСИЋ ДАВИД БРАНКО	СМЕДЕРЕВО КОСОВСКА 42	0.0097	СМЕДЕРЕВО001	3871	0.0097	86/849
1111	КЕСИЋ ДУШАН МИРОСЛАВ	СМЕДЕРЕВО КОСОВСКА 50	0.0194	СМЕДЕРЕВО001	3871	0.0097	167/849
1112	КЕСИЋ ДУШАН СТЕВО	СМЕДЕРЕВО КОСОВСКА 50	0.0194	СМЕДЕРЕВО001	3871	0.0097	24/849
1113	КЕСИЋ ЈОВАН ДРАГИЦА	СМЕДЕРЕВО КОСОВСКА 50	0.0194	СМЕДЕРЕВО001	3871	0.0097	166/849
1114	КЕСИЋ РАДОСЛАВ ТАТЈАНА	СМЕДЕРЕВО КУМАНОВСКА 12/16	0.1219	СМЕДЕРЕВО001	12901	0.1219	1/1
1115	КЕСИЋ СТЕВАН ДУШАН	СМЕДЕРЕВО КОСОВСКА 50	0.0194	СМЕДЕРЕВО001	3871	0.0097	167/849
1116	КЕЏИЋ ДРАГИЦА	СМЕДЕРЕВО ЛУКЈИЈАНА МУШИЦКОГ 31	0.0065	СМЕДЕРЕВО001	7108	0.0065	1/1
1117	КЕЏИЋ ЛАЗАР ВЛАДИСЛАВ	СМЕДЕРЕВО КАРАЂОРЂЕВА 16	0.0517	СМЕДЕРЕВО001	7114	0.0517	1/1
1118	КП ТРУДБЕНИК БЕОГРАД ООУР ЗА СТОЛ.ПОСЛОВЕ БУДУЋНОСТ	СМЕДЕРЕВО ШАЛИНАЧКА 2 СМЕДЕРЕВО ПРОТЕ МАТЕЈЕ 28/1	0.0555	СМЕДЕРЕВО001	14233	0.0555	1/1
1119	КИРИЛОВ ЖИВАНКА	СМЕДЕРЕВО ПРОТЕ МАТЕЈЕ 28/1	0.0327	СМЕДЕРЕВО001	7196	0.0327	1/6
1120	КИРИЛОВ РАДОСЛАВ ЈЕЛЕНА	СМЕДЕРЕВО СВЕТЕ МЛАДЕНОВИЋА 19	0.0327	СМЕДЕРЕВО001	7196	0.0327	1/6
1121	КИРИЛОВ РАДОСЛАВ СНЕЖАНА	СМЕДЕРЕВО ПРОТЕ МАТЕЈЕ 28/1	0.0327	СМЕДЕРЕВО001	7196	0.0327	1/6
1122	КИТАНОСКА КУНО ЈЕЛИЦА	СМЕДЕРЕВО КНЕЗ МИХАЈЛОВА 63	0.0246	СМЕДЕРЕВО001	3219	0.0246	2/16
1123	КИТАНОВСКИ СТОЈАН БОГДАН	СМЕДЕРЕВО ЛУКЈИЈАНА МУШИЦКОГ 48	0.0049	СМЕДЕРЕВО001	4249	0.0049	1/1
1124	КИТИЋ ВИДОСАВ ЖИВОРАД	ПРИШТИНА ЧАТЛАВИЦА	0.0412	СМЕДЕРЕВО001	13918	0.0412	1/1
1125	КЛИМЕНТА ЉУБАН МИЛОВАН	СМЕДЕРЕВО ГОРИЧКА 115 МАЛА КРСНА СРПСКИХ	0.1735	СМЕДЕРЕВО001	1634	0.1735	1/1
1126	КЛУБ СПОРТСКИХ РИБОЛОВАЦА "ЈЕЗАВА"	ВЛАДАРА ББ	15.4711	МАЛА КРСНА	831	15.4711	1/1
1127	КНАПСТАД МИРОСЛАВ ТАМАРА	СМЕДЕРЕВО ПЕТРИЈЕВСКА 9	0.0012	СМЕДЕРЕВО001	6638	0.0012	1/4

Табела 7. Корисници пољопривредних култура земљишта у државној својини

р.бр.	назив корисника	адреса корисника	површина земљишта коју користи (ха)	катастарска општина	Поседовни лист или лист непокретности	Површина на листу	Удео на листу
1128	КНЕЖЕВИЋ МИЛАНКА МИЛИВОЈЕ	СМЕДЕРЕВО ТРГ РЕПУБЛИКЕ 14/	0.0053	СМЕДЕРЕВО01	5038	0.0053	2/4
1129	КНЕЖЕВИЋ МИЛИВОЈЕ АЛЕКСА	СМЕДЕРЕВО МИРОЉУБА ПАУНОВИЋА 31	0.0053	СМЕДЕРЕВО01	5038	0.0053	1/4
1130	КНЕЖЕВИЋ МИЛИВОЈЕ МИРОСЛАВ	СМЕДЕРЕВО МИРОЉУБА ПАУНОВИЋА 31	0.0053	СМЕДЕРЕВО01	5038	0.0053	1/4
1131	КНЕЖЕВИЋ МИША БОЖИДАР	СМЕДЕРЕВО ГИР-АНТИНА 30	0.0055	СМЕДЕРЕВО01	8554	0.0055	1/1
1132	КОЦИНАЦ ЗВОНКО МИЛОРАД	СМЕДЕРЕВО	0.0498	СМЕДЕРЕВО01	14732	0.0498	1/1
1133	КОЦИЋ АНТА ДУШАНКА	С.АНАСТАСИЈЕВИЋА 44 СМЕДЕРЕВО КАРАЂОРЂЕВА 66	0.3004	РАДИНАЦ	1269	0.3004	1/1
1134	КОЦИЋ ХРИСТА ДРАГОЉУБ	СМЕДЕРЕВО СТАРЦА ВУЈАДИНА 23	0.0088	СМЕДЕРЕВО01	8157	0.0088	1/1
1135	КОЦИЋ ЈОВАН РАНЂЕЛ	РАДИНАЦ	0.1192	РАДИНАЦ	400	0.1192	1/1
1136	КОЦИЋ МИЛАН СМИЉА	СМЕДЕРЕВО ВЕНЧАЧКА 5	0.0634	СМЕДЕРЕВО01	9571	0.0634	1/3
1137	КОЦИЋ МИЛАН ЂОРЂЕ	СМЕДЕРЕВО ВЕНЧАЧКА 5	0.0634	СМЕДЕРЕВО01	9571	0.0634	1/3
1138	КОЦИЋ ВЕЛИМИР СТАНИША	СМЕДЕРЕВО ДЈАРИНКЕ РАДОВИЋ 12	0.0772	СМЕДЕРЕВО01	8691	0.0065	1/1
				СМЕДЕРЕВО01	14900	0.0707	1/1
1139	КОЦИЋ ВУКАШИН СЛАВИША	СМЕДЕРЕВО ИВАНА ГУНДУЛИЋА 27/1	0.0270	СМЕДЕРЕВО01	14768	0.0270	1/1
1140	КОЦИЋ ЗЛАТАН	КОВИН ДИМИТРИЈА ТУЦОВИЋА 54	0.0793	СМЕДЕРЕВО01	1869	0.0793	488/1392
1141	КОЦИЋ ЂОРЂЕ БОЖИДАР	КОВИН ВОЉОЂАНСКА 51	0.0634	СМЕДЕРЕВО01	9571	0.0634	1/3
1142	КОЦИЋ ДУШАН ЖИВОРАД	СМЕДЕРЕВО 17.НОВА 8	0.0240	СМЕДЕРЕВО01	12421	0.0240	1/1
1143	КОЦИЋ ДУШАН ЗОРАН	СМЕДЕРЕВО	0.0217	СМЕДЕРЕВО01	7272	0.0217	2/4
1144	КОЈИЋ ДУШАН ЗОРАН	СМЕДЕРЕВО ОСЛОБОЂЕЊА 54	0.0055	СМЕДЕРЕВО01	12929	0.0055	1/3
1145	КОЈИЋ ЈОВАН СТАЈКО	СМЕДЕРЕВО СИМЕ МАТАВУЉА 10	0.0800	СМЕДЕРЕВО01	2126	0.0800	1/1
1146	КОЈИЋ МИЛОРАД ИГОР	СМЕДЕРЕВО ВАСЕ ПЕЛАГИЋА 10	0.0519	СМЕДЕРЕВО01	12907	0.0519	1/1
1147	КОЈИЋ МИЛОШ МИЛОШ	РАДИНАЦ	0.0747	РАДИНАЦ	380	0.0747	1/1
1148	КОЈИЋ СВЕТОМИР ДОБРИЦА	РАДИНАЦ Р.ЈАНКОВИЋА 11	0.0714	РАДИНАЦ	1361	0.0714	1/1
1149	КОЈИЋ ВОЈИСЛАВ МИРОСЛАВА	НОВИ БЕОГРАД ЈУРИЈА ГАГАРИНА 164	0.3749	СМЕДЕРЕВО01	4000	0.3749	1/3

Табела 7. Корисници пољопривредних култура земљишта у државној својини

р.бр.	назив корисника	адреса корисника	површина земљишта коју користи (ха)	Катастарска општина	Поседовни лист или лист непокретности	Површина на листу	Удео на листу
1150	КОЈИЋ ВУКОСАВА МОМЧИЛО	СМЕДЕРЕВО ГАЈЕВА 9	0.0628	СМЕДЕРЕВО01	2369	0.0628	1/2
1151	КОЈИЋ ЗЛАТА ДРАГАН	СМЕДЕРЕВО ФОЧАНСКА 42	0.0939	СМЕДЕРЕВО01	8737	0.0939	1/1
1152	КОЈОВИЋ ВИДОЈЕ ЉУБОМИР	СМЕДЕРЕВО	0.0484	СМЕДЕРЕВО01	2955	0.0484	1/1
1153	КОЈШОР НИКОЛА НАТАЛИЈА	СМЕДЕРЕВО СЛОБОДЕ 6/17	0.0068	СМЕДЕРЕВО01	15314	0.0068	8/68
1154	КОКЕРИЋ МИЛОРАД САВА	СМЕДЕРЕВО ДОИСТЕЈА ОБРАДОВИЋА	0.0068	СМЕДЕРЕВО01	3977	0.0068	1/1
1155	КОЛАРСКИ ДАРИНКА ЈЕЛИСАВЕТА	СМЕДЕРЕВО ПРОТЕ МАТЕЈЕ 75	0.0263	СМЕДЕРЕВО01	911	0.0263	1/4
1156	КОМПАНИЈА "ДУНАВ" ДД СМЕДЕРЕВО	СМЕДЕРЕВО КРАЂА ПЕТРА ПРВОГ 7	0.1337	СМЕДЕРЕВО01	4753	0.1337	1/1
1157	КОМУНАЛНИ ФОНД СКУПШТИНЕ ОПШТИНЕ	СМЕДЕРЕВО	0.0100	СМЕДЕРЕВО01	14884	0.0100	1/1
1158	КОНЦЕРН ЦРНЕ МЕТАЛУРГИЈЕ САРТИД А.Д. СМЕДЕРЕВО	СМЕДЕРЕВО ГОРАНСКА 12	5.0650	СМЕДЕРЕВО01	1235	5.0650	1/1
1159	КОНСТАНТИНОВИЋ ЖИВОТА ЧЕДОМИР	СМЕДЕРЕВО 27.МАРТА 26	0.0793	СМЕДЕРЕВО01	1869	0.0793	904/1392
1160	КОНСТАНТИНОВИЋ АЛЕКСАНДАР МИОДРАГ	СМЕДЕРЕВО ВАРШАВСКА 12 СМЕДЕРЕВО СРПСКОГ СОВЈЕТА 7/13	0.0312	СМЕДЕРЕВО01	12425	0.0312	1/1
1161	КОНСТАНТИНОВИЋ МАРЈАН СЛАВКА	СМЕДЕРЕВО ГОГОЉЕВА 12	0.0856	СМЕДЕРЕВО01	3033	0.0856	1226/1470
1162	КОНСТАНТИНОВИЋ СВЕТОЗАР СНЕЖАНА	СМЕДЕРЕВО ВОЈВОДЕ СТЕПЕ 31	0.0045	СМЕДЕРЕВО01	8644	0.0045	1/1
1163	КОНСТАТИНОВИЋ ЖИВОТА МИОМИРА	СМЕДЕРЕВО КРАЂА МИЛУТИНА 1	0.0718	СМЕДЕРЕВО01	883	0.0718	1/2
1164	КОНТИЋ ДРАГОЉУБ ДЕСАНКА	СМЕДЕРЕВО ИРЕНЕ ЗЕКОВИЋ 25	0.2836	СМЕДЕРЕВО01	2937	0.2836	1/3
1165	КОПРИВИЦА БРАНКО БОЖО	СМЕДЕРЕВО	0.0459	СМЕДЕРЕВО01	12330	0.0459	1/1
1166	КОПРИВИЦА БРАНКО НЕБОЈША	СМЕДЕРЕВО ДИМИТРИЈА ТУЏОВИЋА 18	0.0573	СМЕДЕРЕВО01	12331	0.0573	1/1
1167	КОЉИБАБИЋ КОСТА НЕЂЕЉКО	СМЕДЕРЕВО ДИМИТРИЈА ТУЏОВИЋА 18	0.0390	СМЕДЕРЕВО01	5859	0.0390	1/2
1168	КОЉИБАБИЋ НЕЂЕЉКО СЛАВИША	СМЕДЕРЕВО ДИМИТРИЈА ТУЏОВИЋА 18	0.0390	СМЕДЕРЕВО01	5859	0.0390	1/2
1169	КОРАЛИЈА ЂУРО ДУШАН	СМЕДЕРЕВО КОПАОНИЧКА ББ НОВИ СЛАНКАМ СВЕТОСАВСКА 39	0.0459	СМЕДЕРЕВО01	5415	0.0459	1/2
1170	КОРАЛИЈА ЂУРО ЧЕДОМИР	СМЕДЕРЕВО	0.0459	СМЕДЕРЕВО01	5415	0.0459	1/2

Табела 7. Корисници пољопривредних култура земљишта у државној својини

р.бр.	назив корисника	адреса корисника	површина земљишта коју користи (ха)	катастарска општина	Поседовни лист или лист непокретности	Површина на листу	Удео на листу
1171	КОРДИЋ ДУШАН ВЕЛИМИР	СМЕДЕРЕВО КАРАЂОРЂЕВА 41/27	0.0158	СМЕДЕРЕВО01	4384	0.0158	1/6
1172	КОРДИЋ РАДОЈКА	СМЕДЕРЕВО ЉУБЕ НЕНАДОВИЋА 12	0.0158	СМЕДЕРЕВО01	4384	0.0158	4/6
1173	КОРОЛИЈА ЈОВАН ЉУБОМИР	СМЕДЕРЕВО МОСТАРСКА 17	0.1001	СМЕДЕРЕВО01	15303	0.1001	1/1
1174	КОСАНОВИЋ ЛЕПОСАВА	СМЕДЕРЕВО ПАРТИЗАНСКА 60	0.0440	СМЕДЕРЕВО01	6520	0.0440	1/6
1175	КОСАНОВИЋ СТЕВО ВЛАДИМИР	СМЕДЕРЕВО КАРАЂОРЂЕВА 41/40	0.0440	СМЕДЕРЕВО01	6520	0.0440	2/6
1176	КОСРИЋ ЉУБИЦА	ДУБРАВИЦА	0.1448	КУЛИЧ	78	0.1448	1/1
1177	КОСТАДИНОВИЋ БРАНКО ЉИЉАНА	СМЕДЕРЕВО ШУМАДИЈСКА 33	0.0034	СМЕДЕРЕВО01	9561	0.0034	1/1
1178	КОСТАДИНОВИЋ СИМЕУН РАДОВАН	СМЕДЕРЕВО ТРГ РЕПУБЛИКЕ 1	0.0363	СМЕДЕРЕВО01	8932	0.0363	1/1
1179	КОСТИЋ ЖИВАН МИЛАН	ДУБРАВИЦА	0.0189	КУЛИЧ	68	0.0189	1/1
1180	КОСТИЋ БОЖИДАР ЗОРАН	СМЕДЕРЕВО МОСТАРСКА 25	0.0598	СМЕДЕРЕВО01	5178	0.0598	1/1
1181	КОСТИЋ ДРАГОМИР СТАНИМИР	СМЕДЕРЕВО ЖЕЛЕЗНИЧКА-СОК. 3	0.0033	СМЕДЕРЕВО01	2746	0.0033	1/1
1182	КОСТИЋ ДРАГОМИР СТАНКО	СМЕДЕРЕВО ПАЈЕ СМЕДЕРЕВЦА	0.0125	СМЕДЕРЕВО01	2748	0.0125	1/1
1183	КОСТИЋ ДРАГОМИР СТОЈАДИН	СМЕДЕРЕВО ЖЕЛЕЗНИЧКА-СОК. 1	0.0123	СМЕДЕРЕВО01	2744	0.0123	1/1
1184	КОСТИЋ ДРАГОЉУБ БРАНИСЛАВ	КУЛИЧ	0.1769	КУЛИЧ	58	0.1769	1/1
1185	КОСТИЋ ДРАГОЉУБ СВЕТИСЛАВ	ДУБРАВИЦА 7.ЈУЛИ 12	0.0890	КУЛИЧ	71	0.0890	1/2
1186	КОСТИЋ ДРАГОЉУБ СВЕТИСЛАВ	КУЛИЧ	0.1403	КУЛИЧ	389	0.1403	1/1
1187	КОСТИЋ ДРАГУТИН ЧЕДОМИР	КУЛИЧ БРАЋЕ ПЕТРОВИЋА 14	0.4079	КУЛИЧ	75	0.4079	1/1
1188	КОСТИЋ ЛАЗАР СОТИР	СМЕДЕРЕВО НЕВЕСИЊСКА 21	0.0430	СМЕДЕРЕВО01	5367	0.0430	1/1
1189	КОСТИЋ МИЛАН ЈОРДАН	СМЕДЕРЕВО ФОЧАНСКА 80	0.0759	СМЕДЕРЕВО01	8776	0.0759	1/1
1190	КОСТИЋ МИЛОВАН ЖИВОТА	ДУБРАВИЦА	0.0143	КУЛИЧ	67	0.0143	1/1
1191	КОСТИЋ МИЛУТИН МИЛАН	КУЛИЧ	0.4611	КУЛИЧ	70	0.4611	1/1
1192	КОСТИЋ МИЛУТИН ТОМИСЛАВ	СМЕДЕРЕВО СВЕТОЗАРА МИЛЕТИЋА 22	0.0104	СМЕДЕРЕВО01	7842	0.0104	1/1
1193	КОСТИЋ МИОДРАГ ЗОРИЦА	СМЕДЕРЕВО КРАЉА МИЛУТИНА 6/7	0.0008	СМЕДЕРЕВО01	1839	0.0008	1/2
1194	КОСТИЋ ПЕТАР ДРАГУТИН	СМЕДЕРЕВО КРАЉЕВАЧКА 10	0.1171	СМЕДЕРЕВО01	14592	0.1171	752/1630
1195	КОСТИЋ ПЕТАР СНЕЖАНА	СМЕДЕРЕВО	0.0298	СМЕДЕРЕВО01	15518	0.0298	1/1
1196	КОСТИЋ СТАНКО МИЛОВАН	РАДИНАЦ ВОЈИСЛАВА ИЛИЋА 7	0.0793	РАДИНАЦ	676	0.0793	1/1

Табела 7. Корисници пољопривредних култура земљишта у државној својини

р.бр.	назив корисника	адреса корисника	површина земљишта коју користи (ха)	Катастарска општина	Поседовни лист или лист непокретности	Површина на листу	Удео на листу
1197	КОСТИЋ ТАНАСИЈЕ ДУШАН	КУЛИЧ БРАЋЕ ПЕТРОВИЋА 20	0.2771	КУЛИЧ	63	0.1881	1/1
				КУЛИЧ	71	0.0890	1/2
1198	КОСТИЋ ТОДОР НИКОЛА	СМЕДЕРЕВО ДОСТОЈЕВСКОГ 10	0.0120	СМЕДЕРЕВО01	2162	0.0120	1/1
1199	КОСТИЋ ВЕЛИМИР СЛАВОЉУБ	ДУБРАВИЦА	0.0452	КУЛИЧ	73	0.0452	1/1
1200	КОСТИЋ ВИТОМИР МИЛИВОЈЕ	СМЕДЕРЕВО ЂУРЕ ДАНИЧИЋА 80	0.0203	СМЕДЕРЕВО01	5003	0.0203	1/1
1201	КОСТИЋ ВУКАШИН ГОРАН	СМЕДЕРЕВО МИРОЉУБА ПАУНОВИЋА 1	0.0163	СМЕДЕРЕВО01	5009	0.0163	1/2
1202	КОСТИЋ ВУКАШИН ПЕРИЦА	СМЕДЕРЕВО АЛЕКСЕ ШАНТИЋА 8	0.0163	СМЕДЕРЕВО01	5009	0.0163	1/2
1203	КОСТИЋ ВУКСАН МИЛОРАД	СМЕДЕРЕВО КАЈМАКЧАЛАНСКА 16	0.0600	СМЕДЕРЕВО01	10007	0.0600	1/2
1204	КОСТИЋ ЧЕДОМИР МИЛАНКА	КУЛИЧ	0.1581	КУЛИЧ	79	0.1581	1/1
1205	КОТЛОВ ДРАГИЦА ЗОРАН	СМЕДЕРЕВО ИЗЛЕТНИЧКА 10	0.3970	СМЕДЕРЕВО01	15676	0.3970	Zajedni~ki
1206	КОТЛОВ МИЛАДЕН МАРИНА	СМЕДЕРЕВО ИЗЛЕТНИЧКА 10	0.3970	СМЕДЕРЕВО01	15676	0.3970	Zajedni~ki
1207	КОВАЧ ВЛАДИМИР МИЛИЦА	СМЕДЕРЕВО СТАРЦА ВУЈАДИНА 64	0.0388	СМЕДЕРЕВО01	8193	0.0388	1/1
1208	КОВАЧЕВИЋ ДРАГАН СТОЈАН	СМЕДЕРЕВО БУЛИНЕ ВОДЕ 33	0.0063	СМЕДЕРЕВО01	436	0.0063	1/1
1209	КОВАЧЕВИЋ ФИЛИП МИЛКА	СМЕДЕРЕВО ЈОВАНА РАЊЧИЋА 18	0.0520	СМЕДЕРЕВО01	5804	0.0520	2/4
1210	КОВАЧЕВИЋ ИЛИЈА МИЛЕ	СМЕДЕРЕВО РАДОЈА ДОМАНОВИЋА 60	0.0104	СМЕДЕРЕВО01	7396	0.0104	1/4
1211	КОВАЧЕВИЋ ЈОВАН ДРАГАН	ВИТИНА ВРБОВАЦ	0.0437	СМЕДЕРЕВО01	15115	0.0437	1/1
1212	КОВАЧЕВИЋ ЈОВО МАРА	СМЕДЕРЕВО РАДОЈА ДОМАНОВИЋА 60	0.0104	СМЕДЕРЕВО01	7396	0.0104	1/4
1213	КОВАЧЕВИЋ МИЛЕ БИЉАНА	СМЕДЕРЕВО РАДОЈА ДОМАНОВИЋА 60	0.0104	СМЕДЕРЕВО01	7396	0.0104	1/4
1214	КОВАЧЕВИЋ МИЛЕ ДРАГАНА	СМЕДЕРЕВО РАДОЈА ДОМАНОВИЋА 60	0.0104	СМЕДЕРЕВО01	7396	0.0104	1/4
1215	КОВАЧЕВИЋ НОВАК АЛЕКСАНДАР	СМЕДЕРЕВО ЈЕЗАВСКА 77	0.0310	СМЕДЕРЕВО01	3019	0.0310	1/1
1216	КОВАЧЕВИЋ ЉУБАН ЂОРЂЕ	ВЕЛИКА ДАЧА	0.0520	СМЕДЕРЕВО01	5804	0.0520	1/4
1217	КОВАЧЕВИЋ РАДЕНКО СВЕТИСЛАВ	СМЕДЕРЕВО 16.ОКТОБРА 114	0.0183	СМЕДЕРЕВО01	9356	0.0183	1/1
1218	КОВАЧЕВИЋ ВОЈИСЛАВ ДАНИЦА	СМЕДЕРЕВО КРАЂА МИЛУТИНА 5	0.0004	СМЕДЕРЕВО01	2444	0.0004	1/5

Табела 7. Корисници пољопривредних култура земљишта у државној својини

р.бр.	назив корисника	адреса корисника	површина земљишта коју користи (ха)	катастарска општина	Поседовни лист или лист непокретности	Површина на листу	Удео на листу
1219	КОВАЧЕВИЋ ЂОРЂЕ ЉИЉАНА	ПОЖАРЕВАЦ ДОСИТЕЈА	0.0520	СМЕДЕРЕВО01	5804	0.0520	1/4
1220	КОЈАС ИСАК НАТАЛИЈА	БЕОГРАД ИВАНБЕГОВА 6	0.0144	СМЕДЕРЕВО01	2217	0.0144	1/3
1221	КОЈАС ЈОВАН ПЕТАР	СМЕДЕРЕВО Ј.ЦВИЗИЋА 3	0.0144	СМЕДЕРЕВО01	2217	0.0144	1/3
1222	КОЈАС-ЈОВАНОВИЋ ДИМИТРИЈЕ КАТАРИНА	СМЕДЕРЕВО ЦВИЗИЋЕВА 7/9	0.0144	СМЕДЕРЕВО01	2217	0.0144	1/3
1223	КОЗАРАЦ ЖИВОТА ИВАНКА	НОВИ БЕОГРАД БУЛЕВАР ЛЕЊИНА 93	0.3413	СМЕДЕРЕВО01	1616	0.3413	1/1
1224	КОШУТИЋ МИЛОВАН СЛОБОДАНКА	СМЕДЕРЕВО СВ.НАСТАСИЈЕВИЋА 12	0.0112	СМЕДЕРЕВО01	8894	0.0112	1/2
1225	КОШУТИЋ ЂУРА ДАНИЛО	СМЕДЕРЕВО СВ.НАСТАСИЈЕВИЋА 12	0.0112	СМЕДЕРЕВО01	8894	0.0112	1/2
1226	КЉАЗИЋ-ПЕРИЋ ДРАГО МИЛОШ	СМЕДЕРЕВО	0.0790	СМЕДЕРЕВО01	12844	0.0790	1/4
1227	КЉАЗИЋ-ПЕРИЋ ЗОРИЦА	СМЕДЕРЕВО	0.0790	СМЕДЕРЕВО01	12844	0.0790	1/4
1228	КРАЖИЋ НИКОЛА МОМИР	СМЕДЕРЕВО НЕМАЊИНА 13	0.0044	СМЕДЕРЕВО01	8328	0.0044	1/2
1229	КРАЗИЋ ЈОВАН МИРЈАНА	СМЕДЕРЕВО 27.МАРТА 54	0.0202	СМЕДЕРЕВО01	12537	0.0202	1/1
1230	КРАСИЋ ДРАГОМИР ЗОРАН	СМЕДЕРЕВО ХАЈДУК ВЕЉКА 5	0.0050	СМЕДЕРЕВО01	8960	0.0050	1/3
1231	КРАЊИЋ ВЈЕКОСЛАВ ВЈЕКОСЛАВ	БЕОГРАД БРАЋЕ ЈУГОВИЋА 3	0.0191	СМЕДЕРЕВО01	5176	0.0191	1/5
1232	КРЕЏУЉ СТОЈАН СЛОБОДАН	СМЕДЕРЕВО ЈАДРАНСКА 15	0.0240	СМЕДЕРЕВО01	12420	0.0240	1/1
1233	КРИВОКАПИЋ МЛАЂАН МИЛОВАН	СМЕДЕРЕВО ЂИР-АНТИНА 20	0.0053	СМЕДЕРЕВО01	8543	0.0053	1/1
1234	КРПАН АЛЕКСАНДАР ДРАГАНА	СМЕДЕРЕВО КАРАЂОРЂЕВО БРДО 38	0.0604	СМЕДЕРЕВО01	3420	0.0604	1/1
1235	КРСМАНОВИЋ МИЛАН МАРТИН	СМЕДЕРЕВО КАЈМАКЧАЛАНСКА 16	0.0600	СМЕДЕРЕВО01	10007	0.0600	1/2
1236	КРСМАНОВИЋ ТОДОР РАТОМИРКА	СМЕДЕРЕВО ФОЧАНСКА 124	0.0734	СМЕДЕРЕВО01	14199	0.0734	1/1
1237	КРСТЕВСКА ТРАЈАН БОРКА	СМЕДЕРЕВО ВИШКА 8	0.0428	СМЕДЕРЕВО01	6056	0.0428	1/1
1238	КРСТИЋ ЖИВАДИН ДОБРИЦА	ПЕТРИЈЕВО СМЕДЕРЕВСКА ББ	0.0280	СМЕДЕРЕВО01	995	0.0280	12/192
1239	КРСТИЋ ЖИВАДИН МИЛУТИН	СМЕДЕРЕВО ФИЛИПА	0.0280	СМЕДЕРЕВО01	995	0.0280	12/192
1240	КРСТИЋ ЖИВКО ДРАГОЉУБ	ВИШЊИЋА 2/4	0.0252	СМЕДЕРЕВО01	1058	0.0252	1/1
1241	КРСТИЋ ЖИВКО ЂУРА	СМЕДЕРЕВО ДИНАРСКА 4	0.0420	СМЕДЕРЕВО01	1057	0.0420	1/1
1242	КРСТИЋ АНДРЕЈА ЂОРЂЕ	СМЕДЕРЕВО ДИНАРСКА 2	0.0049	СМЕДЕРЕВО01	8465	0.0049	1/1
1243	КРСТИЋ ЈОВАН МАРИЈА	СМЕДЕРЕВО ИРЕНЕ ЗЕКОВИЋ 46	0.0158	СМЕДЕРЕВО01	12236	0.0158	1/1

Табела 7. Корисници пољопривредних култура земљишта у државној својини

р.бр.	назив корисника	адреса корисника	површина земљишта коју користи (ха)	катастарска општина	Поседовни лист или лист непокретности	Површина на листу	Удео на листу
1244	КРСТИЋ МИЛОЖКО ВОЈА	СМЕДЕРЕВО АЛЕКСАНДРА ПЕРИЋА 6	0.1008	СМЕДЕРЕВО001	5781	0.0569	1/1
1245	КРСТИЋ МИЛОВАНКА	ПИРОТ	0.1224	СМЕДЕРЕВО001	15819	0.0439	Zajedni~ki
1246	КРСТИЋ СТАНИСЛАВА	СМЕДЕРЕВО ДИМИТРИЈА ТУЦОВИЋА 4	0.0469	СМЕДЕРЕВО001	1238	0.1224	1172/1724
1247	КРСТИЋ СТАНОЈЕ БОРИВОЈЕ	РАДИНАЦ Д.ЈОВАНОВИЋА 19	0.1569	РАДИНАЦ	5869	0.0469	1/2
1248	КРСТИЋ СТОЈАН ДУШКО	СМЕДЕРЕВО ВОЈИСЛАВА ИЛИЋА 4	0.0229	СМЕДЕРЕВО001	402	0.1569	1/1
1249	КРСТИЋ УРОШ АЛЕКСАНДАР	СМЕДЕРЕВО МОСТАРСКА 44	0.0540	СМЕДЕРЕВО001	1035	0.0229	1/1
1250	КРСТИЋ ВЕЛИЗАР МИЛОРАД	СМЕДЕРЕВО ДИМИТРИЈА ТУЦОВИЋА 4	0.0469	СМЕДЕРЕВО001	5202	0.0540	1/1
1251	КРУЈЕЗИ РЕЦЕП САДРИЈА	СМЕДЕРЕВО МАЛИ КРИВАК 108	0.0013	СМЕДЕРЕВО001	5869	0.0469	1/2
1252	КРУЉ КОСТА МИЛОРАД	БАЧКО ДОЊЕ П Ј.Н.А. 66	0.0801	СМЕДЕРЕВО001	4630	0.0013	1/1
1253	КРУЉ МАНОЈЛО СОФИЈА	БАЧКО ДОЊЕ П Ј.Н.А. 66	0.0801	СМЕДЕРЕВО001	1627	0.0801	1/2
1254	КРШЉАНИН БОРИСАВ ДРАГАН	СМЕДЕРЕВО ГОРИЧКА 129/А	0.0192	СМЕДЕРЕВО001	1627	0.0801	1/2
1255	КРШЉАНИН СПАСОЈЕ НАДИЦА	СМЕДЕРЕВО ГОРИЧКА 129/А	0.0192	СМЕДЕРЕВО001	10073	0.0192	1/2
1256	КРЧМАРЕВИЋ МИЛАН ИЛИЈА	ВРБОВАЦ	0.1038	СМЕДЕРЕВО001	10073	0.0192	1/2
1257	КРЧМАРЕВИЋ РИСТА СТАНОЈЕ	СМЕДЕРЕВО СКОПЉАНСКА 22	0.0763	СМЕДЕРЕВО001	13132	0.1038	1/1
1258	КУЈУЊИЋ СЛОБОДАН БОГИ	СМЕДЕРЕВО БРАНКА ЈЕВРЕМОВИЋА 11	0.0364	СМЕДЕРЕВО001	12226	0.0763	1/1
1259	КУЖИЋ МИОДРАГ БРАНКА	СМЕДЕРЕВО ПЕТРИЈЕВСКА 34	0.0014	СМЕДЕРЕВО001	13971	0.0364	1/1
1260	КУКОЉ МИЛУТИН МИЛОЊА	СМЕДЕРЕВО Ђ.ДАНЧИЋА 26	0.0769	КОЛАРИ	6668	0.0014	1/1
1261	КУКУРЕКОВИЋ ВЕЛИМИР СТАНОЈЕ	ЛИПЉАН МОСТИЊСКА 7	0.0333	СМЕДЕРЕВО001	868	0.0769	1/1
1262	КУЛИЋ СРЕЊКО МИОДРАГ	СМЕДЕРЕВО ОСЛОБОЂЕЊА 38	0.0340	СМЕДЕРЕВО001	5902	0.0333	1/1
1263	КУЗМАНОВИЋ ЖИВОЈИН ЖИВОМИР	СМЕДЕРЕВО ДУБРОВИЦА БАНИЋА 4	0.0644	СМЕДЕРЕВО001	6321	0.0340	1/1
1264	КУЗМАНОВИЋ ЖИВОТА МИРОСЛАВ	СМЕДЕРЕВО БЕОГРАДСКА 58	0.3147	СМЕДЕРЕВО001	2716	0.0644	1/1
1265	КУЗМАНОВИЋ ЈОВАН МИЛИВОЈЕ	СМЕДЕРЕВО СТАРИНЕ НОВАКА 5/1	0.0576	СМЕДЕРЕВО001	13252	0.3147	1/1
1266	КУЗМАНОВИЋ МИХАЈЛО НЕВЕНКА	СМЕДЕРЕВО ЦРВЕНЕ АРМИЈЕ 7	0.0424	СМЕДЕРЕВО001	13370	0.0576	1/1
1267	КУЗМАНОВИЋ МИЛАН МАЈА	СМЕДЕРЕВО 27.МАРТА 73	0.3042	СМЕДЕРЕВО001	9052	0.0424	1/2
1268	КУЗМАНОВИЋ МИЛОСАВ ДОВРИЛА	РАДИНАЦ Р.ЈАНКОВИЋА 3	0.1456	РАДИНАЦ	1909	0.3042	237/3747
					409	0.1456	1/2

Табела 7. Корисници пољопривредних култура земљишта у државној својини

р.бр.	назив корисника	адреса корисника	површина земљишта коју користи (ха)	катастарска општина	Поседовни лист или лист непокретности	Површина на листу	Удео на листу
1269	КУЗМАНОВИЋ МИОДРАГ ПЕТАР	СМЕДЕРЕВО БОШКА БУХЕ 3	0.0691	СМЕДЕРЕВО001	2660	0.0691	1/1
1270	КУЗМАНОВИЋ РАДОВАН МИРА	СМЕДЕРЕВО ЦРВЕНЕ АРМИЈЕ 7	0.0424	СМЕДЕРЕВО001	9052	0.0424	1/2
1271	КУЗМАНОВИЋ ЂОРЂЕ БОРА	СМЕДЕРЕВО САВЕ НЕМАЊИЋА 5/30	0.0725	СМЕДЕРЕВО001	5711	0.0725	1/1
1272	КУЗМИЋ БОЖИДАР ДРАГИЦА	СМЕДЕРЕВО СВЕТОЗАРА МАРКОВИЋА 27	0.0169	СМЕДЕРЕВО001	7796	0.0169	1/3
1273	КУЗМИЋ МИЛАДИН ЖИВОСЛАВКА	СМЕДЕРЕВО СВЕТОЗАРА МАРКОВИЋА 27	0.0169	СМЕДЕРЕВО001	7796	0.0169	1/3
1274	ЛАЛИЋ ЖИВОЛИН ИВАН	БЕОГРАД ПАУНОВА 47	0.0123	СМЕДЕРЕВО001	14423	0.0123	1/4
1275	ЛАЛИЋ СЛАВКО МИЛОРАД	КОСОВО ПОЉЕ ГАВРИЛА ПРИНЦИПА 9	0.0648	СМЕДЕРЕВО001	9970	0.0648	1/1
1276	ЛАЛИЋ ВОЈИСЛАВ РАДОЈИЦА	СМЕДЕРЕВО ДОСИТЕЈА ОБРАДОВИЋА 37	0.0341	СМЕДЕРЕВО001	15519	0.0341	1/1
1277	ЛАЛИЋ ЂОРЂЕ МИЛОШ	СМЕДЕРЕВО ДОСИТЕЈА ОБРАДОВИЋА 37	0.0123	СМЕДЕРЕВО001	14423	0.0123	2/4
1278	ЛАНГА АЏИЈА РЕЏЕП	СМЕДЕРЕВО МАЛИ КРИВАК 114	0.0673	СМЕДЕРЕВО001	4635	0.0673	1/1
1279	ЛАЗАРЕСКИ ДУШАН СТОЈЧЕ	СМЕДЕРЕВО БРАТСТВА ЈЕДИНСТВА 1	0.0383	СМЕДЕРЕВО001	327	0.0383	1/1
1280	ЛАЗАРЕВИЋ БОЖИДАР ДРАГОМИР	КУЛИЧ	1.2671	КУЛИЧ	81	0.3446	1/3
1281	ЛАЗАРЕВИЋ БОГОСАВ ДРАГУТИН	КУЛИЧ	0.0651	КУЛИЧ	82	0.9225	1/3
1282	ЛАЗАРЕВИЋ БОРА	КУЛИЧ	0.3018	СМЕДЕРЕВО001	83	0.0651	1/1
1283	ЛАЗАРЕВИЋ ЈОВАНКА	СМЕДЕРЕВО ВОЈВОДЕ СТЕПЕ 66/1	0.0311	СМЕДЕРЕВО001	9666	0.3018	1/1
1284	ЛАЗАРЕВИЋ ЛУКА ДУШАН	СМЕДЕРЕВО	0.0493	СМЕДЕРЕВО001	939	0.0311	1/3
1285	ЛАЗАРЕВИЋ МИЛАДИН ДРАГОСЛАВ	РАДИНАЦ	0.1465	РАДИНАЦ	12332	0.0493	1/1
1286	ЛАЗАРЕВИЋ МИЛУТИН ЉИЉАНА	СМЕДЕРЕВО ВОЈВОДЕ СТЕПЕ 66/1	0.0311	СМЕДЕРЕВО001	417	0.1465	1/1
1287	ЛАЗАРЕВИЋ МИЛУТИН СЛОБОДАН	СМЕДЕРЕВО ВОЈВОДЕ СТЕПЕ 66/1	0.0311	СМЕДЕРЕВО001	939	0.0311	1/3
1288	ЛАЗАРЕВИЋ ЉУБОМИР ЗОРАН	СМЕДЕРЕВО	0.0508	СМЕДЕРЕВО001	939	0.0311	1/3
1289	ЛАЗАРЕВИЋ РАДОЈЕ СПАСЕНИЈА	СМЕДЕРЕВО НУШИЋЕВА 7	1.0510	СМЕДЕРЕВО001	12329	0.0508	1/1
1290	ЛАЗАРЕВИЋ РАДОМИР ДЕСАНКА	СМЕДЕРЕВО МИЛОЈА ЂАКА 24	0.0656	СМЕДЕРЕВО001	6191	1.0510	1/1
1291	ЛАЗАРЕВИЋ РАДОМИР МИЛА	СМЕДЕРЕВО ЛОВЋЕНСКА 7	0.0210	СМЕДЕРЕВО001	14551	0.0656	1/1
					5519	0.0210	1/1

Табела 7. Корисници пољопривредних култура земљишта у државној својини

р.бр.	назив корисника	адреса корисника	површина земљишта коју користи (ха)	катастарска општина	Поседовни лист или лист непокретности	Површина на листу	Удео на листу
1292	ЛАЗАРЕВИЋ СТЕВАН РАДОСАВ	СМЕДЕРЕВО ПЕТРА МАРКОВИЋА ББ	0.0481	СМЕДЕРЕВО01	14259	0.0481	1/1
1293	ЛАЗАРЕВИЋ СВЕТОЗАР БОЖИЦА	СМЕДЕРЕВО ВОЈВОДЕ СТЕПЕ 43	0.0221	СМЕДЕРЕВО01	889	0.0221	1/1
1294	ЛАЗЕВСКИ АТИНА	СМЕДЕРЕВО КРАЉА ПЕТРА 15	0.0187	СМЕДЕРЕВО01	2940	0.0187	1/2
1295	ЛАЗЕВСКИ БОРИС МИХАЈЕЛ	СМЕДЕРЕВО ЈЕРИНИНА 6	0.0420	СМЕДЕРЕВО01	7135	0.0420	2/6
1296	ЛАЗЕВСКИ ХОРТЕНЦИЈА	СМЕДЕРЕВО ЈЕРИНИНА 6	0.0420	СМЕДЕРЕВО01	7135	0.0420	2/6
1297	ЛАЗЕВСКИ ТАСЕ ВЛАДИМИР	СМЕДЕРЕВО ТРГ РЕПУБЛИКЕ 8/5	0.0187	СМЕДЕРЕВО01	2940	0.0187	1/2
1298	ЛАЗЕВСКИ ЂУРА ЦВЕТАНКА	СМЕДЕРЕВО ИВЕ АНДРИЋА 7	0.0880	СМЕДЕРЕВО01	45	0.0880	1/1
1299	ЛАЗЕВСКИ-НИКОЛИЋ БОРО СНЕЖАНА	СМЕДЕРЕВО ЈЕРИНИНА 6	0.0420	СМЕДЕРЕВО01	7135	0.0420	2/6
1300	ЛАЗИЋ ЖИВАН ЧЕДОМИР	КУЛИЧ	0.1109	КУЛИЧ	102	0.1109	1/1
1301	ЛАЗИЋ АЛЕКСАНДАР МИХАЈЛО	СМЕДЕРЕВО 16.ОКТОБРА 104	0.0408	СМЕДЕРЕВО01	9455	0.0408	1/1
1302	ЛАЗИЋ БЛАГОЈЕ РУЖИЦА	СМЕДЕРЕВО КОЧЕ КАПЕТАНА 61	0.0933	СМЕДЕРЕВО01	4011	0.0933	1/2
1303	ЛАЗИЋ БРАНИСЛАВ МИЛУТИН	СМЕДЕРЕВО ЂУРЕ ДАНИЧИЋА 84	0.0360	СМЕДЕРЕВО01	12246	0.0360	1/1
1304	ЛАЗИЋ БРАНКО РАДОСАВ	ПОЖАРЕВАЦ СЛОБОДАРСКА 14	0.2967	СМЕДЕРЕВО01	2494	0.1640	702/1640
				СМЕДЕРЕВО01	14592	0.1171	377/1630
				СМЕДЕРЕВО01	14773	0.0156	1/2
1305	ЛАЗИЋ БРАНКО ТОМИСЛАВ	СМЕДЕРЕВО ДОСИТЕЈА ОБРАДОВИЋА 44	0.2811	СМЕДЕРЕВО01	2494	0.1640	702/1640
				СМЕДЕРЕВО01	14592	0.1171	376/1630
1306	ЛАЗИЋ БРАНКО ТОМИСЛАВ	СМЕДЕРЕВО ДОСИТЕЈА ОБРАДОВИЋА 47	0.0752	СМЕДЕРЕВО01	2084	0.0596	1/1
				СМЕДЕРЕВО01	14773	0.0156	1/2
1307	ЛАЗИЋ БРАТИСЛАВ ГОРАН	СМЕДЕРЕВО КУМАНОВСКА 2/4	0.0500	СМЕДЕРЕВО01	13826	0.0500	1/1
1308	ЛАЗИЋ ДАРИНКА	ЛУГАВЧИНА	0.0611	СМЕДЕРЕВО01	1676	0.0611	1/2
1309	ЛАЗИЋ ЈАКОВ БРАНИСЛАВ	СМЕДЕРЕВО ГОРИЧКА 77	0.0351	СМЕДЕРЕВО01	1608	0.0351	1/1
1310	ЛАЗИЋ КОСТАДИН РАДОМИР	СМЕДЕРЕВО КОЧЕ КАПЕТАНА 61	0.1346	СМЕДЕРЕВО01	4011	0.0933	1/2
				СМЕДЕРЕВО01	5433	0.0413	1/1
1311	ЛАЗИЋ КОСТАДИН ВЕЛИМИР	ЛУГАВЧИНА	0.0611	СМЕДЕРЕВО01	1676	0.0611	1/2
1312	ЛАЗИЋ МАРИЈА	КУЛИЧ	1.2504	КУЛИЧ	388	1.2504	1/2

Табела 7. Корисници пољопривредних култура земљишта у државној својини

р.бр.	назив корисника	адреса корисника	површина земљишта коју користи (ха)	катастарска општина	Поседовни лист или лист непокретности	Површина на листу	Удео на листу
1313	ЛАЗИЋ МИХАЛО ВУКАШИН	СМЕДЕРЕВО КАЈМАКЧАЛАНСКА 126	0.0494	СМЕДЕРЕВО01	3314	0.0494	1/1
1314	ЛАЗИЋ МИЛОЈЕ АЛЕКСАНДАР	КУЛИЧ	0.3446	КУЛИЧ	81	0.3446	1/3
1315	ЛАЗИЋ МИЛОЈЕ БЛАГОЈЕ	КУЛИЧ	0.4199	КУЛИЧ	81	0.3446	1/3
1316	ЛАЗИЋ МИЛОЈЕ ВИТОМИР	СМЕДЕРЕВО КАРАЂОРЂЕВА 87	0.0465	СМЕДЕРЕВО01	93	0.0753	1/1
1317	ЛАЗИЋ МИЛУН СТОЈАН	СМЕДЕРЕВО 21 НОВА 5	0.0403	СМЕДЕРЕВО01	3385	0.0465	660/1127
1318	ЛАЗИЋ ПАНТА РАДОМИР	СМЕДЕРЕВО ГОРИЧКА 31	0.0423	СМЕДЕРЕВО01	11047	0.0403	1/1
1319	ЛАЗИЋ СЛОБОДАНКА	СМЕДЕРЕВО ФОЧАНСКА 71	0.0289	СМЕДЕРЕВО01	1566	0.0423	1/1
1320	ЛАЗИЋ СТЕВАН МИОДРАГ	СМЕДЕРЕВО КАЈМАКЧАЛАНСКА 9	0.0393	СМЕДЕРЕВО01	8761	0.0289	1/1
1321	ЛАЗИЋ ТОМИСЛАВ ИВАНА	БЕОГРАД БРАНКА ЦВЕТКОВИЋА 12/5	0.0490	СМЕДЕРЕВО01	3193	0.0393	1/1
1322	ЛАЗИЋ ТОМИСЛАВ ВИОЛЕТА	СМЕДЕРЕВО ПЕТРА	0.0490	СМЕДЕРЕВО01	14844	0.0490	1/2
1323	ЛАЗИЋ ВИТОМИР МИРОЉУБ	МАКСИМОВИЋА 13	0.0426	СМЕДЕРЕВО01	14844	0.0490	1/2
1324	ЛАЗИЋ ЂОРЂЕ МИЛОШ	СМЕДЕРЕВО КАРАЂОРЂЕВА 67	0.0744	КУЛИЧ	3383	0.0426	1/2
1325	ЛАЗИЋ ЂУРЂЕ МИЛОЈЕ	КУЛИЧ	0.9225	КУЛИЧ	387	0.0744	1/1
1326	ЛАЗИЋ ЂУРЂЕ МИЛОШ	КУЛИЧ	0.9225	КУЛИЧ	82	0.9225	1/3
1327	ЛАЗОВИЋ МИЛИВОЈЕ МИЛАДИН	СМЕДЕРЕВО ТРИФУНА ЂУКИЋА 1	0.0390	СМЕДЕРЕВО01	15127	0.0390	1/1
1328	ЛАЗОВИЋ СВЕТЛАНА	СМЕДЕРЕВО ГУНДУЛИЋЕВА 1	0.7211	СМЕДЕРЕВО01	1042	0.0662	1/12
1329	ЛЕКИЋ ДРАГОМИР МИЛОШ	СМЕДЕРЕВО ДЕЛИ ЈОВАНА 1	0.9713	СМЕДЕРЕВО01	14621	0.6549	546/6549
1330	ЛЕКИЋ ДРАГОМИР ПЕТАР	СМЕДЕРЕВО ЉУБИЧЕВСКА 20	0.9713	СМЕДЕРЕВО01	9597	0.0348	1/3
1331	ЛЕКИЋ МИЛИВОЈЕ ВУКАШИН	СМЕДЕРЕВО ДОСТОЈЕВСКОГ 40	0.0502	СМЕДЕРЕВО01	9598	0.9365	1/2
1332	ЛЕКИЋ НОВИЦА ЂОРЂИЈЕ	СМЕДЕРЕВО ЗОРГОВА 14	0.0754	СМЕДЕРЕВО01	2195	0.0502	1/1
1333	ЛЕКИЋ САВО РАКИТА	СМЕДЕРЕВО ШУМАДИЈСКА 11	0.0348	СМЕДЕРЕВО01	2815	0.0754	1/1
1334	ЛЕКИЋ ВИДОЈЕ ВОЈИСЛАВ	СМЕДЕРЕВО ПОБЕДЕ 7	0.0406	СМЕДЕРЕВО01	9597	0.0348	1/3
1335	ЛЕКИЋ ВУКАШИН СРЕЋКО	СМЕДЕРЕВО ДОСТОЈЕВСКОГ 40	0.1056	СМЕДЕРЕВО01	6959	0.0406	1/1
1336	ЛЕКИЋ ВУКАШИН ВУКИЦА	КОВИН НИКОЛЕ ТЕСЛЕ 12	0.0505	СМЕДЕРЕВО01	2201	0.1056	1/1
					2200	0.0505	1/1

Табела 7. Корисници пољопривредних култура земљишта у државној својини

р.бр.	назив корисника	адреса корисника	површина земљишта коју користи (ха)	катастарска општина	Поседовни лист или лист непокретности	Површина на листу	Удео на листу
1337	ЛЕКИЋ ВУКАШИН ЗОРАН	СМЕДЕРЕВО ДОСТОЈЕВСКОГ 40	0.0996	СМЕДЕРЕВО01	2197	0.0996	1/1
		СМЕДЕРЕВО ЖИВАНА					
1338	ЛЕОНТИЈЕВИЋ НЕНАД ЗАГОРКА	АТАНАЦКОВИЋА 8	0.0380	СМЕДЕРЕВО01	12375	0.0380	1/1
1339	ЛЕПОВИЋ ЈЕРЕМИЈА МИЛОЈКО	СМЕДЕРЕВО 27.МАРТА 27	0.0424	СМЕДЕРЕВО01	12750	0.0424	1/2
1340	ЛЕПОВИЋ МИЛОЈКО ПРЕДРАГ	СМЕДЕРЕВО 27.МАРТА 27	0.0424	СМЕДЕРЕВО01	12750	0.0424	1/2
1341	ЛЕПОВИЋ МИЛОРАД ЈЕЛЕНА	СМЕДЕРЕВО ШОПЕНОВА 15	0.0445	СМЕДЕРЕВО01	5296	0.0445	1/1
		СМЕДЕРЕВО ЉУБЕ					
1342	ЛЕПОВИЋ МИЛОВАН ИВИЦА	НЕНАДОВИЋА 4	0.0687	СМЕДЕРЕВО01	12595	0.0687	1/1
1343	ЛИЧИНА САВА НЕДЕЉКО	СМЕДЕРЕВО БУЛИНЕ ВОДЕ 25	0.0360	СМЕДЕРЕВО	432	0.0360	1/1
1344	ЛИЧИНА САВА ЂОРЂЕ	СМЕДЕРЕВО ГАЈЕВА 40	0.0495	СМЕДЕРЕВО01	1191	0.0495	1/1
1345	ЛОТРЕАН ПЕТАР ЕМИЛИЈАН	СМЕДЕРЕВО ГОРИЧКА 21/А	0.0357	СМЕДЕРЕВО01	1553	0.0357	1/2
1346	ЛОТРЕАН ПЕТАР ТАТЈАНА	СМЕДЕРЕВО ГОРИЧКА 21/А	0.0357	СМЕДЕРЕВО01	1553	0.0357	1/2
1347	ЛОВЧЕВИЋ МИХАЈИЛО ЈАГОДА	СМЕДЕРЕВО ПЕТРИЈЕВСКА 59	0.0430	СМЕДЕРЕВО01	6159	0.0430	1/2
		СМЕДЕРЕВО ВОЈВОДЕ					
1348	ЛОВЧЕВИЋ МИОДРАГ НАДИЦА	АРАБАШИЋА 5	0.0430	СМЕДЕРЕВО01	6159	0.0430	1/2
1349	ЛУКИЋ ЖИВАДИН БРАНКО	СМЕДЕРЕВО И.ГУНДУЛИЋА 15	0.0247	СМЕДЕРЕВО01	2860	0.0247	1/3
1350	ЛУКИЋ ЖИВАДИН ИВАН	СМЕДЕРЕВО И.ГУНДУЛИЋА 15	0.0247	СМЕДЕРЕВО01	2860	0.0247	1/3
		СМЕДЕРЕВО ДИМИТРИЈА					
1351	ЛУКИЋ ЖИВОЈИН ЖИВАНКА	ДАВИДОВИЋА 19	0.1087	СМЕДЕРЕВО01	269	0.1087	1/1
1352	ЛУКИЋ ЈОРЂЕ МИЛЕНА	СМЕДЕРЕВО	0.0427	СМЕДЕРЕВО01	12562	0.0427	1/1
1353	ЛУКИЋ МИХАЈЛО РАДИВОЈЕ	СМЕДЕРЕВО ГОРИЧКА 23	0.1645	СМЕДЕРЕВО01	7958	0.1645	1/1
1354	ЛУКИЋ МИЛАНКА	СМЕДЕРЕВО	0.0167	СМЕДЕРЕВО01	8436	0.0167	1/1
1355	ЛУКИЋ НИКОЛА ЉИЉАНА	СМЕДЕРЕВО БРАЋЕ БАРУХА 2	0.0312	СМЕДЕРЕВО01	276	0.0032	2/3
		СМЕДЕРЕВО01			995	0.0280	21/192
1356	ЛУКИЋ НОВИЦА МИЛОШ	СМЕДЕРЕВО БРАЋЕ БАРУХ 2	0.0032	СМЕДЕРЕВО01	276	0.0032	1/3
1357	ЛУКИЋ ЉУБОМИР БОРИСЛАВ	СЕЛЕВАЦ	0.0448	СМЕДЕРЕВО01	6019	0.0448	1/1
1358	ЛУКИЋ ЉУБОМИР ДУШАН	СМЕДЕРЕВО	0.0152	СМЕДЕРЕВО01	6487	0.0152	1/1
		СМЕДЕРЕВО КОЛАРСКИ ПУТ					
1359	ЛУКИЋ СЛАВКО ГАВРА	27/1	0.0290	СМЕДЕРЕВО01	13009	0.0290	1/1
1360	ЛУКИЋ ТИХОМИР МИЛОРАД	СМЕДЕРЕВО СЛОБОДЕ 10/14	0.0410	СМЕДЕРЕВО01	9979	0.0410	1/1
1361	ЛУКИЋ ТОДОР РАДИМИЛА	СМЕДЕРЕВО И.ГУНДУЛИЋА 15	0.0247	СМЕДЕРЕВО01	2860	0.0247	1/3
1362	ЛУКОВИЋ АЛЕКСИЈЕ МИЛУНКА	СМЕДЕРЕВО ЈЕЗОВСКА 63	0.3777	СМЕДЕРЕВО01	3014	0.3777	1/1
1363	ЛУКОВИЋ ТИХОМИР РАДОСЛАВ	ЛИПОВАЦ ВРАЋЕШНИЦА	0.8785	СМЕДЕРЕВО01	3024	0.8785	1/3

Табела 7. Корисници пољопривредних култура земљишта у државној својини

р.бр.	назив корисника	адреса корисника	површина земљишта коју користи (ха)	катастарска општина	Поседовни лист или лист непокретности	Површина на листу	Удео на листу
1364	ЛУПУЛОВИЋ ДАНИЦА	НОВИ БЕОГРАД ЈУРИЈА ГАГАРИНА 259	0.0762	СМЕДЕРЕВО01	12542	0.0762	1/2
1365	ЛУПУЛОВИЋ САВА ИЛИЈА	НОВИ БЕОГРАД ЈУРИЈА ГАГАРИНА 259	0.0802	СМЕДЕРЕВО01	12543	0.0802	1/1
1366	МАЈКИЋ БОЖА САВА	СМЕДЕРЕВО	0.0349	СМЕДЕРЕВО01	12350	0.0349	1/1
1367	МАЈСТОРОВИЋ ЛУКА РИСТА	СМЕДЕРЕВО ФОЧАНСКА 95	0.0012	СМЕДЕРЕВО01	8791	0.0012	1/1
1368	МАКЉЕНОВИЋ БОЖИДАР ЛЕПОСАВА	СМЕДЕРЕВО ТРГ РЕПУБЛИКЕ 8/1	0.1312	СМЕДЕРЕВО01	7887	0.1312	1031/1386
1369	МАКРАГИЋ МИЛАН ТОМИЦА	СМЕДЕРЕВО	0.0369	СМЕДЕРЕВО01	12353	0.0369	1/1
1370	МАКСИМОВИЋ ЖИВОРАД ГОРАН	СМЕДЕРЕВО СВЕТОМИРА МЛАДЕНОВИЋ 25	0.0069	СМЕДЕРЕВО01	7770	0.0069	1/2
1371	МАКСИМОВИЋ ЖИВОРАД ЗОРАН	СМЕДЕРЕВО СВЕТОМИРА МЛАДЕНОВИЋ 25	0.0069	СМЕДЕРЕВО01	7770	0.0069	1/2
1372	МАКСИМОВИЋ БЛАГОЈЕ ЉУБИША	СМЕДЕРЕВО СПАСОЈЕ ПЕЈАНОВИЋ 10	0.0293	РАДИНАЦ	1642	0.0293	1/1
1373	МАКСИМОВИЋ ДРАГУТИН МИОДРАГ	СМЕДЕРЕВО Ц.С.ЧУВАРИЦИА 8	0.0422	СМЕДЕРЕВО01	6020	0.0422	1/1
1374	МАКСИМОВИЋ МИЛАН ЈОРДАН	СМЕДЕРЕВО ГОРИЧКА 66	0.0296	СМЕДЕРЕВО01	1597	0.0296	1/1
1375	МАКСИМОВИЋ НЕСТОР СЛАВОЉУБ	СМЕДЕРЕВО ЂУРЕ САЛАЈА 6	0.0186	СМЕДЕРЕВО01	2597	0.0186	1/1
1376	МАКСИМОВИЋ ЉУБОМИР КОСАНА	СМЕДЕРЕВО ВАСЕ ПЕЛАГИЋА 2	0.0167	СМЕДЕРЕВО01	467	0.0167	1/1
1377	МАКСИМОВИЋ РАДИСАВ ЈОВИЦА	КОСОВО ПОЉЕ СЕЛО БРЕСЈЕ	0.0328	СМЕДЕРЕВО01	5871	0.0328	1/1
1378	МАКСИМОВИЋ РАДОСАВ МИЛАНКА	СМЕДЕРЕВО РАДОСАВА МИРКОВИЋА 1	0.0007	СМЕДЕРЕВО01	3021	0.0007	3/16
1379	МАКСИМОВИЋ СИМЕОН ВЛАДИМИР	СМЕДЕРЕВО ПРИЛЕПОЉСКА 11	0.0009	СМЕДЕРЕВО01	7075	0.0009	1/1
1380	МАКСИМОВИЋ ТОДОР АРАНЂЕЛ	СМЕДЕРЕВО КОЗАРАЧКА 3	0.6549	СМЕДЕРЕВО01	14621	0.6549	783/6549
1381	МАКСИМОВИЋ ТОДОР ИЛИЈА	СМЕДЕРЕВО БУЛИНЕ ВОДЕ 22	0.0048	СМЕДЕРЕВО01	426	0.0048	1/1
1382	МАКСИМОВИЋ ТОМИСЛАВ ЗОРАН	СМЕДЕРЕВО НИКОЛЕ КЕФИЛА ББ	0.0318	СМЕДЕРЕВО01	14122	0.0318	1/1
1383	МАКСИЋ ДРАГОМИР ЉУБИША	МАДАНПЕК ШАШКА 1	0.0644	СМЕДЕРЕВО01	6681	0.0644	1/3
1384	МАКСИЋ ДУШАН СЛОБОДАНКА	МАКЦЕ ВЕЛИКО ГРАДИШТЕ	0.0644	СМЕДЕРЕВО01	6681	0.0644	1/3
1385	МАКСИЋ ЉУБОМИР ДРАГОМИР	МАКЦЕ ВЕЛИКО ГРАДИШТЕ	0.0644	СМЕДЕРЕВО01	6681	0.0644	1/3
1386	МАЛБАША ЛАЗА ГОЈКО	СМЕДЕРЕВО ПАРТИЗАНСКА 60	0.0412	СМЕДЕРЕВО01	11030	0.0412	1/1
1387	МАЛУЦКОВ ЧЕДОМИР АНТОНИЈЕ	НИШ СИНЂЕЛИЋЕВ ТРГ 22/3	0.0038	СМЕДЕРЕВО01	5346	0.0038	1/2
1388	МАНАСИЛЕВИЋ ДОБРОСАВ МИЛИВОЈЕ	РАДИНАЦ	0.1114	РАДИНАЦ	436	0.1114	1/1

Табела 7. Корисници пољопривредних култура земљишта у државној својини

р.бр.	назив корисника	адреса корисника	површина земљишта коју користи (ха)	катастарска општина	Поседовни лист или лист непокретности	Површина на листу	Удео на листу
1389	МАНАСИЈЕВИЋ ДРАГИША ЗАГОРКА	СМЕДЕРЕВО МИЛОША ОБИЛИЋА 38	0.6157	СМЕДЕРЕВО01	271	0.6157	1230/6157
1390	МАНДИЋ РАНКО СРЕЋКО	СМЕДЕРЕВО СТАРЦА ВУЛАДИНА 1	0.0118	СМЕДЕРЕВО01	8135	0.0118	1/1
1391	МАНДИЋ РАНКО СВЕТОЗАР	СМЕДЕРЕВО ПРАРАДОВИЋЕВА 9	0.0746	СМЕДЕРЕВО01	7007	0.0746	1/1
1392	МАНЕВСКИ ДУШАНКА	НОВИ САД	0.0667	СМЕДЕРЕВО01	15564	0.0667	1/1
1393	МАНИЋ БОЖИДАР СТАНИСЛАВА	СМЕДЕРЕВО КАЈМАКЧАЛАНСКА 43	0.1585	СМЕДЕРЕВО01	3237	0.1585	417/1585
1394	МАНИЋ БОЖИДАР СТАНИСЛАВА	СМЕДЕРЕВО КАЈМАКЧАЛАНСКА 47	0.0633	СМЕДЕРЕВО01	3227	0.0333	1/2
				СМЕДЕРЕВО01	3228	0.0300	1/1
1395	МАНИЋ ЈОРДАН СТОЈАН	СМЕДЕРЕВО КАЈМАКЧАЛАНСКА 47	0.0333	СМЕДЕРЕВО01	3227	0.0333	1/2
1396	МАНИЋ МИЛОРАД НОВИЦА	СМЕДЕРЕВО БИРЧАНИНОВА 18	0.2129	СМЕДЕРЕВО01	299	0.0006	1/4
1397	МАНИЋ МИЛОРАД РАДОВАН	СМЕДЕРЕВО БИРЧАНИНОВА 18	0.2129	СМЕДЕРЕВО01	300	0.2123	1/4
				СМЕДЕРЕВО01	299	0.0006	1/4
				СМЕДЕРЕВО01	300	0.2123	1/4
1398	МАНИЋ МИЛОРАД ТРОЈАН	СМЕДЕРЕВО КАЈМАКЧАЛАНСКА 31	0.2829	СМЕДЕРЕВО01	3213	0.2680	1/2
				СМЕДЕРЕВО01	14908	0.0149	1/1
1399	МАНИЋ МИЛОРАД ЗОРАН	СМЕДЕРЕВО БИРЧАНИНОВА 18	0.2129	СМЕДЕРЕВО01	299	0.0006	1/4
				СМЕДЕРЕВО01	300	0.2123	1/4
1400	МАНИЋ СОКОЛ ВЕРИЦА	СМЕДЕРЕВО ШУМАДИЈСКА 49	0.0170	СМЕДЕРЕВО01	9573	0.0170	1/1
1401	МАНИЋ ЂОРЂЕ МИЛОРАД	СМЕДЕРЕВО БИРЧАНИНОВА 18	0.2129	СМЕДЕРЕВО01	299	0.0006	1/4
				СМЕДЕРЕВО01	300	0.2123	1/4
1402	МАНУЈЛОВИЋ ДРАГИЦА	СМЕДЕРЕВО ДАВИДОВИЋЕВА 15	0.7211	СМЕДЕРЕВО01	1042	0.0662	2/12
				СМЕДЕРЕВО01	14621	0.6549	1091/6549
1403	МАНУЈЛОВИЋ ПЕТАР РАДИВОЈЕ	СМЕДЕРЕВО ПЕТРИЈЕВСКИ ПУТ 109	0.0306	СМЕДЕРЕВО01	6736	0.0306	1/1
1404	МАНУЈЛОВИЋ ВЛАСТИМИР ПРЕДРАГ	СМЕДЕРЕВО КАЈМАКЧАЛАНСКА 53	0.1432	СМЕДЕРЕВО01	3235	0.1432	1/1
1405	МАНЧИЋ ДИМИТРИЈЕ СОТИР	ЦРКВИЦА БОЈНИК	0.0007	СМЕДЕРЕВО01	1260	0.0007	1/1

Табела 7. Корисници пољопривредних култура земљишта у државној својини

р.бр.	назив корисника	адреса корисника	површина земљишта коју користи (ха)	катастарска општина	Поседовни лист или лист непокретности	Површина на листу	Удео на листу
1406	МАНЧИЋ ПАНТА АЛЕКСАНДАР	ГЊИЛАНЕ ЛАЗЕ СТЕФАНОВИЋА 2	0.0230	СМЕДЕРЕВО01	1884	0.0230	1/1
1407	МАЉЕВИЋ РАДОВАН ДРАГОЉУБ	СМЕДЕРЕВО ГОРИЧКА 29	0.0901	СМЕДЕРЕВО01	1561	0.0901	1/1
1408	МАРАВИЋ РАДЕ МИОДРАГ	СМЕДЕРЕВО ТРИ БРЕСТА 6	0.0093	СМЕДЕРЕВО01	2966	0.0093	1/2
1409	МАРАВИЋ САВА САВЕТА	СМЕДЕРЕВО ТРИ БРЕСТА 6	0.0093	СМЕДЕРЕВО01	2966	0.0093	1/2
1410	МАРИНКОВИЋ ЖИВКО ЖИВОРАД	ПЕТРИЈЕВО	0.2170	ПЕТРИЈЕВО	254	0.2170	1/1
1411	МАРИНКОВИЋ ЖИВОТА ЖИВОРАД	СМЕДЕРЕВО КОСОВСКА 108	0.0003	СМЕДЕРЕВО01	3915	0.0003	1/1
1412	МАРИНКОВИЋ АЛЕКСАНДАР ЈЕЛИЦА	СМЕДЕРЕВО СТАРЦА ВУЈАДИНА 7	0.0014	СМЕДЕРЕВО01	8140	0.0014	1/1
1413	МАРИНКОВИЋ АЛЕКСАНДАР РАДИША	СМЕДЕРЕВО КАРАЂОРЂЕВО БРДО 42	0.0312	СМЕДЕРЕВО01	3419	0.0312	1/1
1414	МАРИНКОВИЋ МИЛОЈЕ СМИЉАНА	СМЕДЕРЕВО СТАНКА	0.0128	СМЕДЕРЕВО01	5775	0.0128	1/2
1415	МАРИНКОВИЋ МИЛОВАН ДЕСАНКА	СМЕДЕРЕВО ГАЈЕ ЧУПИЋА 11	0.0381	СМЕДЕРЕВО01	5502	0.0381	1/3
1416	МАРИНКОВИЋ МИОДРАГ	СМЕДЕРЕВО	0.0339	СМЕДЕРЕВО01	15125	0.0339	1/1
1417	МАРИНКОВИЋ РАДОМИР МИЛИЈАНА	СМЕДЕРЕВО ПРИЈЕПОЉСКА 20	0.0944	СМЕДЕРЕВО01	12592	0.0472	224/570
1418	МАРИНКОВИЋ С. СТОЈМЕН	СМЕДЕРЕВО ГАЈЕЧУПИЋА 11	0.0381	СМЕДЕРЕВО01	12592	0.0472	61/570
1419	МАРИНКОВИЋ СТОЈАН МИРОСЛАВ	СМЕДЕРЕВО ПРОТЕ МАТЕЈЕ 107	0.0164	СМЕДЕРЕВО01	7287	0.0164	1/1
1420	МАРИНКОВИЋ СТОЈКО НЕГОВАН	СМЕДЕРЕВО ГОРИЧКА 147	0.0936	СМЕДЕРЕВО01	1658	0.0936	1/1
1421	МАРИНКОВИЋ СТОЈМЕН САША	СМЕДЕРЕВО ГАЈЕ ЧУПИЋА 11	0.0381	СМЕДЕРЕВО01	5502	0.0381	1/3
1422	МАРИНКОВИЋ СВЕТОЛИК СЛАВКА	ЛИПЕ В.КАРАЦИЋА 5	0.0615	СМЕДЕРЕВО01	9084	0.0615	1/1
1423	МАРИНКОВИЋ ЂОРЂЕ АНДРЕЈА	СМЕДЕРЕВО МОСТАРСКА 1	0.0119	СМЕДЕРЕВО01	5146	0.0119	1/1
1424	МАРИНКОВИЋ ЧЕДОМИР ЗЛАТИБОР	ЧАГЛАВИЦЕ ОПШТИНА ПРИШТИНА	0.0337	СМЕДЕРЕВО01	15890	0.0337	1/1
1425	МАРИЋ БРАНИСЛАВ БРАНКИЦА	СМЕДЕРЕВО ПОРОДИЦЕ УГРИЧИЋ 9	0.0584	СМЕДЕРЕВО01	6917	0.0584	1/2
1426	МАРИЋ ДАМЊАН ДУШАНКА	СМЕДЕРЕВО СЛОВЕНСКА 4	0.1514	СМЕДЕРЕВО01	7364	0.1514	1/1
1427	МАРИЋ ДАВИД САША	СМЕДЕРЕВО КОЧЕ КАПЕТАНА 4	0.0678	СМЕДЕРЕВО01	6146	0.0678	1/1
1428	МАРИЋ ДРАГОЉУБ ВУКОСАВА	СМЕДЕРЕВО ФОЧАНСКА 89	0.0318	СМЕДЕРЕВО01	8781	0.0318	1/2
1429	МАРИЋ ДРАГОСЛАВА	СМЕДЕРЕВО КАРАЂОРЂЕВО БРДО 33	0.1297	СМЕДЕРЕВО01	3412	0.1297	1/3
1430	МАРИЋ КОСТА ЗЛАТИМИР	ВРБОВАЦ	0.0318	СМЕДЕРЕВО01	8781	0.0318	1/2

Табела 7. Корисници пољопривредних култура земљишта у државној својини

р.бр.	назив корисника	адреса корисника	површина земљишта коју користи (ха)	катастарска општина	Поседовни лист или лист непокретности	Површина на листу	Удео на листу
1431	МАРИЋ МИОДРАГ МИЛИЦА	СМЕДЕРЕВО ПОРОДИЦЕ УГРИЧИЋ 9	0.0584	СМЕДЕРЕВО01	6917	0.0584	1/2
1432	МАРИЋ ЉУБОМИР ДРАГОСЛАВА	СМЕДЕРЕВО КНЕЗ МИХАЈЛОВА 23	3.5001	СМЕДЕРЕВО01	15681	3.0001	1/18
1433	МАРИЧИЋ АЛЕКСАНДАР ДЕСАНКА	СМЕДЕРЕВО АБЕЛОВА 29	0.0229	СМЕДЕРЕВО01	15682	0.5000	1/6
1434	МАРИЧИЋ СВЕТИСЛАВ МИЛОРАД	СМЕДЕРЕВО АБЕЛОВА 29	0.0229	СМЕДЕРЕВО01	31	0.0229	1/2
1435	МАРИЧИЋ СВЕТИСЛАВ МИЛОРАД	СМЕДЕРЕВО ТРИФУНА ЂУКИЋА ББ	0.0229	СМЕДЕРЕВО01	31	0.0229	1/2
1436	МАРЈАНОВИЋ ЈАНИЋИЈЕ ЈЕЛЕНА	БЕОГРАД КУМОДРАШКА НОВА 29	0.0515	СМЕДЕРЕВО01	15154	0.0515	1/1
1437	МАРЈАНОВИЋ ЈАНИЋИЈЕ МИЛИСАВ	БЕОГРАД СТАНОЈА ПРОТИЋА 20	0.0328	УДОВИЦЕ	527	0.0328	1/3
1438	МАРЈАНОВИЋ ЈОВАН СТАНА	БЕОГРАД ИЗЛЕТНИЧКА 10/Б- 8	0.0328	УДОВИЦЕ	527	0.0328	1/3
1439	МАРЈАНОВИЋ ЛАЗАР ЂОРЂЕ	СМЕДЕРЕВО 17.ОКТОБАР 20	0.3970	СМЕДЕРЕВО01	15676	0.3970	Zajedni~ki
1440	МАРЈАНОВИЋ МИЛОРАД ДРАГОСЛАВ	СМЕДЕРЕВО УЖИЧКА 26	0.0968	УДОВИЦЕ	1427	0.0968	1/1
1441	МАРЈАНОВИЋ МИЛОРАД ЈАНИЋИЈЕ	СМЕДЕРЕВО УЖИЧКА 26	0.0469	СМЕДЕРЕВО01	8584	0.0469	1/1
1442	МАРЈАНОВИЋ МИЛОРАД НАДА	БЕОГРАД ТОПОЛСКА 14	0.0328	УДОВИЦЕ	527	0.0328	1/3
1443	МАРЈАНОВИЋ ЗДРАВКА	БЕОГРАД МЕШТРОВИЋЕВА 48	0.1410	СМЕДЕРЕВО01	6984	0.0913	1/10
1444	МАРКОВ НИКОЛА САВА	СМЕДЕРЕВО ЈЕЗАВСКА 57	0.0578	СМЕДЕРЕВО01	15720	0.0497	1/10
1445	МАРКОВИЋ ЖИВАДИН ТОМИСЛАВ	СМЕДЕРЕВО ЉУБЕ НЕАДОВИЋА 2	0.0491	СМЕДЕРЕВО01	11062	0.0491	1/1
1446	МАРКОВИЋ ЖИВКА ЗОРАН	СМЕДЕРЕВО КОСТЕ НАУМОВИЋ 22	0.0004	СМЕДЕРЕВО01	613	0.0004	1/1
1447	МАРКОВИЋ ЖИВКО БРАНКА	СМЕДЕРЕВО САВЕ СТЕФАНОВИЋА 3	0.0016	СМЕДЕРЕВО01	3297	0.0016	1/2
1448	МАРКОВИЋ ЖИВКО ДРАГАН	СМЕДЕРЕВО КАРАЂОРЂЕВА 60/19	0.0521	СМЕДЕРЕВО01	1674	0.0521	1/3
1449	МАРКОВИЋ ЖИВОЛИН РАДОМИР	СМЕДЕРЕВО СКОПЉАНСКА 46	0.0032	СМЕДЕРЕВО01	5493	0.0032	1/3
1450	МАРКОВИЋ ЖИВОРАД МИЛОСАВА	ДРУГОВАЦ	0.0352	СМЕДЕРЕВО01	9232	0.0352	1/1
1451	МАРКОВИЋ ЖИВОТА ЈЕЛИЦА	СМЕДЕРЕВО П.ЛУМУМБЕ 4	0.0073	СМЕДЕРЕВО01	6612	0.0073	1/1
1451	МАРКОВИЋ ЖИВОТА ЈЕЛИЦА	СМЕДЕРЕВО ЧЕРНИШЕВСКОГ 25	0.0042	СМЕДЕРЕВО01	9252	0.0042	1/2

Табела 7. Корисници пољопривредних култура земљишта у државној својини

р.бр.	назив корисника	адреса корисника	површина земљишта коју користи (ха)	катастарска општина	Поседовни лист или лист непокретности	Површина на листу	Удео на листу
1452	МАРКОВИЋ ЖИВОТА ЉУБИЦА	СМЕДЕРЕВО КОВАЧИЋЕВО НАСЕЉЕ 6/1	0.1362	СМЕДЕРЕВО01	3418	0.1362	1/4
1453	МАРКОВИЋ БЛАГОЈЕ ЉУБИЦКА	СМЕДЕРЕВО МАЈКЕ ЈЕВРОСИМЕ 2	0.3115	СМЕДЕРЕВО01	6427	0.3115	1/2
1454	МАРКОВИЋ БОЖИДАР ТИХОМИР	СМЕДЕРЕВО КОЛАРСКИ ПУТ 122	0.0108	СМЕДЕРЕВО01	3701	0.0108	1/1
1455	МАРКОВИЋ БРАНИСЛАВ АЛЕКСАНДАР	СМЕДЕРЕВО ЈАДРАНСКА 14	0.0296	СМЕДЕРЕВО01	13011	0.0296	1/1
1456	МАРКОВИЋ БУДИМИР ДЕСИМИР	СМЕДЕРЕВО КОСТОЛАЦ РАДНИЧКО НАСЕЉЕ 36	0.0362	СМЕДЕРЕВО01	15333	0.0362	1/1
1457	МАРКОВИЋ ДИМИТРИЈЕ ЗОРАН	СМЕДЕРЕВО ЂУРЕ ДАНИЧИЋА 40	0.0266	СМЕДЕРЕВО01	13005	0.0266	1/1
1458	МАРКОВИЋ ДОБРОСАВ ЉИЉАНА	СМЕДЕРЕВО ЂУРЕ ДАНИЧИЋА 40	0.0150	СМЕДЕРЕВО01	2392	0.0150	1/2
1459	МАРКОВИЋ ДРАГОЉУБ МИЛОСАВ	ЗЕМУН САВЕ БУЛИЋА 4	0.0010	СМЕДЕРЕВО01	4422	0.0010	1/2
1460	МАРКОВИЋ ДРАГОЉУБ ЉУБИША	БАТОВАЦ	0.6885	КУЛИЧ	112	0.6885	1/1
1461	МАРКОВИЋ ДРАГУТИН ГРАДИМИР	СМЕДЕРЕВО	0.0321	СМЕДЕРЕВО01	15502	0.0321	1/1
1462	МАРКОВИЋ ДУШАН РАТКО	СМЕДЕРЕВО 16.ОКТОБАР 372	0.0580	СМЕДЕРЕВО01	12590	0.0580	1/1
1463	МАРКОВИЋ ИВАН СОФКА	СМЕДЕРЕВО ЂУРЕ ДАНИЧИЋА 85	0.0004	СМЕДЕРЕВО01	2444	0.0004	1/5
1464	МАРКОВИЋ ЈОСИФ МАРИЈА	СМЕДЕРЕВО ДУНАВСКА 19	0.0168	СМЕДЕРЕВО01	2305	0.0168	1/1
1465	МАРКОВИЋ ЈОВАН БРАНКА	СМЕДЕРЕВО ГОРИЧКА 131	0.0704	СМЕДЕРЕВО01	1644	0.0704	1/2
1466	МАРКОВИЋ ЈОВАН СТОЈАН	КОСОВСКА ВИТ	0.0270	СМЕДЕРЕВО01	3094	0.0270	1/1
1467	МАРКОВИЋ ЈОВАН ЗОРАН	СМЕДЕРЕВО ГОРИЧКА 131	0.0704	СМЕДЕРЕВО01	1644	0.0704	1/2
1468	МАРКОВИЋ ЛАЗАР АЛЕКСАНДАР	МАЛА КРСНА	0.5255	МАЛА КРСНА	310	0.5255	1/2
1469	МАРКОВИЋ ЛАЗАР МИХАЈЛО	СМЕДЕРЕВО ПЕТРИЈЕВСКА 69	0.0147	СМЕДЕРЕВО01	6703	0.0147	1/1
1470	МАРКОВИЋ МАРИЈА	ДУБРАВИЦА	0.4262	КУЛИЧ	113	0.4262	1/1
1471	МАРКОВИЋ МИХАЈЛО ПРВОСЛАВ	СМЕДЕРЕВО СВЕТЕ МЛАДЕНОВИЋА 10	0.0744	СМЕДЕРЕВО01	1647	0.0744	1/1
1472	МАРКОВИЋ МИЛАН ВОЈИСЛАВ	СМЕДЕРЕВО ПАРТИЗАНСКА 31	0.0069	СМЕДЕРЕВО01	6499	0.0069	1/1
1473	МАРКОВИЋ МИЛОЈЕ БОСИЉКА	СМЕДЕРЕВА АНТЕ ПРОТИЋА 6	0.0040	СМЕДЕРЕВО01	13450	0.0040	1/1
1474	МАРКОВИЋ МИЛОРАД ВЕСЕЛА	РАДИНАЦ МИЛОСАВА ИЛИЋА 12	0.1321	РАДИНАЦ	821	0.1321	1/4
1475	МАРКОВИЋ МИОДРАГ ДРАГАНА	ЗЕМУН НИКОЛЕ РИБАРИЋА 5/6	0.0010	СМЕДЕРЕВО01	4422	0.0010	1/2
1476	МАРКОВИЋ МИОДРАГ ЗОРИЦА	СМЕДЕРЕВО МИЛАНА РАКИЋА 7	0.0333	СМЕДЕРЕВО01	2770	0.0333	1/1

Табела 7. Корисници пољопривредних култура земљишта у државној својини

р.бр.	назив корисника	адреса корисника	површина земљишта коју користи (ха)	Катастарска општина	Поседовни лист или лист непокретности	Површина на листу	Удео на листу
1477	МАРКОВИЋ МИЉКО МИЛОВАН	СМЕДЕРЕВО ПЕТРИЈЕВСКИ ПОТОК 37	0.0217	СМЕДЕРЕВО01	7272	0.0217	1/4
1478	МАРКОВИЋ МИЋА СЛОБОДАН	СМЕДЕРЕВО МАЈКЕ ЈЕВРОСИМЕ 2	0.3115	СМЕДЕРЕВО01	6427	0.3115	1/2
1479	МАРКОВИЋ МОЈСИЈЕ ВОЈИСЛАВ	СМЕДЕРЕВО ЂУРЕ ДАНИЧИЋА 85	0.0004	СМЕДЕРЕВО01	2444	0.0004	1/5
1480	МАРКОВИЋ МОМЧИЛО МИЛАДИН	СМЕДЕРЕВО САВЕ СТЕФАНОВИЋА 2	0.0264	СМЕДЕРЕВО01	5249	0.0264	1/1
1481	МАРКОВИЋ НИКОЛА БИЉАНА	СМЕДЕРЕВО ЧЕРНИШЕВСКОГ 25	0.0042	СМЕДЕРЕВО01	9252	0.0042	1/2
1482	МАРКОВИЋ ПЕТАР МИЛИВОЈЕ	СМЕДЕРЕВО	0.0200	СМЕДЕРЕВО01	12633	0.0200	3/10
1483	МАРКОВИЋ ПОЛЕКСИЈА	ПЕТР.НА МЛАВ МАРШАЛА ТИТА 319/А	0.1450	СМЕДЕРЕВО01	6331	0.1450	871/1450
1484	МАРКОВИЋ РАДОЈКО СНЕЖАНА	СМЕДЕРЕВО ПЕТРИЈЕВСКИ ПОТОК 37	0.0217	СМЕДЕРЕВО01	7272	0.0217	1/4
1485	МАРКОВИЋ РАНЂЕЛ СТОЈАН	СМЕДЕРЕВО ДУНАВСКА 37	0.0713	СМЕДЕРЕВО01	2317	0.0713	1/1
1486	МАРКОВИЋ РУЖИЦА	МАЛА КРСНА	0.5255	МАЛА КРСНА	310	0.5255	1/2
1487	МАРКОВИЋ САВА МИЛОСАВА	СМЕДЕРЕВО ЧЕРНИШЕВСКОГ 34	0.0065	СМЕДЕРЕВО01	9249	0.0065	1/1
1488	МАРКОВИЋ СТАНИМИР БРАНКО	СМЕДЕРЕВО КАЈМАКЧАЛАНСКА 63	0.0248	СМЕДЕРЕВО01	5922	0.0248	1/1
1489	МАРКОВИЋ СТАНИМИР БРАНКО	СМЕДЕРЕВО КАЈМАКЧАЛАНСКА 69	0.0112	СМЕДЕРЕВО01	3249	0.0112	1/5
1490	МАРКОВИЋ СТАНИМИР РАДМИЛО	СМЕДЕРЕВО КАЈМАКЧАЛАНСКА 69	0.0112	СМЕДЕРЕВО01	3249	0.0112	4/5
1491	МАРКОВИЋ СТОЈАН СЛОБОДАНКА	СМЕДЕРЕВО ЛУКИЈАНА МУШИЦКОГ 62	0.0006	СМЕДЕРЕВО01	4262	0.0006	1/1
1492	МАРКОВИЋ СВЕТА КОСА	СМЕДЕРЕВО СКОПЉАНСКА 46	0.0032	СМЕДЕРЕВО01	5493	0.0032	2/3
1493	МАРКОВИЋ ТОДОР ЉУБИША	ЛИПЉАН 1.МАЈА 8	0.0084	СМЕДЕРЕВО01	8908	0.0084	1/1
1494	МАРКОВИЋ ВИТОМИР	СМЕДЕРЕВО ЂУРЕ ДАНИЧИЋА 65	0.0068	СМЕДЕРЕВО01	14736	0.0068	1/1
1495	МАРКОВИЋ ВИТОМИР ЧЕДОМИР	СМЕДЕРЕВО ГОРИЧКА 23/А	0.0552	СМЕДЕРЕВО01	12033	0.0552	1/1
1496	МАРКОВИЋ ВЛАДА ЖИВОЈИН	СМЕДЕРЕВО ЖИЧКА 4	0.0018	СМЕДЕРЕВО01	9617	0.0018	1/1
1497	МАРКОВИЋ ВЛАДА НОВИЦА	СМЕДЕРЕВО СИМЕ МАТАВУЉА 14	0.0048	СМЕДЕРЕВО01	2130	0.0048	1/1

Табела 7. Корисници пољопривредних култура земљишта у државној својини

р.бр.	назив корисника	адреса корисника	површина земљишта коју користи (ха)	катастарска општина	Поседовни лист или лист непокретности	Површина на листу	Удео на листу
1498	МАРКОВИЋ ВОЈИСЛАВ ЕЛЕНА	СМЕДЕРЕВО ЂУРЕ ДАНИЧИЋА 85	0.0004	СМЕДЕРЕВО01	2444	0.0004	1/5
1499	МАРКОВИЋ ВОЈИСЛАВ ЉУБОМИР	СМЕДЕРЕВО КОЛАРСКИ ПУТ 82	0.0071	СМЕДЕРЕВО01	3660	0.0071	1/1
1500	МАРКОВИЋ ВУКОМАН ПРВОСЛАВ	СМЕДЕРЕВО	0.0759	СМЕДЕРЕВО01	15148	0.0439	1/1
				СМЕДЕРЕВО01	15149	0.0320	1/2
1501	МАРКОВИЋ ЗОРАН ДАЛИБОР	СМЕДЕРЕВО САВЕ СТЕФАНОВИЋА 3	0.0016	СМЕДЕРЕВО01	3297	0.0016	1/2
1502	МАРКОВСКИ ВОЈИСЛАВ ВИТОМИР	СМЕДЕРЕВО ЂУРЕ ДАНИЧИЋА 85	0.0004	СМЕДЕРЕВО01	2444	0.0004	1/5
1503	МАРТИНОВИЋ СВЕТОЗАР ЖИВОРАД	СМЕДЕРЕВО МОСТАРСКА 94	0.0179	СМЕДЕРЕВО01	2288	0.0179	1/1
1504	МАРТИНОВ ИВАНА	СМЕДЕРЕВО 27. МАРТА 9	0.0414	СМЕДЕРЕВО01	12736	0.0414	1/1
1505	МАРТИНОВИЋ АЛЕКСА МИЛОРАД	СМЕДЕРЕВО КАЈМАКЧАЛАНСКА 100	0.0206	СМЕДЕРЕВО01	3284	0.0206	1/6
1506	МАРТИНОВИЋ БОЖИДАР СТАНИМИР	СМЕДЕРЕВО 1. МАЈА 38	0.0333	СМЕДЕРЕВО01	15090	0.0333	1/1
1507	МАРТИНОВИЋ ЈОВАН ДАРИНКА	СМЕДЕРЕВО КАЈМАКЧАЛАНСКА 100	0.0206	СМЕДЕРЕВО01	3284	0.0206	1/6
1508	МАРТИНОВИЋ МИЛАН МИРЈАНА	СМЕДЕРЕВО ТРГ РЕПУБЛИКЕ 14/10	0.0298	СМЕДЕРЕВО01	5868	0.0298	1/3
1509	МАРТИНОВИЋ МИЛАН МИРКО	СМЕДЕРЕВО ДИМИТРИЈА ТУЦОВИЋА 9	0.0298	СМЕДЕРЕВО01	5868	0.0298	1/3
1510	МАРТИНОВИЋ МИЛОРАД МИЛОШ	СМЕДЕРЕВО КАЈМАКЧАЛАНСКА 100	0.0206	СМЕДЕРЕВО01	3284	0.0206	1/6
1511	МАРТИНОВИЋ МИЛОРАД МИОДРАГ	СМЕДЕРЕВО КАЈМАКЧАЛАНСКА 100	0.0206	СМЕДЕРЕВО01	3284	0.0206	1/6
1512	МАРТИНОВИЋ МИЛОРАД ЉУБИНКО	СМЕДЕРЕВО КАЈМАКЧАЛАНСКА 100	0.0206	СМЕДЕРЕВО01	3284	0.0206	1/6
1513	МАРТИНОВИЋ РАТКО РАДУША	СМЕДЕРЕВО ДИМИТРИЈА ТУЦОВИЋА 9	0.0298	СМЕДЕРЕВО01	5868	0.0298	1/3
1514	МАТЕЈИЋ ЖИВОТА ЂОРЂЕ	СМЕДЕРЕВО ИЗЛЕТНИЧКА 10	0.3970	СМЕДЕРЕВО01	15676	0.3970	Zajedni~ki
1515	МАТЕЈИЋ МИЛАН САЊА	СМЕДЕРЕВО РАДНИЧКА 2	0.0113	СМЕДЕРЕВО01	13518	0.0113	1/1
1516	МАТЕРНИ ЈАГЛИКА МИЛЕНКО	БЕОГРАД КОСОВСКА 28	0.1832	СМЕДЕРЕВО01	8553	0.1384	599/1384
				СМЕДЕРЕВО01	14393	0.0448	1/1
1517	МАТИЋ ЖИВКО МИЛУТИН	СМЕДЕРЕВО КАРАЂОРЂЕВА 7	0.0430	СМЕДЕРЕВО01	11053	0.0430	1/1

Табела 7. Корисници пољопривредних култура земљишта у државној својини

р.бр.	назив корисника	адреса корисника	површина земљишта коју користи (ха)	катастарска општина	Поседовни лист или лист непокретности	Површина на листу	Удео на листу
1518	МАТИЋ АНТОНИЈЕ РИСТА	СМЕДЕРЕВО СТЕВАНА НЕМАЊИЋА 7	0.0775	СМЕДЕРЕВО01	532	0.0775	1/1
1519	МАТИЋ ДОБРИВОЈЕ ЈЕЛЕНА	СМЕДЕРЕВО БОКОТОРСКА 6	0.0097	СМЕДЕРЕВО01	8631	0.0097	1/2
1520	МАТИЋ МИЛЕНИЈА	СМЕДЕРЕВО КОСТЕ	0.0008	СМЕДЕРЕВО01	1839	0.0008	1/2
1521	МАТИЋ МИЛОШ ГОРДАНА	АБРАШЕВИЋА 2	0.0356	СМЕДЕРЕВО01	4017	0.0356	1/1
1522	МАТИЋ НИКОЛА ДУШАНКА	РАДИНАЦ КРАГУЈЕВАЧКА 6	0.0010	СМЕДЕРЕВО01	4018	0.0010	1/1
1523	МАТКОВИЋ ЂОРЂЕ ВЛАДАН	СМЕДЕРЕВО КАРАЂОРЂЕВО БРДЮ 26	0.2481	СМЕДЕРЕВО01	3411	0.2481	1/1
1524	МАЏОСКИ ВЕЛИМИР МИКИ	СМЕДЕРЕВО ТРГ НИКОЛЕ КРТЕ 1	0.0441	СМЕДЕРЕВО01	12378	0.0441	1/1
1525	МАШОВИЋ ДРАГОСЛАВ СИНИША	СМЕДЕРЕВО ТАНАСКА РАЗИЋА 10	0.0268	СМЕДЕРЕВО01	30	0.0268	1/1
1526	МЕАЊИЈА НИКОЛА БОРИСЛАВ	БЕОГРАД ХАЦИ МИЛЕНТИЈЕВА 85	0.0970	УДОВИЦЕ	554	0.0970	1/2
1527	МЕАЊИЈА НИКОЛА БРАНИСЛАВ	БЕОГРАД ХАЦИ МИЛЕНТИЈЕВА 85/3	0.0970	УДОВИЦЕ	554	0.0970	1/2
1528	МЕДАКОВИЋ ЂУРА НЕБОЈША	СМЕДЕРЕВО БАНАТСКА 5	0.0086	СМЕДЕРЕВО01	226	0.0086	1/1
1529	МЕДАКОВИЋ ЂУРА РАТОМИР	СМЕДЕРЕВО БАНАТСКА 5	0.0795	СМЕДЕРЕВО01	266	0.0795	1/1
1530	МЕДАН ИЛИЈА ЛЕПОСАВА	СМЕДЕРЕВО ВОЈВОДЕ МИШИЋА 11/4	0.0977	СМЕДЕРЕВО01	333	0.0977	1/3
1531	МЕДАН МИЛАН РУЖИЦА	СМЕДЕРЕВО ВОЈВОДЕ МИШИЋА 11	0.0977	СМЕДЕРЕВО01	333	0.0977	2/3
1532	МЕДАР ЛАЗАР БРАНИСЛАВ	СМЕДЕРЕВО КОЧЕ КАПЕТАНА 50	0.0292	СМЕДЕРЕВО01	4006	0.0292	1/1
1533	МЕНКОВИЋ СТОЈАН ДРАГОЉУБ	СМЕДЕРЕВО ДРЖИЋЕВА 8	0.0079	СМЕДЕРЕВО01	2268	0.0079	1/1
1534	МЕСНА ЗАЈЕДНИЦА	ШАЛИНАЦ	0.3724	ШАЛИНАЦ	143	0.1119	1/1
1535	МЕСНА ЗАЈЕДНИЦА	ШАЛИНАЦ		ШАЛИНАЦ	861	0.2605	1868/3241
1536	МЕСНА ЗАЈЕДНИЦА	БАДЉЕВИЦА	0.8008	БАДЉЕВИЦА	168	0.8008	1/1
1537	МЕСНА ЗАЈЕДНИЦА	БИНОВАЦ	0.0922	БИНОВАЦ	236	0.0922	1/1
1538	МЕСНА ЗАЈЕДНИЦА	КОЛАРИ	0.5866	КОЛАРИ	328	0.5866	1/1
1539	МЕСНА ЗАЈЕДНИЦА	КУЛИЧ	7.0430	КУЛИЧ	344	7.0430	1/1
		МАЛА КРСНА	11.2508	МАЛА КРСНА	341	10.5811	1/1
		МАЛА КРСНА		МАЛА КРСНА	617	0.3513	513/3513

Табела 7. Корисници пољопривредних култура земљишта у државној својини

р.бр.	назив корисника	адреса корисника	површина земљишта коју користи (ха)	Катастарска општина	Поседовни лист или лист непокретности	Површина на листу	Удео на листу
				МАЛА КРСНА	1471	0.3184	1/1
1540	МЕСНА ЗАЈЕДНИЦА	РАЉА	4.2437	РАЉА	158	4.2437	1/1
1541	МЕСНА ЗАЈЕДНИЦА	СКОБАЉ	3.9348	СКОБАЉ	593	3.7902	1/1
				СКОБАЉ	2496	0.1446	1/2
1542	МЕСНА ЗАЈЕДНИЦА	УДОВИЦЕ	17.2752	УДОВИЦЕ	106	17.2752	1/1
1543	МЕСНА ЗАЈЕДНИЦА	ВРАНОВО	7.4588	ВРАНОВО	1543	7.4588	100/746
1544	МЕСНА ЗАЈЕДНИЦА 25.МАЈ	СМЕДЕРЕВО ЦРВЕНЕ АРМИЈЕ	0.5186	ЛИПЕ 2	1671	0.5186	1/1
1545	МЕСНА ЗАЈЕДНИЦА ДОБРИ ДО	ДОБРИ ДО	0.6683	ДОБРИ ДО	577	0.6683	1/1
1546	МЕСНА ЗАЈЕДНИЦА ДРУГОВО	ДРУГОВАЦ	5.4280	ДРУГОВАЦ 1	520	5.4280	1/1
1547	МЕСНА ЗАЈЕДНИЦА ЛИПЕ	ЛИПЕ МАРШАЛА ТИТА 31	5.4214	ЛИПЕ 1	210	3.2314	1/1
				ЛИПЕ 1	2530	2.1900	142/219
1548	МЕСНА ЗАЈЕДНИЦА ЛУГАВЧИНА	ЛУГАВЧИНА	3.9401	ЛУГАВЧИНА	1028	3.9401	1/1
1549	МЕСНА ЗАЈЕДНИЦА ЛУЊЕВАЦ	ЛУЊЕВАЦ	1.0943	ЛУЊЕВАЦ	196	1.0943	1/1
1550	МЕСНА ЗАЈЕДНИЦА МИХАЈЛОВАЦ	МИХАЈЛОВАЦ	0.1231	МИХАЈЛОВАЦ	3492	0.1231	1/1
1551	МЕСНА ЗАЈЕДНИЦА ПЕТРИЈЕВО	ПЕТРИЈЕВО	0.3632	ПЕТРИЈЕВО	46	0.3632	1/1
1552	МЕСНА ЗАЈЕДНИЦА РАДИНАЦ	РАДИНАЦ	9.0174	РАДИНАЦ	470	9.0174	1/1
				САРАОРЦИ КРАЉА			
1553	МЕСНА ЗАЈЕДНИЦА САРАОРЦИ	АЛЕКСАНДРА 39	5.6373	САРАОРЦИ	167	4.6245	1/1
				САРАОРЦИ	277	0.0128	37/973
				САРАОРЦИ	1185	1.0000	3000/10000
1554	МЕСНА ЗАЈЕДНИЦА СУВОДОЛ	СУВОДОЛ	0.1896	СУВОДОЛ	229	0.1896	1/1
1555	МЕСНА ЗАЈЕДНИЦА ВРАНОВО	ВРАНОВО	0.6929	ВРАНОВО	503	0.6929	1/1
1556	МЕТАЛПРУШКИ КОМБИНАТ СМЕДЕРЕВО	СМЕДЕРЕВО ГОРАНСКА 12	0.7708	СМЕДЕРЕВО01	12611	0.0205	7/10
				СМЕДЕРЕВО01	12612	0.0200	7/10
				СМЕДЕРЕВО01	12613	0.0195	7/10
				СМЕДЕРЕВО01	12614	0.0330	7/10
				СМЕДЕРЕВО01	12615	0.0325	7/10
				СМЕДЕРЕВО01	12616	0.0180	7/10
				СМЕДЕРЕВО01	12617	0.0185	7/10
				СМЕДЕРЕВО01	12618	0.0285	7/10
				СМЕДЕРЕВО01	12619	0.0250	7/10
				СМЕДЕРЕВО01	12620	0.0155	7/10
				СМЕДЕРЕВО01	12621	0.0250	7/10
				СМЕДЕРЕВО01	12622	0.0325	7/10
				СМЕДЕРЕВО01	12623	0.0175	7/10

Табела 7. Корисници пољопривредних култура земљишта у државној својини

р.бр.	назив корисника	адреса корисника	површина земљишта коју користи (ха)	Катастарска општина	Поседовни лист или лист непокретности	Површина на листу	Удео на листу
				СМЕДЕРЕВО01	12624	0.0185	7/10
				СМЕДЕРЕВО01	12625	0.0305	7/10
				СМЕДЕРЕВО01	12626	0.0265	7/10
				СМЕДЕРЕВО01	12628	0.0190	7/10
				СМЕДЕРЕВО01	12629	0.0345	7/10
				СМЕДЕРЕВО01	12630	0.0211	7/10
				СМЕДЕРЕВО01	12631	0.0107	7/10
				СМЕДЕРЕВО01	12633	0.0200	7/10
				СМЕДЕРЕВО01	12634	0.0310	7/10
				СМЕДЕРЕВО01	12635	0.0290	7/10
				СМЕДЕРЕВО01	12636	0.0180	7/10
				СМЕДЕРЕВО01	12637	0.0180	7/10
				СМЕДЕРЕВО01	12639	0.0325	7/10
				СМЕДЕРЕВО01	12641	0.0185	7/10
				СМЕДЕРЕВО01	12642	0.0185	7/10
				СМЕДЕРЕВО01	12643	0.0335	7/10
				СМЕДЕРЕВО01	12645	0.0190	7/10
				СМЕДЕРЕВО01	12646	0.0315	7/10
				СМЕДЕРЕВО01	15143	0.0155	7/10
				СМЕДЕРЕВО01	15145	0.0190	7/10
1557	МИЦИЋ ДОБРИВОЈЕ МИЛАНКА	СМЕДЕРЕВО ЗЕКЕ БУЉУБАШЕ 3	0.0382	СМЕДЕРЕВО01	15515	0.0382	1/1
1558	МИЦИЋ ЈОВИЦА	СМЕДЕРЕВО	0.0392	СМЕДЕРЕВО01	15192	0.0392	1/1
1559	МИЦИЋ ЛАЗАР СВЕТОЗАР	СМЕДЕРЕВО ОСЛОБОЂЕЊА 119	0.0170	СМЕДЕРЕВО01	6405	0.0170	1/1
1560	МИХАИЛОВИЋ ВЕРА	БЕОГРАД ЛИПЕЦКА 19	0.0323	СМЕДЕРЕВО01	2521	0.0323	1/4
1561	МИХАИЛОВИЋ ОГЊЕН ДУШИЦА	БЕЧ АУСТРИЈА	0.0921	СМЕДЕРЕВО01	2771	0.0921	1/1
1562	МИХАИЛОВИЋ ЖИКА ЗОРАН	СМЕДЕРЕВО ЋИР-АНТИНА 34	0.0041	СМЕДЕРЕВО01	8556	0.0041	1/1
1563	МИХАИЛОВИЋ БОРИВОЈЕ РАДИВОЈИЦА	РАДИНАЦ РАДОМИРА					
1564	МИХАИЛОВИЋ ДОБРИВОЈЕ РАДИВОЈЕ	ЈАНКОВИЋА 5	0.1460	РАДИНАЦ	600	0.1460	1/1
1565	МИХАИЛОВИЋ ДРАГАН	СМЕДЕРЕВО	0.0026	СМЕДЕРЕВО01	6690	0.0026	1/2
1566	МИХАИЛОВИЋ ДРАГОМИР РАДИСАВ	РАДИНАЦ М.ВЕЉКОВИЋА 8	0.1262	РАДИНАЦ	4	0.1262	1/1
1567	МИХАИЛОВИЋ ЈОРДАН ДИМКО	СМЕДЕРЕВО ЧЕРНИШЕВСКОГ 5	0.0067	СМЕДЕРЕВО01	9271	0.0067	1/1
1568	МИХАИЛОВИЋ ЈОВАН ДОБРИЦА	РАДИНАЦ	0.1561	РАДИНАЦ	603	0.1561	1/1
		СМЕДЕРЕВО ГОРИЧКА 18	0.0013	СМЕДЕРЕВО01	1550	0.0013	1/1

Табела 7. Корисници пољопривредних култура земљишта у државној својини

р.бр.	назив корисника	адреса корисника	површина земљишта коју користи (ха)	катастарска општина	Поседовни лист или лист непокретности	Површина на листу	Удео на листу
1569	МИХАЈЛОВИЋ ЈОВАН ЉУБОМИР	СМЕДЕРЕВО КРАЈИШКИХ БРИГАДА 8	0.0046	СМЕДЕРЕВО01	4040	0.0046	1/1
1570	МИХАЈЛОВИЋ КОСТАДИН МЛАЂАН	СМЕДЕРЕВА БРАНКА МИЉКОВИЋА 1	0.1011	СМЕДЕРЕВО01	5266	0.1011	1/1
1571	МИХАЈЛОВИЋ МИЛАН РАДМИЛА	СМЕДЕРЕВО ПРОТЕ МАТЕЈЕ 78	0.0066	СМЕДЕРЕВО01	7274	0.0066	4/8
1572	МИХАЈЛОВИЋ МИРЈАНА САША	СМЕДЕРЕВО ПРОТЕ МАТЕЈЕ 78	0.0066	СМЕДЕРЕВО01	7274	0.0066	1/8
1573	МИХАЈЛОВИЋ МИРОСЛАВ ДУШАН	МИЛОШЕВАЦ ИВЕ ЛОЛЕ РИБАРА 25	0.0066	СМЕДЕРЕВО01	7274	0.0066	1/8
1574	МИХАЈЛОВИЋ ЉУБОМИР ЉУБИЊКА	БЕОГРАД ПАТРИЈАРХА ГАВРИЛА 13	0.0045	СМЕДЕРЕВО01	3075	0.0045	2/12
1575	МИХАЈЛОВИЋ СЛОБОДАН САША	СМЕДЕРЕВО КОЛАРСКИ ПУТ 132	0.0221	СМЕДЕРЕВО01	3212	0.0221	1/1
1576	МИХАЈЛОВИЋ СТОЈАДИН СЛОБОДАН	СМЕДЕРЕВО ИЗЛЕТНИЧКА 41	0.0285	СМЕДЕРЕВО01	12504	0.0285	1/1
1577	МИХАЈЛОВИЋ ТРАЈКО БРАНИСЛАВ	ПРИЗРЕН	0.0149	СМЕДЕРЕВО01	12876	0.0149	1/1
1578	МИХАЈЛОВИЋ ВЛАДИМИР СТАНА	СМЕДЕРЕВО ПЕТРИЈЕВСКА 56	0.0026	СМЕДЕРЕВО01	6690	0.0026	1/2
1579	МИХАЈЛОВИЋ ЗОРКА	СМЕДЕРЕВО СТЕБАНА НЕМАЊЕ 5	0.0388	СМЕДЕРЕВО01	6738	0.0388	1/3
1580	МИХАЈЛОВИЋ ЂОРЂЕ ЗЛАТКО	СМЕДЕРЕВО ПЕТРИЈЕВСКА 113/1	0.0535	СМЕДЕРЕВО01	13055	0.0535	1/2
1581	МИХАЈЛОВИЋ ЧЕДОМИР НАТАЛИЈА	СМЕДЕРЕВО ПРОТЕ МАТЕЈЕ 78	0.0066	СМЕДЕРЕВО01	7274	0.0066	2/8
1582	МИХИЋ ВУКАН ГОЈКО	СМЕДЕРЕВО БРАТСТВА ЈЕДИНСТВА 13	0.0363	СМЕДЕРЕВО01	339	0.0363	1/1
1583	МИЈАИЛОВИЋ ЖИВАДИН ГОРИЦА	РАДИНАЦ ДРАГИЈА ЈОВАНОВИЋА 9/А	0.0530	РАДИНАЦ	516	0.0530	600/1125
1584	МИЈАИЛОВИЋ МИЛАДИН МИЛИЋ	СМЕДЕРЕВО КАЈМАКЧАЛАНСКА 21	0.0514	СМЕДЕРЕВО01	3206	0.0514	1/1
1585	МИЈАИЛОВИЋ МИЛАН МИЛАНКА	СМЕДЕРЕВО СТАНКА КОНСТАНТИНОВИ 24	0.0123	СМЕДЕРЕВО01	8118	0.0123	3/8
1586	МИЈАИЛОВИЋ РАДОМИР ВЛАДИМИР	СМЕДЕРЕВО СКАДАРСКА 22	1.3669	СМЕДЕРЕВО01	12999	1.3669	1/2
1587	МИЈАИЛОВИЋ СВЕТОЗАР МИРОСЛАВ	СМЕДЕРЕВО КОСТЕ НАУМОВИЋА 19	0.0377	СМЕДЕРЕВО01	609	0.0377	1/1
1588	МИЈАЛКОВИЋ ЉУБОМИР МИЛОМИР	СМЕДЕРЕВО СВЕТОМИРА НАСТАСИЈЕВ 17	0.0080	СМЕДЕРЕВО01	8899	0.0040	288/712
				СМЕДЕРЕВО01	8899	0.0040	68/712

Табела 7. Корисници пољопривредних култура земљишта у државној својини

р.бр.	назив корисника	адреса корисника	површина земљишта коју користи (ха)	Катастарска општина	Поседовни лист или лист непокретности	Површина на листу	Удео на листу
1589	МИЛАЛКОВИЋ ЉУБОМИР МИОДРАГ	СМЕДЕРЕВО СВЕТОМИРА НАСТАСИЈЕВ 19	0.0080	СМЕДЕРЕВО01	8899	0.0040	288/712
1590	МИЈАТОВИЋ МИЛАН НЕНАД	СМЕДЕРЕВО МОСТАРСКА 33/3	0.0215	СМЕДЕРЕВО01	8899	0.0040	68/712
1591	МИЈАТОВИЋ МИРОСЛАВ ДРАГИЦА	СМЕДЕРЕВО МОСТАРСКА 33/3	0.0215	СМЕДЕРЕВО01	12687	0.0215	2/3
1592	МИЛОВИЋ ДРАГОЉУБ ДУШАНКА	ГОЛУБОВЦИ	0.0492	СМЕДЕРЕВО01	12687	0.0215	1/3
1593	МИЈУШКОВИЋ СЛАВОЉУБ ДРАГАН	ЗЕМУН	0.0528	СМЕДЕРЕВО01	1531	0.0492	1/1
1594	МИКАРИЋ ВЕЛИЧКО БОГДАН	РАДИНАЦ	0.1264	РАДИНАЦ	12349	0.0528	1/1
1595	МИКАРИЋ ВЕЛИЧКО ЂОРЂЕ	РАДИНАЦ	0.1023	РАДИНАЦ	476	0.1264	1/1
1596	МИКИЋ ДРАГОЉУБ СРБОЉУБ	РАДИНАЦ 22. ДЕЦЕМБРА 17	0.0476	СМЕДЕРЕВО01	477	0.1023	1/1
1597	МИКИЋ ИЛИЈА ЈОВАН	СМЕДЕРЕВО ПЕТРИЈЕВСКА 203	0.5656	СМЕДЕРЕВО01	8897	0.0238	596/848
1598	МИКИЋ ИЛИЈА ЗЛАТА	СМЕДЕРЕВО СТЕВАНА	0.0563	СМЕДЕРЕВО01	8897	0.0238	252/848
1599	МИКИЋ МИТАР ЈОВИЦА	ХРИСТИЋА 17	0.0046	СМЕДЕРЕВО01	15385	0.5656	1/1
1600	МИКИЋ ЉИЉАНА	БЕОГРАД УСТАНИЧКА 71/7	0.0046	СМЕДЕРЕВО01	4538	0.0563	1/2
1601	МИКИЋ РЕЉА БРАНИСАВ	ПЕТРИЈЕВО	0.0053	СМЕДЕРЕВО01	2458	0.0046	2/8
1602	МИКИЋ ЗЛАТИБОР СЛОБОДАН	ПЕТРИЈЕВО	0.0053	СМЕДЕРЕВО01	6298	0.0053	1/2
1603	МИКШИЋ СЛАВКО МИЛАН	СМЕДЕРЕВО ПЕТРИЈЕВСКА 203	0.0666	СМЕДЕРЕВО01	6298	0.0053	1/2
1604	МИЛАДИНОВИЋ БОГОМИР СЛОБОДАН	СМЕДЕРЕВО 17.ОКТОБРА 24/27	0.0302	СМЕДЕРЕВО01	12169	0.0666	1/1
1605	МИЛАДИНОВИЋ ДРАГАН	СМЕДЕРЕВО	0.0335	СМЕДЕРЕВО01	6915	0.0302	1/1
1606	МИЛАДИНОВИЋ ЈОВАН СЛАВИЦА	СМЕДЕРЕВО	0.0460	СМЕДЕРЕВО01	12643	0.0335	3/10
1607	МИЛАДИНОВИЋ МИЛАДИН ГЛИГОРИЈЕ	ПРИШТИНА ДОЊА БРЊИЦА	0.0195	СМЕДЕРЕВО01	13050	0.0460	1/1
1608	МИЛАДИНОВИЋ МИЛАДИН МИЛАН	СМЕДЕРЕВО ВЛАДИМИРА	0.0285	СМЕДЕРЕВО01	15095	0.0195	1/1
1609	МИЛАДИНОВИЋ МИЛАН ЖИВОРАД	НАЗОРА-СОК 8	0.0285	СМЕДЕРЕВО01	666	0.0285	1/2
1610	МИЛАДИНОВИЋ МИОМИР	СМЕДЕРЕВО ВЛАДИМИРА	0.1030	РАДИНАЦ	666	0.0285	1/2
1611	МИЛАДИНОВИЋ РАДЕ ВИТА	РАДИНАЦ НОВО НАСЕЉЕ	0.0512	СМЕДЕРЕВО01	1286	0.1030	1/1
1612	МИЛАДИНОВИЋ ТИХОМИР БРАНИСЛАВ	СМЕДЕРЕВО 71.НОВА 7	0.0230	СМЕДЕРЕВО01	14814	0.0512	1/1
1613	МИЛАДИНОВИЋ ЂУРЂЕ УГРИНКА	СМЕДЕРЕВО ЈЕЗАВСКА 51	0.1052	СМЕДЕРЕВО01	12416	0.0230	1/1
1614	МИЛАДИЋ ЧАСЛАВ БИЉАНА	СМЕДЕРЕВО КАЈМАКЧАЛАНСКА 23	0.0540	СМЕДЕРЕВО01	3009	0.1052	1/1
		ЗЕМУН Ј.СТОЈИСАВЉЕВИЋА 7/ 25	0.1111	СМЕДЕРЕВО01	3208	0.0540	1/1
			0.1111	СМЕДЕРЕВО01	8818	0.1111	1/3

Табела 7. Корисници пољопривредних култура земљишта у државној својини

р.бр.	назив корисника	адреса корисника	површина земљишта коју користи (ха)	катастарска општина	Поседовни лист или лист непокретности	Површина на листу	Удео на листу
1615	МИЛАНКОВИЋ ЖИВОТА ЉИЉАНА	БЕОГРАД МИРИЈЕВСКИ ВЕНАЦ 2/3	0.1024	СМЕДЕРЕВО01	1639	0.1024	1024/1659
1616	МИЛАНКОВИЋ ПЕТАР БОЖИДАР	СМЕДЕРЕВО КОПАОНИЧКА 3	0.0015	СМЕДЕРЕВО01	5403	0.0015	4/6
1617	МИЛАНКОВИЋ ПЕТАР МИЛИЦА	СМЕДЕРЕВО КОПАОНИЧКА 3	0.0015	СМЕДЕРЕВО01	5403	0.0015	1/6
1618	МИЛАНКОВИЋ ПЕТАР НАДА	СМЕДЕРЕВО КОПАОНИЧКА 3	0.0015	СМЕДЕРЕВО01	5403	0.0015	1/6
1619	МИЛАНОВИЋ ЖИВКО ЗОРАН	СМЕДЕРЕВО	0.0790	СМЕДЕРЕВО01	12844	0.0790	2/4
1620	МИЛАНОВИЋ ЖИВОТА СЛОБОДАН	СМЕДЕРЕВО ВОЈВОДЕ СТЕПЕ 31	0.0718	СМЕДЕРЕВО01	883	0.0718	1/2
1621	МИЛАНОВИЋ ЖИВОТА ТАТЈАНА	РАДИНАЦ Д.ЈОВАНОВИЋА 11	0.1602	РАДИНАЦ	1679	0.1602	1/1
1622	МИЛАНОВИЋ АЛЕКСАНДАР МИРОСЛАВА	СМЕДЕРЕВО НЕМАЊИНА 34	0.5250	СМЕДЕРЕВО01	2942	0.2625	1444/2625
1623	МИЛАНОВИЋ ДРАГОЉУБ СРБИЈАНКА	СМЕДЕРЕВО КАРАЂОРЂЕВА 37	0.0771	СМЕДЕРЕВО01	2942	0.2625	1181/2625
1624	МИЛАНОВИЋ МИЛОВАН ЉУБОМИР	РАДИНАЦ	0.0898	РАДИНАЦ	1253	0.0646	1/1
1625	МИЛАНОВИЋ СТАНОЈЕ ГОЈКО	РАДИНАЦ 1.МАЗА 12	0.1190	РАДИНАЦ	1257	0.0125	552/677
1626	МИЛАНОВИЋ ВОЈИСЛАВ ДИВНА	СМЕДЕРЕВО КАЈМАКЧАЛАНСКА 60	0.0388	СМЕДЕРЕВО01	12484	0.0388	1/1
1627	МИЛАНОВИЋ ВУКАН НОВАК	СМЕДЕРЕВО ЋИРИЛА И МЕТОДИЈА 29	0.0892	СМЕДЕРЕВО01	15064	0.0892	1/1
1628	МИЛАТОВИЋ МИЛОРАД МИЛАН	СМЕДЕРЕВО СРЕТЕНА ПОВОЊА 26	0.0017	СМЕДЕРЕВО01	9872	0.0017	1/1
1629	МИЛАТОВИЋ МОМИР	СМЕДЕРЕВО ГЕНЕРАЛА ПЕТРА МАРКО 19	0.0304	СМЕДЕРЕВО01	15523	0.0304	1/1
1630	МИЛАШИЊОВИЋ ЉУБИНКО ДРАГАН	СМЕДЕРЕВО ГОРИЧКА 97	0.1078	СМЕДЕРЕВО01	1629	0.1078	1/1
1631	МИЛЕНКОВИЋ ЖИВОМИР СРБИЈСЛАВ	СМЕДЕРЕВО ЈАБЛАНИЧКА 13	0.0249	СМЕДЕРЕВО01	5615	0.0249	1/1
1632	МИЛЕНКОВИЋ БОРИВОЈЕ ЖИВОМИР	СМЕДЕРЕВО ДОСТОЈЕВСКОГ 51	0.0093	СМЕДЕРЕВО01	2206	0.0093	1/1
1633	МИЛЕНКОВИЋ ДРАГОЉУБ АНКА	ПРИШТИНА РАМИЗА САДИКУА 57	0.0631	СМЕДЕРЕВО01	13371	0.0631	1/1
1634	МИЛЕНКОВИЋ ГОРЧА ГРАДИМИР	СМЕДЕРЕВО МАРШАЛА БИРУЗОВА 8	0.0556	СМЕДЕРЕВО01	4736	0.0556	1/2
1635	МИЛЕНКОВИЋ ГРАДИМИР РАДОСАВ	СМЕДЕРЕВО ПЕТРИЈЕВСКА 114	0.0425	СМЕДЕРЕВО01	9921	0.0425	1/1
1636	МИЛЕНКОВИЋ МИЛЕНКО ВЛАДИМИР	СМЕДЕРЕВО 16 ОКТОБАР 131	0.0125	СМЕДЕРЕВО01	9483	0.0125	1/1
1637	МИЛЕНКОВИЋ МИЛОРАД ЂОРЂЕ	СМЕДЕРЕВО МОСТАРСКА 80	0.0121	СМЕДЕРЕВО01	5235	0.0121	1/1
1638	МИЛЕНКОВИЋ МИОДРАГ ЖИВОСЛАВ	СМЕДЕРЕВО ФОЧАНСКА 65	0.0169	СМЕДЕРЕВО01	8755	0.0169	1/1

Табела 7. Корисници пољопривредних култура земљишта у државној својини

р.бр.	назив корисника	адреса корисника	површина земљишта коју користи (ха)	катастарска општина	Поседовни лист или лист непокретности	Површина на листу	Удео на листу
1639	МИЛЕНКОВИЋ МИРОСЛАВ ДРАГИША	СМЕДЕРЕВО ИВАНА ГУНДУЛИЋА 34	0.0256	СМЕДЕРЕВО01	2888	0.0256	1/4
1640	МИЛЕНКОВИЋ СОТИР ТИХОМИР	СМЕДЕРЕВО КАРАБОРЂЕВО БРДО 34	0.0312	СМЕДЕРЕВО01	3413	0.0312	1/1
1641	МИЛЕНКОВИЋ СВЕТИСЛАВ ЖИВОСЛАВ	РАДИНАЦ	0.0530	РАДИНАЦ	516	0.0530	525/1125
1642	МИЛЕНКОВИЋ ВАСИЛИЈЕ РАДАШИН	СМЕДЕРЕВО МЛAVСКА 3	0.0009	СМЕДЕРЕВО01	8609	0.0009	1/1
1643	МИЛЕНКОВИЋ ВОЈИН ЉИЉАНА	СМЕДЕРЕВО ПЕТРИЈЕВСКА 19	0.0400	СМЕДЕРЕВО01	14961	0.0400	1/1
1644	МИЛЕНОВИЋ НИКОЛА МИЛИВОЈЕ	СМЕДЕРЕВО ЛУЖИЛАНА	0.0026	СМЕДЕРЕВО01	4339	0.0026	1/1
1645	МИЛЕНТИЈЕВИЋ СЛАЂАНА	МУШИЦКОГ 136	0.0098	СМЕДЕРЕВО01	7477	0.0098	1/1
1646	МИЛЕНТИЈЕВИЋ ВЛАДИМИР ЈОВАН	СМЕДЕРЕВО РАСАДНИЧКА 57	0.0457	СМЕДЕРЕВО01	5739	0.0457	1/1
1647	МИЛЕТИЋ ЖИВАНА	МИХАЈЛОВАЦ	1.2504	КУЛИЧ	388	1.2504	1/2
1648	МИЛЕТИЋ НОВИЦА ДАНИЈЕЛА	СМЕДЕРЕВО КРАЂЕВИЋА МАРКА 23	0.0132	СМЕДЕРЕВО01	4092	0.0132	1/1
1649	МИЛЕТИЋ ПАУН МОМЧИЛО	СМЕДЕРЕВО ЗЕКЕ БУЉУБАШЕ 1	0.0390	СМЕДЕРЕВО01	15498	0.0390	1/1
1650	МИЛИЈАНОВИЋ ЖИВКО СПАСОЈЕ	СМЕДЕРЕВО ГОРИЧКА 127	0.2465	СМЕДЕРЕВО01	1643	0.2465	1/1
1651	МИЛИЈАНОВИЋ ДРАГОЉУБ ИВАНКА	СМЕДЕРЕВО ГОРИЧКА 125	0.1035	СМЕДЕРЕВО01	1682	0.1035	1/1
1652	МИЛИЈАНОВИЋ СПАСОЈЕ СЛОБОДАН	СМЕДЕРЕВО ГОРИЧКА 129	0.0519	СМЕДЕРЕВО01	10072	0.0519	1/1
1653	МИЛИЈИЋ САВА ДРАГИЦА	СМЕДЕРЕВО МАЈЕВАЧКА 124	0.0430	СМЕДЕРЕВО01	9955	0.0430	1/1
1654	МИЛИКИЋ ГОРДАНА	СМЕДЕРЕВО РАСАДНИЧКА 45	0.0045	СМЕДЕРЕВО01	7467	0.0045	1/2
1655	МИЛИКИЋ ВУКОМАН ИЛИЈА	СМЕДЕРЕВО РАСАДНИЧКА 45	0.0045	СМЕДЕРЕВО01	7467	0.0045	1/2
1656	МИЛИСАВЉЕВИЋ ЛАЗАР ЉУБИНКА	СМЕДЕРЕВО КРФСКА 2	0.0447	РАДИНАЦ	792	0.0411	3/4
1657	МИЛИСАВЉЕВИЋ МИОДРАГ ИЛИЈА	СМЕДЕРЕВО КРФСКА 2	0.0036	СМЕДЕРЕВО01	2053	0.0036	1/2
1658	МИЛИСАВЉЕВИЋ САВА ЗАГОРКА	СМЕДЕРЕВО ЈОВАНА ЦВИЈИЋА 18	0.1474	СМЕДЕРЕВО01	9239	0.0737	1/2
1659	МИЛИВОЈЕВИЋ ЖИВОЈИН ВОЈИСЛАВ	СМЕДЕРЕВО И.ГУНДУЛИЋА 18	0.0040	СМЕДЕРЕВО01	9239	0.0737	1/2
1660	МИЛИВОЈЕВИЋ АЛЕКСАНДАР ВЕРА	БЕОГРАД	0.0648	СМЕДЕРЕВО01	2858	0.0040	1/4
1661	МИЛИВОЈЕВИЋ ДРАГОЉУБ БРАНИСЛАВ	СМЕДЕРЕВО ЦРВЕНЕ АРМИЈЕ 52	0.0040	СМЕДЕРЕВО01	253	0.0648	1/3
1662	МИЛИВОЈЕВИЋ РАДОСАВ ДЕСАНКА	СМЕДЕРЕВО ЦРВЕНЕ АРМИЈЕ 52	0.0040	СМЕДЕРЕВО01	9097	0.0040	2/3
1663	МИЛИВОЈЕВИЋ СТАНИСАВ РАДМИЛА	СМЕДЕРЕВО ЦВИЈИЋЕВА 6	0.0576	СМЕДЕРЕВО01	9097	0.0040	1/3
					12659	0.0576	1/1

Табела 7. Корисници пољопривредних култура земљишта у државној својини

р.бр.	назив корисника	адреса корисника	површина земљишта коју користи (ха)	катастарска општина	Поседовни лист или лист непокретности	Површина на листу	Удео на листу
1664	МИЛИЋ ДОБРИЦА МИЛОРАД	СМЕДЕРЕВО КАЈМАКЧАЛАНСКА 28	0.0225	СМЕДЕРЕВО01	3214	0.0225	1/1
1665	МИЛИЋ ДРАГУТИН ВЛАДАН	СМЕДЕРЕВО ЛУКЈИЈАНА МУШИЦКОГ 40	0.0157	СМЕДЕРЕВО01	4241	0.0157	1/1
1666	МИЛИЋ ГОЈКО ИВИЦА	СМЕДЕРЕВО ВОЈВОДЕ СТЕПЕ 1	0.0003	СМЕДЕРЕВО01	841	0.0003	1/1
1667	МИЛИЋ МИЛОРАД АНЂЕЛИЈА	ЗЕМУН ПРВЕ ПРУТЕ 33	0.0900	УДОВИЦЕ	1204	0.0900	1/1
1668	МИЛИЋ МИЛОРАД ДРАГАН	СМЕДЕРЕВО Ђ.ДАНИЧИЋА 7	0.1133	СМЕДЕРЕВО01	2355	0.1133	1/1
1669	МИЛИЋ НИКОЛА ЗЛАТИБОР	СМЕДЕРЕВО	0.0253	СМЕДЕРЕВО01	12787	0.0253	1/1
1670	МИЛИЋЕВИЋ ДРАГАН ЖИВОРАД	СМЕДЕРЕВО ЛУКЈИЈАНА МУШИЦКОГ 71	0.0021	СМЕДЕРЕВО01	4274	0.0021	1/2
1671	МИЛИЋЕВИЋ ДРАГАН ВЛАДАН	СМЕДЕРЕВО ЛУКЈИЈАНА МУШИЦКОГ 71	0.0021	СМЕДЕРЕВО01	4274	0.0021	1/2
1672	МИЛИЋЕВИЋ ДУШАН АНДРИЈА	СМЕДЕРЕВО ЧЕРНИШЕВСКОГ 43	0.0286	СМЕДЕРЕВО01	14906	0.0286	1/2
1673	МИЛИЋЕВИЋ ЛАЗАР НАДА	СМЕДЕРЕВО ЧЕРНИШЕВСКОГ 43	0.0286	СМЕДЕРЕВО01	14906	0.0286	1/2
1674	МИЛОЈЕВИЋ ДАНИЛО ЖИВОРАД	СМЕДЕРЕВО ФОЧАНСКА 56	0.0271	СМЕДЕРЕВО01	8749	0.0271	1/1
1675	МИЛОЈЕВИЋ МИЛИВОЈЕ СТАНОЈЕ	СМЕДЕРЕВО	0.0389	СМЕДЕРЕВО01	7844	0.0389	5/19
1676	МИЛОЈЕВИЋ МИЛОШ ОЛГА	СМЕДЕРЕВО ГОРИЧКА 23	0.1256	СМЕДЕРЕВО01	1556	0.1256	1/2
1677	МИЛОЈЕВИЋ НАДЕЖДА ДЕСАНКА	СМЕДЕРЕВО УРАЛСКА 36	0.0506	СМЕДЕРЕВО01	8606	0.0506	1/1
1678	МИЛОЈЕВИЋ ПРЕДРАГ ЈЕРЕМИЈА	СМЕДЕРЕВО ИВАНА ГУНДУЛИЋА 10	0.0326	СМЕДЕРЕВО01	2858	0.0040	1/4
1679	МИЛОЈЕВИЋ ВУКОЈЕ МИЛАН	СМЕДЕРЕВО МОСТАРСКА 67	0.0505	СМЕДЕРЕВО01	2865	0.0286	1/1
1680	МИЛОЈЕВИЋ ЗЛАТИВОЈЕ ОЛИВЕРА	СМЕДЕРЕВА КАРАЂОРЂЕВА 58/51	0.0718	СМЕДЕРЕВО01	6515	0.0718	3/12
1681	МИЛОЈИЋ ВЛАСТИМИР МИОДРАГ	СМЕДЕРЕВО ИИ НОВА 7	0.0221	СМЕДЕРЕВО01	12423	0.0221	1/1
1682	МИЛОЈКОВИЋ МИРОСЛАВА	СМЕДЕРЕВО	0.7211	СМЕДЕРЕВО01	1042	0.0662	2/12
1683	МИЛОЈКОВИЋ ТИХОМИР ВУКОСАВА	СМЕДЕРЕВО ПРОТЕ МАТЕЈЕ 1	0.0019	СМЕДЕРЕВО01	14621	0.6549	1091/6549
1684	МИЛОРАДОВИЋ ИВАН МИЛОРАД	СМЕДЕРЕВО ПРОТЕ МАТЕЈЕ 1	0.0019	СМЕДЕРЕВО01	7161	0.0019	1/1
1685	МИЛОРАДОВИЋ ИВАН МИЛОРАД	КИСИЉЕВО ВЕЛИКО ГРАДИШТЕ	0.0995	СМЕДЕРЕВО01	8182	0.0995	1/2
1686	МИЛОРАДОВИЋ МИЛОРАД БОШКО	СМЕДЕРЕВО СТАРЦА ВУЛАДИНА 50	0.0995	СМЕДЕРЕВО01	8182	0.0995	1/2
1686	МИЛОРАДОВИЋ РАДОСАВ МИРОСЛАВ	СМЕДЕРЕВО 4.ЈУЛА 11	0.0358	СМЕДЕРЕВО01	9286	0.0358	1/1

Табела 7. Корисници пољопривредних култура земљишта у државној својини

р.бр.	назив корисника	адреса корисника	површина земљишта коју користи (ха)	катастарска општина	Поседовни лист или лист непокретности	Површина на листу	Удео на листу
1687	МИЛОСАВЉЕВИЋ ЖИВОРАД ЗОРАН	СМЕДЕРЕВО ДИНЕ МАНЧИЋА 6/6	0.1254	СМЕДЕРЕВО01	329	0.1254	1/1
1688	МИЛОСАВЉЕВИЋ БОГДАН СРЕТЕН	РАДИНАЦ	0.0365	РАДИНАЦ	557	0.0365	1/1
1689	МИЛОСАВЉЕВИЋ БОГОЉУБ НЕБОЈША	СМЕДЕРЕВО ГОРИЧКА 95	0.0704	СМЕДЕРЕВО01	15261	0.0704	1/1
1690	МИЛОСАВЉЕВИЋ БУДИМИР ДРАГОСЛАВ	СМЕДЕРЕВО НОВА 37 14	0.0428	СМЕДЕРЕВО01	5826	0.0428	1/2
1691	МИЛОСАВЉЕВИЋ ДЕНО ВУКИЋ	СМЕДЕРЕВО ЛАЗАРА МУТАПА 24	0.0034	СМЕДЕРЕВО01	1231	0.0034	1/1
1692	МИЛОСАВЉЕВИЋ МИЛУТИН ДРАГОМИР	СМЕДЕРЕВО	0.0372	СМЕДЕРЕВО01	2001	0.0372	1/8
1693	МИЛОСАВЉЕВИЋ РАДОМИР МИРКО	СМЕДЕРЕВО ИВЕ АНДРИЋА 58/1	0.0592	СМЕДЕРЕВО01	9965	0.0592	1/1
1694	МИЛОСАВЉЕВИЋ РАДОВАН СВЕТОМИР	БАТОВАЦ	0.3024	КУЛИЧ	124	0.3024	1/1
1695	МИЛОСАВЉЕВИЋ ВЛАДИМИР РАДОСАВ	СМЕДЕРЕВО ЧЕРНИШЕВСКОГ 8	0.0031	СМЕДЕРЕВО01	9272	0.0031	1/1
1696	МИЛОСАВЉЕВИЋ ВОЈИСЛАВ МИЛАН	СМЕДЕРЕВО АБЕЛОВА 12	0.0029	СМЕДЕРЕВО01	14	0.0029	1/1
1697	МИЛОСАВЉЕВИЋ ЂОРЂЕ ЉУБИЦА	СМЕДЕРЕВО СРБИНА 28	0.0063	СМЕДЕРЕВО01	8033	0.0063	1/1
1698	МИЛОСАВЉЕВИЋ ЂУРЕ СЛАВИЦА	СМЕДЕРЕВО ВЕНЧАЧКА 17	0.0512	СМЕДЕРЕВО01	9912	0.0512	1/1
1699	МИЛОВАНОВИЋ ЖИВАДИН МИОДРАГ	СМЕДЕРЕВО ФОЧАНСКА 125	0.0444	СМЕДЕРЕВО01	8806	0.0444	1/1
1700	МИЛОВАНОВИЋ ЖИВАДИНКА	БАТОВАЦ	0.5338	КУЛИЧ	120	0.5338	1/1
1701	МИЛОВАНОВИЋ ЖИВОЈИН ЛОВАНКА	СМЕДЕРЕВО ГОРИЧКА 20	0.0365	СМЕДЕРЕВО01	1551	0.0365	1/1
1702	МИЛОВАНОВИЋ ЖИВОЈИН ВЛАДАН	СМЕДЕРЕВО ВОЈВОДЕ СИМЕ 3/33	0.0243	СМЕДЕРЕВО01	2533	0.0243	1/1
1703	МИЛОВАНОВИЋ АНДРЕЈА КРСТА	РАДИНАЦ	0.0602	РАДИНАЦ	373	0.0602	1/1
1704	МИЛОВАНОВИЋ БРАНКА	СМЕДЕРЕВО МАЈЕВИЧКА 12	0.0348	СМЕДЕРЕВО01	12834	0.0348	1/1
1705	МИЛОВАНОВИЋ БУДИМИР ЖИВАДИН	СМЕДЕРЕВО ФОЧАНСКА 117	0.0772	СМЕДЕРЕВО01	8807	0.0386	2/8
				СМЕДЕРЕВО01	8807	0.0386	6/8
1706	МИЛОВАНОВИЋ ДЕСИМИР ЖИКА	СМЕДЕРЕВО ПЕТРА МАКСИМОВИЋА 9	0.0067	СМЕДЕРЕВО01	12597	0.0067	1/1
1707	МИЛОВАНОВИЋ ДИМИТРИЈЕ ЖИВОСЛАВКА	СМЕДЕРЕВО ВОЈВОДЕ СИМЕ 4	0.0706	СМЕДЕРЕВО01	5201	0.0353	1/2
				СМЕДЕРЕВО01	5201	0.0353	1/2
1708	МИЛОВАНОВИЋ МИОДРАГ МИЛОВАН	СМЕДЕРЕВО ЗЕКЕ БУЉУБАШЕ	0.0423	СМЕДЕРЕВО01	15513	0.0423	1/1
1709	МИЛОВАНОВИЋ ЉУБИВОЈЕ СРБОЉУБ	СМЕДЕРЕВО БАНАТСКА 35	0.0470	СМЕДЕРЕВО01	252	0.0470	1/1
1710	МИЛОВАНОВИЋ СЛАВКО НОВИЦА	КАЛУЂЕРИЦА БЕОГРАДСКА 28	0.0570	СМЕДЕРЕВО01	5287	0.0570	1/1
1711	МИЛОВАНОВИЋ СТЕВА СВЕТОЗАР	СМЕДЕРЕВО КОЗАРАЧКА 12	0.0832	СМЕДЕРЕВО01	3577	0.0416	705/998
				СМЕДЕРЕВО01	3577	0.0416	293/998

Табела 7. Корисници пољопривредних култура земљишта у државној својини

р.бр.	назив корисника	адреса корисника	површина земљишта коју користи (ха)	катастарска општина	Поседовни лист или лист непокретности	Површина на листу	Удео на листу
1712	МИЛОВАНОВИЋ ВАСИЛИЈЕ СЛОБОДАН	СМЕДЕРЕВО СТАРЦА ВУЈАДИНА	0.0225	СМЕДЕРЕВО01	12915	0.0225	1/1
1713	МИЛОВАНОВИЋ ВИОЛЕТА	ВЛАДИМИРЦИ	0.0440	СМЕДЕРЕВО01	13112	0.0440	1/3
1714	МИЛОШЕВИЋ ЖИВАДИН ДРАГОСЛАВ	СМЕДЕРЕВО 16.ОКТОБРА 75	0.0240	СМЕДЕРЕВО01	12415	0.0240	1/1
1715	МИЛОШЕВИЋ ЖИВАН СТОЈАН	ВРБАС САВЕ КОВАЧЕВИЋА 39	0.0313	СМЕДЕРЕВО01	8794	0.0313	1/2
1716	МИЛОШЕВИЋ ЖИВОРАД МАРИЈА	СМЕДЕРЕВО ОСЛОБОЂЕЊА 6	0.0067	СМЕДЕРЕВО01	3916	0.0067	1/2
1717	МИЛОШЕВИЋ АЛЕКСАНДАР СТАНИСЛАВ	СМЕДЕРЕВО РАДОЈА	0.0093	СМЕДЕРЕВО01	7395	0.0093	1/2
1718	МИЛОШЕВИЋ АРСА КОСТАДИН	ДОМАНОВИЋА 58	0.1628	РАДИНАЦ	570	0.1628	1/1
1719	МИЛОШЕВИЋ БОЖИДАР ДЕЈАН	РАДИНАЦ	0.0196	СМЕДЕРЕВО01	7115	0.0196	1/2
1720	МИЛОШЕВИЋ БОЖИДАР ГОРАН	СМЕДЕРЕВО ПРОЛЕТЕРСКА 26	0.0196	СМЕДЕРЕВО01	7115	0.0196	1/2
1721	МИЛОШЕВИЋ БОЖИДАР СНЕЖАНА	СМЕДЕРЕВО ПАРТИЗАНСКА 83	0.0269	СМЕДЕРЕВО01	732	0.0269	1/3
1722	МИЛОШЕВИЋ БОРИСЛАВ БИСЕРКА	СМЕДЕРЕВО РАДОЈА	0.0093	СМЕДЕРЕВО01	7395	0.0093	1/2
1723	МИЛОШЕВИЋ ДРАГОЉУБ МИЛАН	СМЕДЕРЕВО БОКОТОРСКА 16	0.0009	СМЕДЕРЕВО01	2299	0.0009	1/1
1724	МИЛОШЕВИЋ ГОРДАНА	МАЛА КРСНА	0.0324	СМЕДЕРЕВО01	12696	0.0324	1/1
1725	МИЛОШЕВИЋ МИХАЈЛО МЛАДЕН	СМЕДЕРЕВО ЦРВЕНЕ АРМИЈЕ 17	0.0185	СМЕДЕРЕВО01	9061	0.0185	1/1
1726	МИЛОШЕВИЋ МИЛЕН МИЛАДИН	ТРАВНИК КРАЉЕВО	0.0326	СМЕДЕРЕВО01	14160	0.0326	1/1
1727	МИЛОШЕВИЋ МИЛЕН МИЛОРАД	СМЕДЕРЕВО	0.0324	СМЕДЕРЕВО01	15516	0.0324	1/1
1728	МИЛОШЕВИЋ МИОДРАГ ДРАГОМИР	СМЕДЕРЕВО ВУКА МАНДУШИЋА 6	0.0045	СМЕДЕРЕВО01	6149	0.0045	2/4
1729	МИЛОШЕВИЋ НАДЕЖДА РАДИША	СМЕДЕРЕВО 16 ОКТОБАР 37/2	0.0032	СМЕДЕРЕВО01	9499	0.0032	1/1
1730	МИЛОШЕВИЋ НИКОЛА МИНА	СМЕДЕРЕВО КАРАЂОРЂЕВА 67	0.1771	СМЕДЕРЕВО01	3385	0.0465	117/1127
1731	МИЛОШЕВИЋ ЉУБИВОЈЕ МИРОСЛАВ	СМЕДЕРЕВО ФОЧАНСКА 115	0.1051	СМЕДЕРЕВО01	3387	0.1306	1/4
1732	МИЛОШЕВИЋ РАДОЈИЦА ВЕРА	РАДИНАЦ Д.ЈОВАНОВИЋ 13	0.1599	РАДИНАЦ	551	0.1051	1/1
1733	МИЛОШЕВИЋ СТАНКО ДРАГОЉУБ	РАДИНАЦ 1.МАЈА 6	0.1161	РАДИНАЦ	561	0.1599	1/1
1734	МИЛОШЕВИЋ СТОЈИЦА	ТРНАВА ПРЕШЕВО	0.0469	СМЕДЕРЕВО01	1641	0.1161	1/1
1735	МИЛОШЕВИЋ УРОШ СТОЈАН	СМЕДЕРЕВО ГЊИЛАНСКА 11	0.1712	СМЕДЕРЕВО01	7008	0.0469	1/1
1736	МИЛОШЕВИЋ ЗОРИЦА	СМЕДЕРЕВО КАРАЂОРЂЕВА 67	0.1771	СМЕДЕРЕВО01	14863	0.1712	1/1
					3385	0.0465	350/1127
					3387	0.1306	3/4
1737	МИЛОШЕВИЋ ЧЕДОМИР РАДОМИР	СМЕДЕРЕВО ФОЧАНСКА 134	0.0343	СМЕДЕРЕВО01	11031	0.0343	1/1
1738	МИЛУНОВИЋ ПАВЛЕ МИЛУТИН	СМЕДЕРЕВО 22.ДЕЦЕМБАР 13	0.0565	СМЕДЕРЕВО01	1844	0.0565	1/2

Табела 7. Корисници пољопривредних култура земљишта у државној својини

р.бр.	назив корисника	адреса корисника	површина земљишта коју користи (ха)	Катастарска општина	Поседовни лист или лист непокретности	Површина на листу	Удео на листу
1739	МИЛУТИНОВИЋ ПAVЛЕ ТОМИСЛАВ	СМЕДЕРЕВО 22.ДЕЦЕМБАР 13	0.0565	СМЕДЕРЕВО01	1844	0.0565	1/2
1740	МИЛУТИНОВИЋ ЖИВАДИН ДОБРИЦА	РАДИНАЦ	0.1275	РАДИНАЦ	1696	0.1275	1/1
1741	МИЛУТИНОВИЋ ЖИВАДИН ЛОВИЦА	РАДИНАЦ	0.1275	РАДИНАЦ	1142	0.1275	1/1
1742	МИЛУТИНОВИЋ ДАРИНКА ЦВЕТКО	РУДНИК КАРАЂОРЂЕВА Ф5 СМЕДЕРЕВО ЖИВАНА АТАНАЏКОВИЋА 8	0.0068	СМЕДЕРЕВО01	5942	0.0068	1/2
1743	МИЛУТИНОВИЋ ДАРИНКА МИЛАН	СМЕДЕРЕВО ФОЧАНСКА 144	0.0068	СМЕДЕРЕВО01	5942	0.0068	1/2
1744	МИЛУТИНОВИЋ МИЛКА	СМЕДЕРЕВО МИЛОША ВЕЛИКОГ 48	0.0028	СМЕДЕРЕВО01	8836	0.0028	1/1
1745	МИЛУТИНОВИЋ ЉУБОМИР ВЛАДИМИР	СМЕДЕРЕВО ЦЕТИЊСКА 12	0.0224	СМЕДЕРЕВО01	4929	0.0224	3/18
1746	МИЛЧИЋ БОРИСАВ РАДИВОЈЕ	СМЕДЕРЕВО	0.0328	СМЕДЕРЕВО01	9035	0.0328	1/1
1747	МИНАКОВИЋ СНЕЖАНА	СМЕДЕРЕВО	0.0326	СМЕДЕРЕВО01	15124	0.0326	1/1
1748	МИНИСТ.ПОЉОПР. ШУМАРСТВА И ВОДОПР.	БЕОГРАД	16.4740	ОСИПАОНИЦА03	4973	4.8302	1/1
				ОСИПАОНИЦА03	4974	11.6438	160/1197
1749	МИНИСТАР.ПОЉОП. ШУМАРСТВА И ВОДОПРИВ БЕОГРАД	БЕОГРАД НЕМАЊИНА 22-26	437.4433	ВРБОВАЦ02	60	0.1608	1/3
				ВОДАЊ	200	0.0649	2/4
				ДОБРИ ДО	246	0.0105	1/3
				ДОБРИ ДО	383	35.6466	1/1
				ВУЧАК	427	91.0364	1/1
				ВОДАЊ	488	0.8403	3/4
				КОЛАРИ	541	73.6760	1/1
				ЛАНДОЛ	588	43.5179	1/1
				ВОДАЊ	646	2.3593	2/4
				ДОБРИ ДО	657	12.8444	1477/78789
				КОЛАРИ	819	0.0150	1/1
				УДОВИЦЕ	1046	0.4628	178/184
				ВОДАЊ	1277	114.8786	1/1
				КОЛАРИ	1409	0.1212	1/2
				ВУЧАК	1474	2.0460	20444/20460
				ВРАНОВО03	1855	33.8033	1/1
				ЛАНДОЛ	1958	1.1018	3364/11018
				УДОВИЦЕ	2259	24.8575	1/1

Табела 7. Корисници пољопривредних култура земљишта у државној својини

р.бр.	назив корисника	адреса корисника	површина земљишта коју користи (ха)	катастарска општина	Поседовни лист или лист непокретности	Површина на листу	Удео на листу
1750	МИНИСТАРСТВО ПОЉОПРИВРЕДЕ, ШУМАРСТВА И ВОДОПРИВРЕДЕ	БЕОГРАД НЕМАЊИНА 22-26	825.7760	БИНОВАЦ	242	0.6619	1/2
				БИНОВАЦ	350	0.4842	1244/4842
				БИНОВАЦ	366	56.4250	1/1
				КУЛИЧ	392	40.6370	1/1
				БАДЉЕВИЦА	397	12.6706	1/1
				БИНОВАЦ	528	0.1410	1/2
				БИНОВАЦ	529	0.5579	1/2
				БИНОВАЦ	532	0.6037	1/2
				БИНОВАЦ	547	0.8491	1/2
				БИНОВАЦ	569	0.8475	1/2
				БИНОВАЦ	570	0.2125	1/3
				ВРБОВАЦ02	595	102.1520	1/1
				БИНОВАЦ	597	0.3150	1/2
				БИНОВАЦ	682	0.1900	1/2
				ВРБОВАЦ02	788	0.5191	1/2
				СКОБАЉ01	1066	135.7319	1/1
				МАЛА КРСНА	1164	12.7431	1/1
				МАЛА КРСНА	1178	3.4542	55/345
				МИХАЈЛОВАЦ	1207	1.6974	2/3
				СКОБАЉ	1309	0.0094	1/3
				ДОБРИ ДО	1335	0.9864	378/972
				ВРБОВАЦ	1410	11.1141	1/1
				МАЛО ОРАШЈЕ	1427	0.6336	1/1
				МИХАЈЛОВАЦ	1453	271.7075	1/1
				МИХАЈЛОВАЦ	1736	1.4986	1/1
				СКОБАЉ	1765	0.3574	1/2
				БАДЉЕВИЦА	1894	0.5638	1/3
				СКОБАЉ	2272	0.6278	6000/6278
				МИХАЈЛОВАЦ	2871	2.7935	6000/27935
				СЕОНЕ	2972	5.7997	1/1
				ОСИПАОНИЦА	3155	0.3638	1/3
				МИХАЈЛОВАЦ	3461	3.5826	21826/35826
				МИХАЈЛОВАЦ	3532	1.2030	1/2

Табела 7. Корисници пољопривредних култура земљишта у државној својини

р.бр.	назив корисника	адреса корисника	површина земљишта коју користи (ха)	катастарска општина	Поседовни лист или лист непокретности	Површина на листу	Удео на листу
				ОСИПАОНИЦА	5309	0.5772	2/3
				ОСИПАОНИЦА	5540	114.7524	1/1
				ОСИПАОНИЦА	6005	0.2200	1/1
				ОСИПАОНИЦА	6038	0.3697	1/1
				ОСИПАОНИЦА	6149	37.7224	1/1
1751	МИНИСТАРСТВО БЕОГРАД ПОЉ, ШУМАР. И ВОДОПРИВ	БЕОГРАД	0.5614	МАЛА КРСНА	1069	0.5614	1/2
1752	МИНИСТАРСТВО ПОЉОПРИВРЕДЕ, ШУМАРСТВА И ВОДОПРИВРЕДЕ	БЕОГРАД	5.2110	СКОБАЉ	576	0.9658	2376/9658
				ВУЧАК	989	0.3286	1354/3286
				ВУЧАК	1182	0.9011	4983/9011
				ВУЧАК	1459	1.6410	1/1
				ДРУГОВАЦ 1	1627	0.7024	40/70
				ДРУГОВАЦ 1	2556	0.6721	1/1
1753	МИНИСТАРСТВО ПОЉОПРИВРЕДЕ, ШУМАРСТВА И ВОДОПРИВРЕДЕ БЕОГРАД	БЕОГРАД НЕМАЊИНА 22-26	368.9295	ВРАНОВО	832	0.0754	6/18
				СУВОДОЛ	862	0.9101	75/91
				СУВОДОЛ	863	0.3386	2/3
				СУВОДОЛ	864	42.0628	1/1
				СУВОДОЛ	901	3.5752	2/35752
				ВРАНОВО	1262	2.5378	1046/25378
				ВРАНОВО	1543	7.4588	646/746
				ОСИПАОНИЦА	2036	10.3968	5
				ОСИПАОНИЦА	4933	11.5752	2
				ОСИПАОНИЦА	4954	51.2673	3
				ОСИПАОНИЦА	4955	31926/23873	1
1754	МИНИСТАРСТВО ПОЉОПРИВРЕДЕ, ШУМАРСТВА И ВОДОПРИВРЕДЕ	БЕОГРАД	635.0473	ЛУЊЕВАЦ	293	0.8732	1/2
				ЛУЊЕВАЦ	294	1.8362	1/1

Табела 7. Корисници пољопривредних култура земљишта у државној својини

р.бр.	назив корисника	адреса корисника	површина земљишта коју користи (ха)	катастарска општина	Поседовни лист или лист непокретности	Површина на листу	Удео на листу
				РАЉБА	619	16.4880	1/1
				ШАЛИНАЦ	934	61.8011	1/1
				ШАЛИНАЦ	1057	1.3859	13827/13859
				РАДИНАЦ	1788	10.2710	1/1
				МИХАЛОВАЦ	3017	0.7219	18/72
				СМЕДЕРЕВО01	9828	0.7829	42/78
				СМЕДЕРЕВО01	12564	2.7473	21673/27473
				СМЕДЕРЕВО01	14088	402.3555	1/1
				СМЕДЕРЕВО01	14182	1.0521	2/3
				СМЕДЕРЕВО01	14215	1.3132	7632/13132
				СМЕДЕРЕВО01	14290	2.3534	1/2
				СМЕДЕРЕВО01	14304	0.8922	3765/8922
				СМЕДЕРЕВО01	14361	0.8911	1/2
				СМЕДЕРЕВО01	14362	58.5699	99
				СМЕДЕРЕВО01	14363	27.2145	45
				СМЕДЕРЕВО01	14364	375842/3806	
				СМЕДЕРЕВО01	14366	38.0682	82
				СМЕДЕРЕВО01	14366	3.5652	33942/35652
				СМЕДЕРЕВО01	14367	0.8661	2591/8661
				СМЕДЕРЕВО01	14753	0.7576	4807/7576
				СМЕДЕРЕВО01	15878	0.2408	2376/2408
1755	МИНИСТАРСТВО УНУТРАШЊИХ ПОСЛОВА	СМЕДЕРЕВО ДЕСПОТА ГРГУРА 2	0.2479	СМЕДЕРЕВО01	14815	0.2479	1689/2479
1756	МИНИСТАРСТВО УНУТРАШЊИХ ПОСЛОВА	СМЕДЕРЕВО ДЕСПОТА ГРГУРА 2	0.3858	СМЕДЕРЕВО01	14827	0.3858	1/1
1757	ДИРЕКЦИЈА ПОЛИЦИЈЕ ПОЛИЦИЈСК	СМЕДЕРЕВО НОВА 3 2	0.0520	СМЕДЕРЕВО01	5267	0.0520	1/1
1758	МИНИЋ НИКОЛА РАДИВОЈЕ	СМЕДЕРЕВО ПРОТЕ МАТЕЈЕ 12	0.2609	СМЕДЕРЕВО01	7174	0.2134	1/1
	МИНИЋ ВЛАДИМИР ЂУРЂЕ	СМЕДЕРЕВО ПРОТЕ МАТЕЈЕ 12		СМЕДЕРЕВО01	14874	0.0475	1/1
1759	МИНИЋ ЂУРЂЕ ДРАГОСЛАВ	СМЕДЕРЕВО ПРОТЕ МАТЕЈЕ 12	0.0419	СМЕДЕРЕВО01	14497	0.0419	1/2

Табела 7. Корисници пољопривредних култура земљишта у државној својини

р.бр.	назив корисника	адреса корисника	површина земљишта коју користи (ха)	катастарска општина	Поседовни лист или лист непокретности	Површина на листу	Удео на листу
1760	МИЉКОВИЋ ЖИВАДИН ЖИВАДИНА	СМЕДЕРЕВО СВЕТОМИРА НАСТАСИЈЕВ 22	0.0013	СМЕДЕРЕВО01	8903	0.0013	1/2
1761	МИЉКОВИЋ ЖИВОЛИН МИОДРАГ	СМЕДЕРЕВО МИЛОЈА ЂАКА 4	0.0413	СМЕДЕРЕВО01	4850	0.0413	1/1
1762	МИЉКОВИЋ МИЛИНКО ДРАГАНА	КРАЉЕВО РАТИНЕ ББ	0.0880	СМЕДЕРЕВО01	12971	0.0880	1/1
1763	МИЉКОВИЋ МОМИР РАДОСАВ	СМЕДЕРЕВО ХОМЕРОВА 6	0.0263	СМЕДЕРЕВО01	15096	0.0263	1/1
1764	МИЉКОВИЋ ПЕТАР СВЕТЛАНА	СМЕДЕРЕВО МИЛОЈА ЂАКА 4	0.0156	СМЕДЕРЕВО01	5567	0.0156	1/3
1765	МИЉКОВИЋ ЉУБОМИР СНЕЖАНА	СМЕДЕРЕВО ПРОТЕ МАТЕЈЕ НЕНАДОВ 28	0.0327	СМЕДЕРЕВО01	7196	0.0327	3/6
1766	МИЉКОВИЋ РАЈНА	СМЕДЕРЕВО 1.МАЈА 52	0.0307	СМЕДЕРЕВО01	15099	0.0307	1/1
1767	МИЉКОВИЋ СТАНКО ГРУЛА	БЕОГРАД ВОДОВОДСКА 2	0.2976	СМЕДЕРЕВО01	1650	0.1488	201/1633
1768	МИЉКОВИЋ СТАНКО РАДОСАВ	ЗВЕЧАН МАРШАЛА ТИТА 45	0.2976	СМЕДЕРЕВО01	1650	0.1488	343/1633
1769	МИЉКОВИЋ СТАНКО РАТОМИР	БЕОГРАД ВОДОВОДСКА 2	0.2976	СМЕДЕРЕВО01	1650	0.1488	202/1633
				СМЕДЕРЕВО01	1650	0.1488	343/1633
1770	МИЉКОВИЋ СТАНКО СЛОБОДАН	СМЕДЕРЕВО СВЕТОМИРА НАСТАСИЈЕВ 22	0.0013	СМЕДЕРЕВО01	8903	0.0013	1/2
1771	МИЉКОВИЋ ВАСА НОВА	СМЕДЕРЕВО ФОЧАНСКА 6	0.0310	СМЕДЕРЕВО01	12424	0.0310	1/1
1772	МИЉКОВИЋ ВЕЛИМИР РОКСАНДА	СМЕДЕРЕВО МИЛОЈА ЂАКА 7	0.0003	СМЕДЕРЕВО01	4854	0.0003	4/6
1773	МИЉКОВИЋ ВИТОМИР ЖИВОРАД	СМЕДЕРЕВО ШУМАДИЈСКА 41	0.0360	СМЕДЕРЕВО01	9568	0.0360	1/1
1774	МИЉКОВИЋ ЗАФИР ВЛАДИМИР	КОСОВО ПОЉЕ 15.НОВА 9	0.0290	СМЕДЕРЕВО01	12448	0.0290	1/1
1775	МИЉУШ ВЛАДИМИР ГОРАН	СМЕДЕРЕВО ЉУБЕ НЕНАДОВИЋА 5	0.0348	СМЕДЕРЕВО01	12789	0.0348	1/1
1776	МИРИЋ ЈОРГА ДРАГАН	СМЕДЕРЕВО В.ПЕТРА БОЈОВИЋА ББ	0.0466	СМЕДЕРЕВО01	13775	0.0466	1/1
1777	МИРИЋ РИСТА МОМЧИЛО	СМЕДЕРЕВО ЧЕРНИШЕВСКОГ 13	0.0523	СМЕДЕРЕВО01	5979	0.0523	1/1
1778	МИРИЋ СТОЈАН РАНКО	СМЕДЕРЕВО ЗОРКЕ РАДУЛОВИЋ 11	0.0440	СМЕДЕРЕВО01	5885	0.0440	1/1
1779	МИРИЋ ВЕСЕЛИН МОМИР	СМЕДЕРЕВО ДИМИТРИЈА ТУЦОВИЋА 40	0.0679	СМЕДЕРЕВО01	5918	0.0679	1/1
1780	МИРКОВИЋ БОРИВОЈЕ ДРАГИША	СМЕДЕРЕВО УСТАНИЧКА 41	0.0500	СМЕДЕРЕВО01	8670	0.0500	1/1
1781	МИРКОВИЋ БРАНИСЛАВ МИЛОРАД	СМЕДЕРЕВО КОСОВСКА 84	0.0236	СМЕДЕРЕВО01	3902	0.0236	1/1
1782	МИРКОВИЋ ДРАГОМИР ДИМИТРИЈЕ	БЕОГРАД ЈУГ БОГДАНОВА 21	0.0820	УДОВИЦЕ	1133	0.0820	1/1
1783	МИРКОВИЋ ЈОВАН БРАНИСЛАВ	СМЕДЕРЕВО КОСОВСКА 86	0.0815	СМЕДЕРЕВО01	913	0.0815	1/4

Табела 7. Корисници пољопривредних култура земљишта у државној својини

р.бр.	назив корисника	адреса корисника	површина земљишта коју користи (ха)	катастарска општина	Поседовни лист или лист непокретности	Површина на листу	Удео на листу
1784	МИРКОВИЋ МИЛУТИН БРАНКО	СМЕДЕРЕВО ПЕТРИЈЕВСКА 103	0.0161	СМЕДЕРЕВО001	6737	0.0161	1/2
1785	МИРКОВИЋ МИЛУТИН ИЛИЈА	СМЕДЕРЕВО ПЕТРИЈЕВСКА 103	0.0161	СМЕДЕРЕВО001	6737	0.0161	1/2
1786	МИРКОВИЋ НИКОЛА РУЖИЦА	СМЕДЕРЕВО ВОЈВОДЕ СТЕПЕ 66	0.0815	СМЕДЕРЕВО001	913	0.0815	2/4
1787	МИРКОВИЋ СТАНИСЛАВ ЖИВАН	СМЕДЕРЕВО ДОСИТЕЈА ОБРАДОВИЋА	0.0410	СМЕДЕРЕВО001	15203	0.0410	1/2
1788	МИРКОВИЋ СТАНИСЛАВ РАДОВАН	СМЕДЕРЕВО РАСАДНИЧКА 51	0.0209	СМЕДЕРЕВО001	7473	0.0209	1/1
1789	МИРКОВИЋ СТАНИСЛАВ РАДОВАН	СМЕДЕРЕВО РАСАДНИЧКА 53	0.0410	СМЕДЕРЕВО001	15203	0.0410	1/2
1790	МИРКОВИЋ СТЕВАН ДЕСАНКА	СМЕДЕРЕВО КОСОВСКА 82	0.0815	СМЕДЕРЕВО001	913	0.0815	1/4
1791	МИРКОВИЋ СТЕВАН МИЛЕНА	СМЕДЕРЕВО СВЕТОМИРА НАСТАСИЈЕВ 33	0.0411	СМЕДЕРЕВО001	8812	0.0327	1/2
				СМЕДЕРЕВО001	12501	0.0084	1/1
1792	МИРКОВИЋ СТОЈАДИН ПЕЛАГИЈА	СМЕДЕРЕВО ВОЈИСЛАВА ИЛИЋА 3	0.0210	СМЕДЕРЕВО001	2155	0.0210	1/1
1793	МИРКОВИЋ СТОЈАН МИЛОВАН	СМЕДЕРЕВО КАРАБОРЂЕВА 48/21	0.0380	СМЕДЕРЕВО001	15156	0.0380	1/1
1794	МИРКОВИЋ СТОЈАН НЕГОВАН	СМЕДЕРЕВО МИЛОСАВА ЈЕЛИЋА 12	0.0390	СМЕДЕРЕВО001	15157	0.0390	1/1
1795	МИРОВИЋ ВАСИЛИЈЕ ВЛАДИМИР	СМЕДЕРЕВО ГУНДУЛИЋЕВА 3/64	0.5902	СМЕДЕРЕВО001	9496	0.5902	770/6481
1796	МИТИЋ ДРАГОЉУБ МИХАЈЛО	КОСОВО ПОЉЕ БРЕСЈЕ	0.0358	СМЕДЕРЕВО001	12249	0.0358	1/1
1797	МИТИЋ ЈОРДАН БЛАГОЈЕ	СМЕДЕРЕВО БОКОТОРСКА 15	0.0036	СМЕДЕРЕВО001	2294	0.0036	1/1
1798	МИТИЋ ЛАЗАР ДЕСАНКА	СМЕДЕРЕВО РАДНИЧКА 13	0.0230	СМЕДЕРЕВО001	7360	0.0230	1/2
1799	МИТИЋ МИЛАН ИЛИЈА	ЗЕМУН КОРУШКА 20/А	0.0516	СМЕДЕРЕВО001	3320	0.0516	1/1
1800	МИТИЋ МИЛАН ТОМИСЛАВ	СМЕДЕРЕВО МИХАЈЛА АВРАМОВИЋА 8	0.0743	СМЕДЕРЕВО001	6081	0.0743	3/5
1801	МИТИЋ МИЛВОЈЕ НОВИЦА	СМЕДЕРЕВО ФОЧАНСКА 47	0.0508	СМЕДЕРЕВО001	6698	0.0508	1/2
1802	МИТИЋ МИЛВОЈЕ СЛАВИША	СМЕДЕРЕВО ФОЧАНСКА 47	0.0508	СМЕДЕРЕВО001	6698	0.0508	1/2
1803	МИТИЋ МЛАДЕН МАРИЈА	СМЕДЕРЕВО 16 ОКТОБАР 8	0.0526	СМЕДЕРЕВО001	9501	0.0526	1/1
1804	МИТИЋ РАДИСАВ БОЖИДАР	СМЕДЕРЕВО СТАРЦА ВУЛАДИНА 59	0.3172	СМЕДЕРЕВО001	8188	0.3172	1/1
1805	МИТИЋ РАДИСАВ СТОЈАДИН	СМЕДЕРЕВО СТАРЦА ВУЛАДИНА 57	0.3849	СМЕДЕРЕВО001	8186	0.3849	1/1
1806	МИТИЋ СТАНОЈЕ РУСТЕНА	СМЕДЕРЕВО БАЊАЛУЧКА 11	0.0019	СМЕДЕРЕВО001	8462	0.0019	1/1

Табела 7. Корисници пољопривредних култура земљишта у државној својини

р.бр.	назив корисника	адреса корисника	површина земљишта коју користи (ха)	Катастарска општина	Поседовни лист или лист непокретности	Површина на листу	Удео на листу
1807	МИТИЋ СТЕВАН НЕБОЈША	СМЕДЕРЕВО МИЛОША ОБИЛИЋА 32	0.0341	СМЕДЕРЕВО01	4986	0.0341	1/1
1808	МИТИЋ СТЕВЧА ДУШАНКА	СМЕДЕРЕВО СТАРЦА ВУЛАДИНА 59	0.1406	СМЕДЕРЕВО01	8265	0.1406	1/1
1809	МИТИЋ ТОДОР ЖИВОЈИН	СМЕДЕРЕВО РАДНИЧКА 13	0.0230	СМЕДЕРЕВО01	7360	0.0230	1/2
1810	МИТИЋ ТОМИСЛАВ НАДЕЖДА	СМЕДЕРЕВО ЈОСИПА ИВАНКОВИЋА ЈО 1	0.0532	СМЕДЕРЕВО01	5558	0.0532	2/10
1811	МИТИЋ ВЕЛИМИР РАДОЈИЦА	СМЕДЕРЕВО 51 НОВА 15	0.0412	СМЕДЕРЕВО01	12691	0.0412	1/1
1812	МИТИЋ ВЛАЈКО БОШКО	СМЕДЕРЕВО ФОЧАНСКА 75	0.0346	СМЕДЕРЕВО01	8765	0.0346	1/1
1813	МИТРОВИЋ ЖИВОЈИН НОВИЦА	СМЕДЕРЕВО ДРАВСКА 6	0.0269	СМЕДЕРЕВО01	484	0.0269	1/1
1814	МИТРОВИЋ АЛЕКСА РАДЕНКА	ВУЧАК	0.0785	ВУЧАК	267	0.0785	1/2
1815	МИТРОВИЋ БОЖИДАР РУЖИЦА	СМЕДЕРЕВО КАЈМАКЧАЛАНСКА 120	0.1808	СМЕДЕРЕВО01	5827	0.1808	2/4
1816	МИТРОВИЋ БОГОСАВ ТИХОМИР	СМЕДЕРЕВО	0.0460	СМЕДЕРЕВО01	15168	0.0460	1/1
1817	МИТРОВИЋ БОРИСАВ ЖИВАН	СМЕДЕРЕВО КАЈМАКЧАЛАНСКА 120	0.2157	СМЕДЕРЕВО01	3299	0.0349	1/4
1818	МИТРОВИЋ БОРИСАВ РАДИВОЈЕ	СМЕДЕРЕВО КАЈМАКЧАЛАНСКА 120	0.2157	СМЕДЕРЕВО01	5827	0.1808	1/4
1819	МИТРОВИЋ БОРИСЛАВ МИЛАН	СМЕДЕРЕВО КАЈМАКЧАЛАНСКА 120	0.0349	СМЕДЕРЕВО01	3299	0.0349	1/4
1820	МИТРОВИЋ ДИМИТРИЈЕ ЖИВОЈИН	СМЕДЕРЕВО ДРЖИЋЕВА 4	0.0143	СМЕДЕРЕВО01	2264	0.0143	1/1
1821	МИТРОВИЋ ДИМИТРИЈЕ РАТИБОРКА	СМЕДЕРЕВО 16. ОКТОБАР 3	0.3749	СМЕДЕРЕВО01	4000	0.3749	1/3
1822	МИТРОВИЋ ДИМИТРИЈЕ ЗОРАН	СМЕДЕРЕВО БРАНКА Ж. ЈЕВРЕМОВИЋ 4	0.0425	СМЕДЕРЕВО01	15172	0.0425	1/1
1823	МИТРОВИЋ ДРАГОСЛАВ НЕНАД	СМЕДЕРЕВО ВОЈВОДЕ СТЕПЕ 64/5	0.0442	СМЕДЕРЕВО01	5894	0.0442	1/1
1824	МИТРОВИЋ ДРАГУТИН ТИХОМИР	СМЕДЕРЕВО СТАРЦА ВУЛАДИНА 25	0.0091	СМЕДЕРЕВО01	8161	0.0091	1/1
1825	МИТРОВИЋ ЈОВАН МИОДРАГ	БЕОГРАД 3 ДРАВКА ЧЕЛАРА 10	0.1207	СМЕДЕРЕВО01	8740	0.0563	3/4
1826	МИТРОВИЋ КУНО ЈАНА	СМЕДЕРЕВО СТАРЦА ВУЛАДИНА 188	0.0246	СМЕДЕРЕВО01	8741	0.0322	745/910
					8741	0.0322	165/910
					3219	0.0246	2/16

Табела 7. Корисници пољопривредних култура земљишта у државној својини

р.бр.	назив корисника	адреса корисника	површина земљишта коју користи (ха)	Катастарска општина	Поседовни лист или лист непокретности	Површина на листу	Удео на листу
1827	МИТРОВИЋ МИЛАН ЖИВОЛИН	СМЕДЕРЕВО ЛУКИЈАНА МУШИЦКОГ 127	0.0105	СМЕДЕРЕВО01	4330	0.0105	1/2
1828	МИТРОВИЋ МИЛАН ДЕСИМИР	СМЕДЕРЕВО ФОЧАНСКА 136	0.1782	СМЕДЕРЕВО01	8827	0.1782	1/2
1829	МИТРОВИЋ МИЛАН СИНИША	СМЕДЕРЕВО КРАЂА ПЕТРА а 10/6	0.0188	СМЕДЕРЕВО01	5374	0.0094	1/4
1830	МИТРОВИЋ МИЛАН СЛАВИША	СМЕДЕРЕВО НИКОЛЕ ТЕСЛЕ 2	0.0188	СМЕДЕРЕВО01	5374	0.0094	1/4
1831	МИТРОВИЋ МИЛОРАД РАДИША	СМЕДЕРЕВО СТАРЦА ВУЛАДИНА 199	0.0489	СМЕДЕРЕВО01	15197	0.0489	1/1
1832	МИТРОВИЋ НИКОЛА ЂУРА	СМЕДЕРЕВО Ц.АРМИЈЕ 5	0.2468	СМЕДЕРЕВО01	9051	0.2468	1/1
1833	МИТРОВИЋ НОВИЦА ДОБРИВОЈЕ	СМЕДЕРЕВО 16.ОКТОБАР 125/2	0.5902	СМЕДЕРЕВО01	9496	0.5902	250/6481
1834	МИТРОВИЋ ОБРАД МАРИЈА	СМЕДЕРЕВО МАЈКЕ ЈУГОВИЋА 18	0.0131	СМЕДЕРЕВО01	4468	0.0131	1/1
1835	МИТРОВИЋ ПЕТКО МИЛОРАД	СМЕДЕРЕВО БОСЕ ЦВЕТИЋ 10	0.0425	СМЕДЕРЕВО01	15121	0.0425	1/1
1836	МИТРОВИЋ РАЈКО БОГДАН	КОЛАРИ	0.1181	РАДИНАЦ	588	0.1181	1/1
1837	МИТРОВИЋ РУЖИЦА	СМЕДЕРЕВО КАЈМАКЧАЛАНСКА 120	0.0349	СМЕДЕРЕВО01	3299	0.0349	1/4
1838	МИТРОВИЋ СТОЈАН РАДОВАН	СМЕДЕРЕВО БОРЕ СТАНКОВИЋА 3	0.0031	СМЕДЕРЕВО01	2763	0.0031	1/1
1839	МИТРОВИЋ СВЕТОЛИК МИЛОСАВ	СМЕДЕРЕВО ЖЕЛЕЗНИЧКА 91	0.1817	СМЕДЕРЕВО01	2714	0.1817	1/1
1840	МИТРОВИЋ ВОЈИСЛАВ МИЛАН	СМЕДЕРЕВО 16. ОКТОБАР 3	0.3749	СМЕДЕРЕВО01	4000	0.3749	1/3
1841	МИТРОВИЋ ВОЈИСЛАВ РАДОЈКА	СМЕДЕРЕВО С.КОНСТАНТИНОВИЋА 26	0.0018	СМЕДЕРЕВО01	8120	0.0018	1/1
1842	МИТРОВИЋ-ПРОКИЋ РАДОСАВ ДРАГАНА	СМЕДЕРЕВО КОСОВСКА 15	0.0114	СМЕДЕРЕВО01	3831	0.0114	3/8
1843	МИТРОВИЋ-РАКИЋ ЈОВАН НАДА	СМЕДЕРЕВО ОМЛАДИНСКА 6	0.1306	СМЕДЕРЕВО01	8740	0.0563	1/4
1844	МИТРУШИЋ ЈОВАН МЛАДЕН	СМЕДЕРЕВО СРЕТЕНА ПОПОВИЋА 23	0.0150	СМЕДЕРЕВО01	8923	0.0743	1/1
1845	МИШИЋ ДАВИД СЛАВКО	СМЕДЕРЕВО СКОПЉАНСКА 36	0.0198	СМЕДЕРЕВО01	15146	0.0150	1/1
1846	МИШИЋ МИЛАН МОМЧИЛО	СМЕДЕРЕВО ЧЕГАРСКА 10	0.1011	СМЕДЕРЕВО01	5487	0.0198	1/1
1847	МИШИЋ ЗАРИЈЕ МИЛАДИН	СМЕДЕРЕВО БОРЕ СТАНКОВИЋА 2	0.0032	СМЕДЕРЕВО01	9217	0.1011	1/1
1847	МИШИЋ ЗАРИЈЕ МИЛАДИН	СМЕДЕРЕВО БОРЕ СТАНКОВИЋА 2	0.0032	СМЕДЕРЕВО01	2762	0.0032	1/1

Табела 7. Корисници пољопривредних култура земљишта у државној својини

р.бр.	назив корисника	адреса корисника	површина земљишта коју користи (ха)	Катастарска општина	Поседовни лист или лист непокретности	Површина на листу	Удео на листу
1848	МИШКОВИЋ АЛЕКСАНДАР НЕБОЈША	СМЕДЕРЕВО МАЈКЕ ЈУГОВИЋА 18	0.0124	СМЕДЕРЕВО01	12426	0.0124	1/1
1849	МИТРОВИЋ МИЛАН РАДЕНКО	СМЕДЕРЕВО	0.0290	СМЕДЕРЕВО01	12635	0.0290	3/10
1850	МЛАДЕНОВИЋ ЖИВКО	СМЕДЕРЕВО	0.0604	СМЕДЕРЕВО01	15150	0.0604	1/1
1851	МЛАДЕНОВИЋ АЛЕКСАНДАР ДРАГОСЛАВ	РАДИНАЦ СПАСОЈЕ ПЕЈАНОВИЋА 8	0.0925	РАДИНАЦ	607	0.0925	1/1
1852	МЛАДЕНОВИЋ БОЖИДАР ЉИЉАНА	СМЕДЕРЕВО ПАЈЕ ЈОВАНОВИЋА 11	0.0269	СМЕДЕРЕВО01	732	0.0269	1/3
1853	МЛАДЕНОВИЋ БОЖИДАР ЂОРЂЕ	СМЕДЕРЕВО НАРОДНЕ ВОЉЕ 2	0.0378	СМЕДЕРЕВО01	13140	0.0378	1/1
1854	МЛАДЕНОВИЋ БОГДАН ДРАГОЉУБ	СМЕДЕРЕВО СВЕТОЗАРА МИЛЕТИЋА 25	0.0679	СМЕДЕРЕВО01	7841	0.0290	1/1
1855	МЛАДЕНОВИЋ БОГОСЛАВ ЧЕДОМИР	СМЕДЕРЕВО ШУМАДИЈСКА 51	0.0114	СМЕДЕРЕВО01	7844	0.0389	9/19
1856	МЛАДЕНОВИЋ БРАНИСЛАВ БИЉАНА	СМЕДЕРЕВО САВЕ КОВАЧЕВИЋА 47	0.0032	СМЕДЕРЕВО01	9574	0.0114	1/1
1857	МЛАДЕНОВИЋ БУДИМИР ДРАГОСЛАВ	ЗЕМУН МАЈЕВИЧКА 2	0.0888	СМЕДЕРЕВО01	3080	0.0444	428/560
1858	МЛАДЕНОВИЋ ДЕСАНКА	СМЕДЕРЕВО ВОЈИСЛАВА ИЛИЋА 15	0.7360	СМЕДЕРЕВО01	3080	0.0444	132/560
1859	МЛАДЕНОВИЋ ДОБРИНКА	СМЕДЕРЕВО ЦРВЕНЕ АРМИЈЕ 52	0.0396	СМЕДЕРЕВО01	1042	0.0662	2/12
1860	МЛАДЕНОВИЋ ДРАГАН НЕНАД	СМЕДЕРЕВО КРАЂА МИЛУТИНА 2/18	0.0030	СМЕДЕРЕВО01	12568	0.0149	1/1
1861	МЛАДЕНОВИЋ ДРАГИША МАРИЈА	СМЕДЕРЕВО ШУМАДИЈСКА 77	0.0282	СМЕДЕРЕВО01	14621	0.6549	1091/6549
1862	МЛАДЕНОВИЋ ДРАГИША ЗВЕЗДАНА	СМЕДЕРЕВО ШУМАДИЈСКА 77	0.0282	СМЕДЕРЕВО01	9076	0.0396	1/1
1863	МЛАДЕНОВИЋ ДРАГУТИН ДАНИЈЕЛА	СМЕДЕРЕВО ШУМАДИЈСКА 77	0.0282	СМЕДЕРЕВО01	6688	0.0030	1/1
1864	МЛАДЕНОВИЋ ДРАГУТИН НИКОЛА	СМЕДЕРЕВО ГОРАНСКА 36	0.7211	СМЕДЕРЕВО01	6955	0.0282	1/16
1865	МЛАДЕНОВИЋ ДРАГУТИН СРЂАН	СМЕДЕРЕВО ШУМАДИЈСКА 77	0.0282	СМЕДЕРЕВО01	6955	0.0282	1/16
1866	МЛАДЕНОВИЋ ДУШАН МИЛУТИН	СМЕДЕРЕВО ПЕТАР КОЧИЋА 7 БЕОГРАД СО	0.0122	СМЕДЕРЕВО01	1042	0.0662	2/12
1867	МЛАДЕНОВИЋ ЈОВАН МИЛОРАД	ЗВЕЗДАРА, КРАГУЛЕВ 25	0.0027	СМЕДЕРЕВО01	14621	0.6549	310/6549
					6955	0.0282	1/16
					6625	0.0122	1/1
					12589	0.0027	3/8

Табела 7. Корисници пољопривредних култура земљишта у државној својини

р.бр.	назив корисника	адреса корисника	површина земљишта коју користи (ха)	катастарска општина	Поседовни лист или лист непокретности	Површина на листу	Удео на листу
1868	МЛАДЕНОВИЋ ЈОВАН РАНКО	СМЕДЕРЕВО ПРОЛЕТЕРСКИХ БРИГАДА 3	0.0027	СМЕДЕРЕВО01	12589	0.0027	3/8
1869	МЛАДЕНОВИЋ МИЛАН МИЛОРАД	РАДИНАЦ	0.1042	РАДИНАЦ	614	0.1042	1/2
1870	МЛАДЕНОВИЋ МИЛАН НОВИЦА	РАДИНАЦ	0.1042	РАДИНАЦ	614	0.1042	1/2
1871	МЛАДЕНОВИЋ МИЛЕНА	СМЕДЕРЕВО ПРОЛЕТЕРСКИХ БРИГАДА	0.0027	СМЕДЕРЕВО01	12589	0.0027	2/8
1872	МЛАДЕНОВИЋ МИЛИЈАНА	СМЕДЕРЕВО ПЕТРИЈЕВСКА 190	0.0881	СМЕДЕРЕВО01	1565	0.0881	1/2
1873	МЛАДЕНОВИЋ МИЛОМИР СУЗАНА	СМЕДЕРЕВО ИВАНА МЕШТРОВИЋА 1	0.0512	СМЕДЕРЕВО01	12866	0.0512	1/6
1874	МЛАДЕНОВИЋ МИЛОРАД ДЕЈАН	СМЕДЕРЕВО КОЛАРСКИ ПУТ 8	0.0258	СМЕДЕРЕВО01	3585	0.0258	1/1
1875	МЛАДЕНОВИЋ МИЛОСАВ МИОДРАГ	СМЕДЕРЕВО ВИНОГРАДСКА 1	0.0263	СМЕДЕРЕВО01	602	0.0263	622/851
1876	МЛАДЕНОВИЋ МИЛОШ ПЕТАР	СМЕДЕРЕВО РАДНИЧКА 6	0.0096	СМЕДЕРЕВО01	7356	0.0096	1/2
1877	МЛАДЕНОВИЋ МИТА МИЛЕНА	СМЕДЕРЕВО РАДНИЧКА 6	0.0096	СМЕДЕРЕВО01	7356	0.0096	1/2
1878	МЛАДЕНОВИЋ НОВИЦА ТИХОМИР	СМЕДЕРЕВО ОСЛОБОЂЕЊА 35	0.0390	СМЕДЕРЕВО01	12485	0.0390	1/1
1879	МЛАДЕНОВИЋ ПЕТАР БРАНИСЛАВ	РАДИНАЦ	0.0496	РАДИНАЦ	610	0.0496	1/1
1880	МЛАДЕНОВИЋ ЉУБИЧКА	СМЕДЕРЕВО	0.0400	СМЕДЕРЕВО01	15443	0.0400	1/1
1881	МЛАДЕНОВИЋ РАДОВАН ВЕРА	СМЕДЕРЕВО И.ГУНДУЛИЋА 62	0.0256	СМЕДЕРЕВО01	2888	0.0256	1/4
1882	МЛАДЕНОВИЋ СОФРОНИЈЕ СЛОБОДАН	СМЕДЕРЕВО ЧЕРНИШЕВСКОГ 72	0.0573	СМЕДЕРЕВО01	5976	0.0573	1/1
1883	МЛАДЕНОВИЋ СТАНОЈЛО МЛАДЕН	СМЕДЕРЕВО СТАРЦА ВУЛАДИНА 20	0.0183	СМЕДЕРЕВО01	8152	0.0183	1/1
1884	МЛАДЕНОВИЋ ВЛАДИСЛАВ РАТОМИР	РАДИНАЦ	0.0707	РАДИНАЦ	616	0.0707	1/1
1885	МЛАДЕНОВИЋ ВОЈИСЛАВ БРАНКО	СМЕДЕРЕВО ВЕНЧАЧКА 19	0.0376	СМЕДЕРЕВО01	13483	0.0376	1/1
1886	МЛАЂЕНОВИЋ АЛЕКСАНДАР ЗОРАНА	ХЕРЦЕГ НОВИ 1.БОКЕШКЕ БРИГАДЕ 68	0.0110	СМЕДЕРЕВО01	1992	0.0110	2/12
1887	МОЈСИЋ МЛАДЕН ДИМИТРИЈЕ	СМЕДЕРЕВО КАЈМАКЧАЛАНСКА 133	0.0021	СМЕДЕРЕВО01	3315	0.0021	1/1
1888	МОЛДОВАН ДУШАН БОЖИЦА	СМЕДЕРЕВО ПРЕШЕРНОВА 27	0.0410	СМЕДЕРЕВО01	11041	0.0410	1/1
1889	МОМЧИЛОВИЋ НИКОЛА	СМЕДЕРЕВО ЈАНКОВИЋ СТОЈАНА 10	0.0305	СМЕДЕРЕВО01	12625	0.0305	3/10
1890	МОМЧИЛОВИЋ СТОЈИМИР ЧЕДОМИР	РАДИНАЦ	0.0293	РАДИНАЦ	618	0.0293	1/1
1891	МОНТЕРСКО-ИНСТАЛАТЕРСКО И МЕТАЛОПРЕРАБАВЉАЧКО ПРЕД. "ЗМАЈ" АД	СМЕДЕРЕВО ЂУРЕ СТРУГАРА 16	0.5762	СМЕДЕРЕВО01	14101	0.0609	1/1

Табела 7. Корисници пољопривредних култура земљишта у државној својини

р.бр.	назив корисника	адреса корисника	површина земљишта коју користи (ха)	катастарска општина	Поседовни лист или лист непокретности	Површина на листу	Удео на листу
1892	МОРИНА ФАЈИК РАМАДАН	СМЕДЕРЕВО ЛИЧКА 39	0.0415	СМЕДЕРЕВО01	14905	0.5153	1/1
1893	МОСИЋ ВЛАДИМИР МИОДРАГ	СМЕДЕРЕВО БУКУЉСКА 6	0.0600	СМЕДЕРЕВО01	12105	0.0415	1/1
	МОТЕЛ				13735	0.0600	1/1
1894	ДОО	БЕОГРАД СРЕМСКА 6	1.9631	МАЛО ОРАШЈЕ	1291	1.9631	1/1
1895	ИРАТИНКОВИЋ БОГОМИР ДРАГОМИР	СМЕДЕРЕВО СТАРЦА ВУЛАДИНА 54	0.0234	СМЕДЕРЕВО01	8185	0.0117	4/6
					8185	0.0117	2/6
1896	МРВИЋ МИОДРАГ МАРИНА	СМЕДЕРЕВО ОМЛАДИНСКИХ БРИГАДА 14	0.0764	СМЕДЕРЕВО01	1559	0.0764	1/1
1897	МРВИЋ ВИТОМИР АЛЕКСАНДАР	БЕОГРАД ЗИДАРСКА 8	0.0586	СМЕДЕРЕВО01	4467	0.0586	203/1197
1898	МРВИЋ ВИТОМИР МИЛОРАД	БЕОГРАД ЗИДАРСКА 8	0.0586	СМЕДЕРЕВО01	4467	0.0586	204/1197
1899	МРЂА РАДОВАН ЗОРИЦА	СМЕДЕРЕВО ФОЧАНСКА 44	0.0176	СМЕДЕРЕВО01	8739	0.0176	1/4
1900	МУРАТОВСКИ ЦАНКО МУРАТ	СМЕДЕРЕВО МАЛИ КРИВАК 152	0.0602	СМЕДЕРЕВО01	4667	0.0602	1/2
1901	МУРИНА АРИФ ИБРАХИМ	СМЕДЕРЕВО ЛИЧКА 13	0.0332	СМЕДЕРЕВО01	11033	0.0332	1/1
1902	МУРИНА БАЈРАМ	СМЕДЕРЕВО МИРОЉУБА ПАУНОВИЋА 27	0.0023	СМЕДЕРЕВО01	5034	0.0023	1/1
1903	МУРИНА ХИДА САДРИЈА	СМЕДЕРЕВО ЛИЧКА 1	0.0275	СМЕДЕРЕВО01	4159	0.0275	1/1
1904	МУРИНА ХИДА СЕЉИМ	СМДДЕРЕВО ЛИЧКА 21	0.0195	СМЕДЕРЕВО01	4179	0.0195	1/1
1905	МУРИНА САЋИП ФАИК	СМЕДЕРЕВО ЛИЧКА 4	0.0062	СМЕДЕРЕВО01	4163	0.0062	1/1
1906	МУРИНА ЧАМЛА	СМЕДЕРЕВО	0.0250	СМЕДЕРЕВО01	12621	0.0250	3/10
1907	МУСТАФИ АКИФ ЏЕМАЈИЛ	СМЕДЕРЕВО МОЏАРТОВА 7	0.0499	СМЕДЕРЕВО01	5273	0.0499	1/1
1908	МУСТАФОВСКИ ЏЕМИЛ	СМЕДЕРЕВО КОСОВКЕ ДЕВОЈКЕ 15	0.0377	СМЕДЕРЕВО01	15509	0.0377	1/1
1909	МУТИЋ ДРАГУТИН МИЛАН	СМЕДЕРЕВО КНЕЗ МИХАЈЛОВА 21	3.5001	СМЕДЕРЕВО01	15681	3.0001	3/18
1910	МУЊАС ЈОВА РАДЕ	СМЕДЕРЕВО ПРОТЕ МАТЕЈЕ 57	0.0187	СМЕДЕРЕВО01	15682	0.5000	3/6
1911	МУЊАС ЈОВА СТАНКА	СМЕДЕРЕВО ВРШАЧКА 12	0.0187	СМЕДЕРЕВО01	7223	0.0187	1/4
1912	МУЊАС ЈОВО ИЛИЈА	СМЕДЕРЕВО ПРОТЕ МАТЕЈЕ 57	0.0187	СМЕДЕРЕВО01	7223	0.0187	1/4
1913	МУЊАС МИРКО РАДМИЛА	СМЕДЕРЕВО ПРОТЕ МАТЕЈЕ НЕНАДОВ 49	0.0187	СМЕДЕРЕВО01	7223	0.0187	1/4
1914	НАДАШКИЋ ДРАГИЊА	СМЕДЕРЕВО РАДНИЧКА 3	0.0252	СМЕДЕРЕВО01	7353	0.0252	1/3
1915	НАДАШКИЋ ВОЈИСЛАВ МИОДРАГ	СМЕДЕРЕВО РАДНИЧКА 3	0.0252	СМЕДЕРЕВО01	7353	0.0252	1/3

Табела 7. Корисници пољопривредних култура земљишта у државној својини

р.бр.	назив корисника	адреса корисника	површина земљишта коју користи (ха)	катастарска општина	Поседовни лист или лист непокретности	Површина на листу	Удео на листу
1916	НАДАШКИЋ ВОЈИСЛАВ ЗОРАН	БЕОГРАД ЏОРЂА ВАШИНГТОНА 38/А	0.0252	СМЕДЕРЕВО01	7353	0.0252	1/3
1917	НАЈДАНОВИЋ ВОЈИСЛАВ ВЕЉА	СМЕДЕРЕВО НЕМАЊИНА 13	0.3383	СМЕДЕРЕВО01	8933	0.0705	1/1
1918	НАКАРИЋ МИЛИЋ БОГОСАВ	БАТОВАЦ	0.8153	КУЛИЧ	15436	0.2678	1/1
1919	НАУМОВИЋ-ДОМНИЋ ЂУРА ЗАГОРКА	БЕОГРАД ПАЛМОТИЋЕВА 31	0.0886	КУЛИЧ	139	0.2871	1/2
1920	НАЧИЋ СЛОБОДАН САША	СМЕДЕРЕВО ПРВОГ МАЈА 14	0.0350	СМЕДЕРЕВО01	2697	0.0886	1/2
1921	НЕЏИЋ НАДА	СМЕДЕРЕВО СТЕВАНА НЕМАЊИНА 10	0.1028	СМЕДЕРЕВО01	12560	0.0350	1/1
1922	НЕДЕЉКОВИЋ БРАНКО ДРАГАН	СМЕДЕРЕВО	0.0920	СМЕДЕРЕВО01	9999	0.1028	1/1
1923	НЕДЕЉКОВИЋ БРАНКО ДРАГАН	СМЕДЕРЕВО БОЖИДАРА ВУЧКОВИЋА 13	0.0316	СМЕДЕРЕВО01	3906	0.0681	470/1410
1924	НЕДЕЉКОВИЋ БРАНКО МИОДРАГ	СМЕДЕРЕВО БОЖИДАРА ВУЧКОВИЋА 15		СМЕДЕРЕВО01	15007	0.0239	1/3
1925	НЕДЕЉКОВИЋ ДОВРОСАВ ЉУБИНКО	СМЕДЕРЕВО РАДОЈА ДОМАНОВИЋА 62	0.0856	СМЕДЕРЕВО01	6144	0.0316	1/1
1926	НЕДЕЉКОВИЋ ДРАГАН ПЕТАР	СМЕДЕРЕВО БОЖИДАРА ВУЧКОВИЋА 13	0.0631	СМЕДЕРЕВО01	3906	0.0681	889/1410
1927	НЕДЕЉКОВИЋ ДРАГОМИР ДИВНА	СМЕДЕРЕВО ПАЈЕ СМЕДЕРЕВЦА 3/А	0.0536	СМЕДЕРЕВО01	6145	0.0338	1/1
1928	НЕДЕЉКОВИЋ МИЛОРАД НЕНАД	СМЕДЕРЕВО РАДОЈА ДОМАНОВИЋА 62	0.1159	СМЕДЕРЕВО01	15007	0.0239	2/3
1929	НЕДЕЉКОВИЋ ЉУБАН НАДА	СМЕДЕРЕВО БОЖИДАРА ВУЧКОВИЋА 13	0.0340	СМЕДЕРЕВО01	7397	0.0856	1/1
1930	НЕДЕЉКОВИЋ РАДОЈКО ДРАГАНА	СМЕДЕРЕВО ПАЈЕ СМЕДЕРЕВЦА 3/А	0.0578	СМЕДЕРЕВО01	2750	0.0536	1/1
1931	НЕДЕЉКОВИЋ СИМЕОН СЛАВИША	СМЕДЕРЕВО ТИР-АНТИНА 6	0.0663	СМЕДЕРЕВО01	8531	0.1159	1/1
1932	НЕНАДИЋ ЖАРКО ГОРДАНА	БЕОГРАД УСТАНИЧКА 142	0.0544	СМЕДЕРЕВО01	5737	0.0340	1/1
1933	НЕРАЊИЋ ДУШАН МИРОСЛАВ	СМЕДЕРЕВО ЈЕЗАВСКА 57	0.0389	СМЕДЕРЕВО01	3012	0.0578	1/4
1934	НЕВЕНКИЋ ВЛАДИМИР БОГОЉУБ	СМЕДЕРЕВО ИВЕ АНДРИЋА 38	0.0670	СМЕДЕРЕВО01	13761	0.0663	3/6
1935	НЕШИЋ ЖИВКО ДРАГОЉУБ	СМЕДЕРЕВО ПЕТРИЈЕВСКА 79	0.0040	СМЕДЕРЕВО01	12306	0.0544	1/1
1936	НЕШИЋ ДАРИНКА	СМЕДЕРЕВО СВЕТОЗАРА МИЛЕТИЋА 27	0.1042	СМЕДЕРЕВО01	7844	0.0389	5/19
		СЕЛЕВАЦ		СМЕДЕРЕВО01	6148	0.0670	1/1
		СМЕДЕРЕВО И.ГУНДУЛИЋА 10/1		СМЕДЕРЕВО01	2858	0.0040	1/4
		СМЕДЕРЕВО		СМЕДЕРЕВО01	15474	0.1042	1/1

Табела 7. Корисници пољопривредних култура земљишта у државној својини

р.бр.	назив корисника	адреса корисника	површина земљишта коју користи (ха)	Катастарска општина	Поседовни лист или лист непокретности	Површина на листу	Удео на листу
1937	НЕШИЋ ИЛИЈА ДАРИНКА	СМЕДЕРЕВО ЖЕЛЕЗНИЧКА 95	0.2393	СМЕДЕРЕВО001	14567	0.2393	1/1
1938	НЕШИЋ ИЛИЈА СТЕВАН	РАДИНАЦ	0.1170	РАДИНАЦ	627	0.1170	1/1
1939	НЕШИЋ МАТЕЈА МИХАЈЛО	СМЕДЕРЕВО НАРОДНОГ ФРОНТА 10	0.0072	СМЕДЕРЕВО001	5322	0.0072	1/1
1940	НЕШИЋ МИЛОШ ВЛАДИСЛАВ	СМЕДЕРЕВО ПАРТИЗАНСКА 58	0.0576	СМЕДЕРЕВО001	6517	0.0576	998/1228
1941	НЕШИЋ СТАНИСЛАВ БОЖИДАР	СМЕДЕРЕВО КОСОВСКА 34	0.0200	СМЕДЕРЕВО002	3861	0.0125	1/4
				СМЕДЕРЕВО001	14847	0.0075	1/4
1942	НЕШИЋ СВЕТИСЛАВ ДРАГОМИР	СМЕДЕРЕВО НОСИОЦА	0.0424	СМЕДЕРЕВО001	9511	0.0424	1/1
1943	НЕШИЋ ТОДОР МИЛЕВА	АЛБАНСКЕ СПО 3	0.0045	СМЕДЕРЕВО001	3075	0.0045	2/12
1944	НЕШИЋ ВОЈИСЛАВ МОМЧИЛО	БЕОГРАД 29.НОВЕМБАР 108	0.0168	СМЕДЕРЕВО001	4104	0.0168	1/2
1945	НЕШИЋ ВОЈИСЛАВ ВЕРИЦА	СМЕДЕРЕВО КОСАВСКА 34	0.0125	СМЕДЕРЕВО002	3861	0.0125	1/4
1946	НИКОДИЛЕВИЋ РАДИЦА	СМЕДЕРЕВО КАРАЂОРЂЕВА 44	0.0495	СМЕДЕРЕВО001	9935	0.0495	1/1
1947	НИКОДИЛЕВИЋ РУЖИЦА	СМЕДЕРЕВО ПРОТЕ МАТЕЈЕ 46	0.0487	СМЕДЕРЕВО001	12503	0.0487	1/2
1948	НИКОДИЛЕВИЋ ТИХОМИР ДРАГОСЛАВ	СМЕДЕРЕВО КАРАЂОРЂЕВА 44	0.0532	СМЕДЕРЕВО001	9936	0.0532	1/1
1949	НИКОДИЛЕВИЋ ТИХОМИР РАДМИЛО	СМЕДЕРЕВО ПРОТЕ МАТЕЈЕ 46	0.0487	СМЕДЕРЕВО001	12503	0.0487	1/2
1950	НИКОЛАЈЕВИЋ САВО ЉУБИЦА	ЗЕМУН КАРЛОВАЧКА 12	0.0714	СМЕДЕРЕВО001	14485	0.0384	1/1
				СМЕДЕРЕВО001	15605	0.0330	1/5
1951	НИКОЛИЋ ЖАРКО ЖИВОЈИН	СМЕДЕРЕВО 17.ОКТОБРА 14/47	0.0450	СМЕДЕРЕВО001	7726	0.0450	1/1
1952	НИКОЛИЋ ЖИВАДИН СИНИША	СМЕДЕРЕВО ШУМАДИЈСКА 23	0.0039	СМЕДЕРЕВО001	9546	0.0039	1/2
1953	НИКОЛИЋ ЖИВОРАД СВЕТИСЛАВ	СМЕДЕРЕВО ЧЕРНИШЕВСКОГ 19	0.0046	СМЕДЕРЕВО001	9256	0.0046	2/4
		СМЕДЕРЕВО ВОЈВОДЕ ПУТНИКА 29	0.0001	СМЕДЕРЕВО001	803	0.0001	1/5
1954	НИКОЛИЋ ЖИВОТА ДРАГИЦА	СМЕДЕРЕВО	0.0001	СМЕДЕРЕВО001	803	0.0001	1/5
1955	НИКОЛИЋ ЖИВОТА ЛАЗАР	СМЕДЕРЕВО	0.0001	СМЕДЕРЕВО001	803	0.0001	1/5
1956	НИКОЛИЋ ЖИВОТА РАДИЦА	СМЕДЕРЕВО	0.0001	СМЕДЕРЕВО001	803	0.0001	1/5
1957	НИКОЛИЋ ЖИВОТА РАДИВОЈЕ	СМЕДЕРЕВО ВОЈВОДЕ ПУТНИКА 29	0.0001	СМЕДЕРЕВО001	803	0.0001	1/5
1958	НИКОЛИЋ БОРИСАВ РАДИВОЈЕ	РАДИНАЦ Д.ЈОВАНОВИЋА 3	0.1192	РАДИНАЦ	1226	0.1192	1/1
		СМЕДЕРЕВО ПЕТРА	0.0498	СМЕДЕРЕВО001	14845	0.0498	1/1
1959	НИКОЛИЋ БОРИВОЈЕ ПЕРА	МАКСИМОВИЋА 15	0.0211	СМЕДЕРЕВО001	12079	0.0211	1/1
1960	НИКОЛИЋ БОРИВОЈЕ РАДИВОЈЕ	СМЕДЕРЕВО ИВЕ АНДРИЋА 24	0.0211	СМЕДЕРЕВО001	12079	0.0211	1/1
		МРАМОРАК ЖАРКА ЗРЕЊАНИНА 4	0.0442	СМЕДЕРЕВО001	14002	0.0442	1/1
1961	НИКОЛИЋ БРАНИСЛАВ МИЛЕ						

Табела 7. Корисници пољопривредних култура земљишта у државној својини

р.бр.	назив корисника	адреса корисника	површина земљишта коју користи (ха)	катастарска општина	Поседовни лист или лист непокретности	Површина на листу	Удео на листу
1962	НИКОЛИЋ БРАНИСЛАВ МИЛИВОЈЕ	СМЕДЕРЕВО БРАНКЕ ЂУКИЋ 10	0.0410	СМЕДЕРЕВО01	14183	0.0410	1/1
1963	НИКОЛИЋ БРАНКО ГОРДАНА	СМЕДЕРЕВО ИЗЛЕТНИЧКА 22	0.3663	СМЕДЕРЕВО01	8833	0.2783	1/1
				СМЕДЕРЕВО01	13169	0.0880	1/2
1964	НИКОЛИЋ БРАТИСЛАВ ПРЕДРАГ	СМЕДЕРЕВО РУЂЕРА БОШКОВИЋА 7	0.0029	СМЕДЕРЕВО01	2776	0.0029	1/1
1965	НИКОЛИЋ ЦВЕТКО ВЕЛИЧКО	СМЕДЕРЕВО ГОРИЧКА 64	0.0225	СМЕДЕРЕВО01	1594	0.0225	1/1
1966	НИКОЛИЋ ДИМИТРИЈЕ ДОБРОСАВ	СМЕДЕРЕВО ДРАГОЉУБА ПАЈИЋА ЛАМ 20/2	0.0245	СМЕДЕРЕВО01	2114	0.0245	1/4
1967	НИКОЛИЋ ДИМИТРИЈЕ ЈОВАН	СМЕДЕРЕВО ДОСИТЕЈА	0.0076	СМЕДЕРЕВО01	4425	0.0076	1/46/676
1968	НИКОЛИЋ ДИМИТРИЈЕ ЈОВАН	ОБРАДОВИЋА 85	0.0245	СМЕДЕРЕВО01	2114	0.0245	1/4
1969	НИКОЛИЋ ДИМИТРИЈЕ СЛОБОДАН	СМЕДЕРЕВО ГАГАРИНОВА 12	0.0245	СМЕДЕРЕВО01	2114	0.0245	1/4
1970	НИКОЛИЋ ДИМИТРИЈЕ ВИТОМИР	РАДИНАЦ	0.0069	РАДИНАЦ	636	0.0069	1/1
1971	НИКОЛИЋ ДРАГОМИР ЖИВОСЛАВ	СМЕДЕРЕВО ПРИЛЕПОЉСКА 18	0.0315	СМЕДЕРЕВО01	14426	0.0315	1/1
1972	НИКОЛИЋ ДРАГУТИН ВЕРА	РАДИНАЦ	0.1266	РАДИНАЦ	634	0.1266	1/1
1973	НИКОЛИЋ ДУШАН ДРАГОЉУБ	СМЕДЕРЕВО ЗОРКЕ РАДУЛОВИЋ 14	0.0339	СМЕДЕРЕВО01	5882	0.0339	1/1
1974	НИКОЛИЋ ДУШАН РАДОСАВ	СМЕДЕРЕВО ИВЕ АНДРИЋА 29	0.0494	СМЕДЕРЕВО01	9974	0.0494	1/1
1975	НИКОЛИЋ ИЛИЈА ЖИВОРАД	СМЕДЕРЕВО ГОРИЧКА 31	0.0438	СМЕДЕРЕВО01	1564	0.0438	1/1
1976	НИКОЛИЋ ИВАН СВЕТОМИР	СМЕДЕРЕВО КЉАЖИЋЕВА 16	0.0886	СМЕДЕРЕВО01	13963	0.0886	1/2
1977	НИКОЛИЋ ЈЕЛИСАВЕТА	СМЕДЕРЕВО ПЕТРИЈЕВСКА 35	0.0117	СМЕДЕРЕВО01	6669	0.0117	1/1
1978	НИКОЛИЋ ЈОВАН ЖИВОРАД	СМЕДЕРЕВО МАЈЕВИЧКА 17	0.0595	СМЕДЕРЕВО01	4429	0.0595	1/1
1979	НИКОЛИЋ ЈОВАН ФИЛИМОН	СМЕДЕРЕВО МАЛИ КРИВАК 168	0.0221	СМЕДЕРЕВО01	4681	0.0221	1/1
1980	НИКОЛИЋ ЈОВАН ЈУГОСЛАВ	СМЕДЕРЕВО	0.0440	СМЕДЕРЕВО01	13112	0.0440	1/3
1981	НИКОЛИЋ МИХАЈЛО ЖИВОРАД	РАДИНАЦ	0.1497	РАДИНАЦ	651	0.1497	1/1
1982	НИКОЛИЋ МИХАЈЛО ДИМИТРИЈЕ	МАЛО ОРАШЈЕ	0.0411	СМЕДЕРЕВО01	9201	0.0411	1/1
1983	НИКОЛИЋ МИХАЈЛО МИХАЈЛО	РАДИНАЦ	0.1260	РАДИНАЦ	1676	0.1260	1/1
1984	НИКОЛИЋ МИЛАН БРАНИСЛАВ	РАДИНАЦ	0.1551	РАДИНАЦ	661	0.1551	1/1
1985	НИКОЛИЋ МИЛАН ДРАГОЉУБ	СМЕДЕРЕВО ПЕТРИЈЕВСКА 67	0.0097	СМЕДЕРЕВО01	6701	0.0097	1/1
1986	НИКОЛИЋ МИЛАН МИЛЕВКА	СМЕДЕРЕВО ОСЛОБОЂЕЊА 25	0.0179	СМЕДЕРЕВО01	6317	0.0179	1/2
1987	НИКОЛИЋ МИЛЕН МИРОСЛАВКА	СМЕДЕРЕВО СТАРЦА ВУЛАДИНА 29	0.0033	СМЕДЕРЕВО01	8166	0.0033	1/2

Табела 7. Корисници пољопривредних култура земљишта у државној својини

р.бр.	назив корисника	адреса корисника	површина земљишта коју користи (ха)	Катастарска општина	Поседовни лист или лист непокретности	Површина на листу	Удео на листу
1988	НИКОЛИЋ МИЛЕНТИЈЕ РАНЂЕЛ	СМЕДЕРЕВО СТАРЦА ВУЛАДИНА 29	0.0033	СМЕДЕРЕВО01	8166	0.0033	1/2
1989	НИКОЛИЋ МИЛИВОЈЕ ЖИВАДИН	СМЕДЕРЕВО ШУМАДИЈСКА 23	0.0039	СМЕДЕРЕВО01	9546	0.0039	1/2
1990	НИКОЛИЋ МИЛОРАД РАТКО	СМЕДЕРЕВО КОСОВСКА 4	0.0046	СМЕДЕРЕВО01	908	0.0046	1/1
1991	НИКОЛИЋ МИЛОСАВ БРАНИСЛАВА	СМЕДЕРЕВО ПАНОНСКА 5	0.0605	СМЕДЕРЕВО01	6459	0.0605	1/1
1992	НИКОЛИЋ МИЛОШ АЛЕКСАНДАР	СМЕДЕРЕВО ДЕЛИГРАДСКА 5	0.0223	СМЕДЕРЕВО01	4452	0.0223	1/1
1993	НИКОЛИЋ МИОДРАГ МИРОСЛАВ	СМЕДЕРЕВО КАЈМАКЧАЛАНСКА 134	0.0136	СМЕДЕРЕВО01	3318	0.0136	1/1
1994	НИКОЛИЋ МИОДРАГ РАДОМИР	СМЕДЕРЕВО ИРЕНЕ ЗЕКОВИЋ 40	0.0568	СМЕДЕРЕВО01	12445	0.0568	1/1
1995	НИКОЛИЋ НАДА	СМЕДЕРЕВО	0.0440	СМЕДЕРЕВО01	13112	0.0440	1/3
1996	НИКОЛИЋ НАДА СНЕЖАНА	СМЕДЕРЕВО БАЛКАНСКА 50	0.1602	СМЕДЕРЕВО01	12553	0.1602	1/1
1997	НИКОЛИЋ ПРЕДРАГ БИЉАНА	СМЕДЕРЕВО БАЛКАНСКА 13	0.0116	СМЕДЕРЕВО01	104	0.0116	1/1
1998	НИКОЛИЋ РАДИСАВ МИЛИЦА	СМЕДЕРЕВО	0.0440	СМЕДЕРЕВО01	15160	0.0440	1/1
1999	НИКОЛИЋ РАДИВОЈЕ БОРКО	РАДИНАЦ Д.ЈОВАНОВИЋА 3	0.0219	РАДИНАЦ	1949	0.0219	1/1
2000	НИКОЛИЋ РАДОМИР МАРКО	ВЕЛИКА КРСНА СТЕПАЊСКА 34	0.1077	СМЕДЕРЕВО01	1574	0.1077	1/4
2001	НИКОЛИЋ РАДОМИР МИЛОШ	СМЕДЕРЕВО КОЛАРСКИ ПУТ 10	0.0053	СМЕДЕРЕВО01	3589	0.0053	1/2
2002	НИКОЛИЋ РАДОМИР РАНИСАВ	ВЕЛИКА КРСНА СТЕПАЊСКА 34	0.1077	СМЕДЕРЕВО01	1574	0.1077	1/4
2003	НИКОЛИЋ РАДОМИР ЗОРАН	РАДИНАЦ В.ИЛИЋА 9	0.0883	РАДИНАЦ	642	0.0883	1/2
2004	НИКОЛИЋ РАНИСАВ ЉУБОДРАГ	ВЕЛИКА ПЛАНА СЛОБОДАН ПЕНЕЗИЋА 2	0.1077	СМЕДЕРЕВО01	1574	0.1077	2/4
2005	НИКОЛИЋ СНЕЖАНА	СМЕДЕРЕВО КОЛАРСКИ ПУТ 10	0.0053	СМЕДЕРЕВО01	3589	0.0053	1/2
2006	НИКОЛИЋ СРЕТЕН БИСЕРКА	СМЕДЕРЕВО ОСЛОБОЂЕЊА 50	0.0002	СМЕДЕРЕВО01	6333	0.0002	1/1
2007	НИКОЛИЋ СТАНКО БУДИМИР	СМЕДЕРЕВО ТОЛСТОЈЕВА 19	0.4703	СМЕДЕРЕВО01	8409	0.4703	1/1
2008	НИКОЛИЋ СТАНКО СРБОЉУБ	СМЕДЕРЕВО ТОЛСТОЈЕВА 21	0.5491	СМЕДЕРЕВО01	8410	0.5491	1/1
2009	НИКОЛИЋ СТАНОЈЛО МИЛОРАД	РАДИНАЦ	0.0430	РАДИНАЦ	666	0.0430	1/1
2010	НИКОЛИЋ СТЕВАН РИСТО	СМЕДЕРЕВО ОСЛОБОЂЕЊА 25	0.0179	СМЕДЕРЕВО01	6317	0.0179	1/2
2011	НИКОЛИЋ СТОЈАН ВЕЛИБОР	СМЕДЕРЕВО ДОСИТЕЈА ОБРАДОВИЋА 75	0.0543	СМЕДЕРЕВО01	2110	0.0543	1/1

Табела 7. Корисници пољопривредних култура земљишта у државној својини

р.бр.	назив корисника	адреса корисника	површина земљишта коју користи (ха)	катастарска општина	Поседовни лист или лист непокретности	Површина на листу	Удео на листу
2012	НИКОЛИЋ СВЕТОМИР ИВАН	БЕОГРАД БАБАВИЏИЊИНА 42 СМЕДЕРЕВО СРПСКОГ СОВЈЕТА 2/22	0.0886	СМЕДЕРЕВО01	13963	0.0886	1/2
2013	НИКОЛИЋ СВЕТОЗАР МИЛИЦА		0.0443	СМЕДЕРЕВО01	3384	0.0443	5/8
2014	НИКОЛИЋ СВЕТОЗАР НИКОЛА	СМЕДЕРЕВО ВОЈВОДЕ СТЕПЕ 59	0.0237	СМЕДЕРЕВО01	906	0.0237	1/1
2015	НИКОЛИЋ ТАНАСКО МИОДРАГ	СМЕДЕРЕВО ДАВИДОВИЋЕВА 4/23	0.0576	СМЕДЕРЕВО01	6517	0.0576	230/1228
2016	НИКОЛИЋ ТЕРЕЗИЈА	СМЕДЕРЕВО	0.0001	СМЕДЕРЕВО01	803	0.0001	1/5
2017	НИКОЛИЋ ТИХОМИР ЖИВОЈИН	СМЕДЕРЕВО ОСЛОБОЂЕЊА 41	0.0018	СМЕДЕРЕВО01	6335	0.0018	1/1
2018	НИКОЛИЋ ТИХОМИР МИЛОВАН	СМЕДЕРЕВО ОСЛОБОЂЕЊА 43	0.0409	СМЕДЕРЕВО01	6337	0.0409	1/1
2019	НИКОЛИЋ ТОМИСЛАВ ДРАГАН	СМЕДЕРЕВО 4.ЈУЛА 5	0.3970	СМЕДЕРЕВО01	15676	0.3970	Zajedni~ki
2020	НИКОЛИЋ ТОМИСЛАВ МИЛЕ	ЛУГАВИЧИНА 16.ОКТОБРА 32	0.0621	СМЕДЕРЕВО01	14381	0.0621	1/1
2021	НИКОЛИЋ ТОМИСЛАВ ПРВОСЛАВ	РАДИНАЦ Д.ЈОВАНОВИЋА 54	0.1545	РАДИНАЦ	1672	0.1545	1/1
2022	НИКОЛИЋ ВЛАДИМИР ВИДОСАВА	СМЕДЕРЕВО ЧЕРНИШЕВСКОГ 21	0.0046	СМЕДЕРЕВО01	9256	0.0046	1/4
2023	НИКОЛИЋ ЂУРА ТОМА	СМЕДЕРЕВО МАРШАЛА БИРУЗОВА 8	0.0556	СМЕДЕРЕВО01	4736	0.0556	1/2
2024	НИКОСАВИЋ ДРАГОМИР СЛОБОДАН	СМЕДЕРЕВО СВЕТОМИРА НАСТАСИЈЕВ 20	0.0488	СМЕДЕРЕВО01	8902	0.0488	1/2
2025	НИКОСАВИЋ ДУШАН МИЛАНКА	СМЕДЕРЕВО СВЕТОМИРА НАСТАСИЈЕВ 20	0.0488	СМЕДЕРЕВО01	8902	0.0488	1/2
2026	НИНИЋ ИВАН ПРЕДРАГ	СМЕДЕРЕВО ВОЈВОДЕ ЂУШЕ 9	0.0611	СМЕДЕРЕВО01	685	0.0611	2/6
2027	НИНИЋ ИВАН ПРЕДРАГ	СМЕДЕРЕВО ВОЈВОДЕ ЂУШЕ 91	0.0676	СМЕДЕРЕВО01	12369	0.0676	1/1
2028	НИНИЋ-ТОДОРОВИЋ ИВАН ЈЕЛЕНА	НОВИ САД РУМЕНИЧКА 13 НОВИ САД НАРОДНОГ ФРОНТА 12	0.0611	СМЕДЕРЕВО01	685	0.0611	2/6
2029	НИС АД НОВИ САД		9.2828	СУВОДОЛО2 ДРУГОВАЦ 1	759	0.1712	1/1
					1967	9.1116	1/1
2030	НИШЕВИЋ РАДОСАВ МИЛАНКА	СМЕДЕРЕВО ВОЈВОДЕ СТЕПЕ 86	0.1039	СМЕДЕРЕВО02	938	0.1039	1/2
2031	ЈОВАНОВИЋ РАДОМИР	СМЕДЕРЕВО	0.0347	СМЕДЕРЕВО01	8783	0.0347	1/1
2032	НОПЕР СТЕПАН ЈОВИЦА	СМЕДЕРЕВО	0.0256	СМЕДЕРЕВО01	2888	0.0256	1/4
2032	НОВАКОВИЋ ЖИВОМИР НОВИЦА	СМЕДЕРЕВО	0.0256	СМЕДЕРЕВО01	2888	0.0256	1/4

Табела 7. Корисници пољопривредних култура земљишта у државној својини

р.бр.	назив корисника	адреса корисника	површина земљишта коју користи (ха)	Катастарска општина	Поседовни лист или лист непокретности	Површина на листу	Удео на листу
2033	НОВАКОВИЋ ЖИВОРАД ДРАГАН	СМЕДЕРЕВО П.МАКСИМОВИЋА 5	0.0648	СМЕДЕРЕВО01	14848	0.0648	1/2
2034	НОВАКОВИЋ АЛЕКСАНДАР РАДМИЛА	СМЕДЕРЕВО АБЕЛОВА-СОКАК 1 10	0.0036	СМЕДЕРЕВО01	14749	0.0036	1/2
2035	НОВАКОВИЋ БРАНИСЛАВ РОДОЉУБ	СМЕДЕРЕВО	0.5140	СМЕДЕРЕВО01	987	0.5140	1/1
2036	НОВАКОВИЋ БРАНИСЛАВ СЛАВОЉУБ	СМЕДЕРЕВО БАНАТСКА 34	0.4300	СМЕДЕРЕВО01	257	0.4300	1/1
2037	НОВАКОВИЋ ЈОВАН МИЛОМИР	СМЕДЕРЕВО	0.0263	СМЕДЕРЕВО01	15114	0.0263	1/1
2038	НОВАКОВИЋ МИОДРАГ ЖИВАДИНКА	СМЕДЕРЕВО БОСЕ ЦВЕТИЋА 13	0.0308	СМЕДЕРЕВО01	15109	0.0308	1/1
2039	НОВАКОВИЋ ПЕТАР ЈОВА	СМЕДЕРЕВО ИВЕ АНДРИЋА 31	0.0080	СМЕДЕРЕВО01	14746	0.0080	1/1
2040	НОВАКОВИЋ РАДИША РАДИЦА	СМЕДЕРЕВО П.МАКСИМОВИЋА 5	0.0648	СМЕДЕРЕВО01	14848	0.0648	1/2
2041	НОВАКОВИЋ РАТКО БОЖИДАР	КОСОВСКА ВИТ	0.0568	СМЕДЕРЕВО01	7468	0.0568	1/1
2042	НОВАКОВИЋ-ЏИПА ЖАРКО СНЕЖАНА	СМЕДЕРЕВО ИВЕ АНДРИЋА 10	0.0036	СМЕДЕРЕВО01	14749	0.0036	1/2
2043	НОВИЧИЋ ДАНИЛО СЛАВКА	СМЕДЕРЕВО СЛОВЕНСКА 5	0.0362	СМЕДЕРЕВО01	7998	0.0362	1/1
2044	НОВИЧИЋ МИРКО СЛАВОЉУБ	СМЕДЕРЕВО САВЕ КОВАЧЕВИЋА 29	0.0104	СМЕДЕРЕВО01	7670	0.0104	1/1
2045	НОВОСЕЛ ДАНИЛО БЛАГОЈЕ	СМЕДЕРЕВО ФОЧАНСКА 154	0.0118	СМЕДЕРЕВО01	8851	0.0118	1/1
2046	НОВОСЕЛ ДАНИЛО РАДОИЦА	СМЕДЕРЕВО РАДОЈА ДОМАНОВИЋА 56	0.0173	СМЕДЕРЕВО01	7394	0.0173	1/1
2047	ОБРАДОВИЋ БРАНИСЛАВА	СМЕДЕРЕВО ФОЧАНСКА 58	0.0041	СМЕДЕРЕВО01	8754	0.0041	1/2
2048	ОБРАДОВИЋ ДРАГО ОЛГИЦА	СМЕДЕРЕВО ЂУРЕ ДАНИЧИЋА 54	0.0335	СМЕДЕРЕВО01	12867	0.0335	1/1
2049	ОБРАДОВИЋ ЛАЗАР ВЕРИЦА	СМЕДЕРЕВО СРЕТЕНА ПОПОВИЋА 22	0.0299	СМЕДЕРЕВО01	15086	0.0299	1/1
2050	ОБРАДОВИЋ РАДОСАВ ДРАГОЉУБ	СМЕДЕРЕВО ФОЧАНСКА 58	0.0041	СМЕДЕРЕВО01	8754	0.0041	1/2
2051	ОЦОКОЉИЋ МИЉКО РАДОЈКО	БЕОГРАД ШУМАДИЈСКИ ТРГ 6	0.1130	УДОВИЦЕ	1759	0.1130	1/1
2052	ОДАЛОВИЋ ТОДОР МОМЧИЛО	СМЕДЕРЕВО ЖИКЕ АТАНАЏКОВИЋА 34	0.0625	СМЕДЕРЕВО01	14794	0.0625	1/2
2053	ОДАЛОВИЋ ВЛАДА ГОРДАНА	СМЕДЕРЕВО ЖИКЕ АТАНАЏКОВИЋА 34	0.0625	СМЕДЕРЕВО01	14794	0.0625	1/2
2054	ОГАРЕВИЋ ВИТОМИР РАДОЈИЦА	СМЕДЕРЕВО БРАНКА Ж.ЈЕВЕРЕМОВИЋ 57	0.0460	СМЕДЕРЕВО01	15169	0.0460	1/1
2055	ОПЊАНОВИЋ МИЛАН РАДОСЛАВ	БЕОГРАД ВЛАДИМИРА ТОМАНОВИЋА 51	0.0930	СМЕДЕРЕВО01	1714	0.0930	1/1

Табела 7. Корисници пољопривредних култура земљишта у државној својини

р.бр.	назив корисника	адреса корисника	површина земљишта коју користи (ха)	Катастарска општина	Поседовни лист или лист непокретности	Површина на листу	Удео на листу
2056	ОГЊАНОВИЋ СТАНА	СМЕДЕРЕВО ЦРВЕНЕ АРМИЈЕ 45	0.0035	СМЕДЕРЕВО01	9091	0.0035	1/1
2057	ОКИЉЕВИЋ МАРКО ПЕТАР	РАДИНАЦ БРАТСТВА И ЈЕДИНСТВА 54	0.0392	СМЕДЕРЕВО01	11056	0.0392	1/1
2058	ОКРУЖНИ ЗАТВОР СМЕДЕРЕВО	СМЕДЕРЕВО	1.7415	СМЕДЕРЕВО01	12990	1.7415	1/1
2059	ОЛИВЕРА ВУКОСАВА ПУХАРИЋ	МАКАРСКА ДОНА МИХОВИЛА ПАВЛИН 14	0.0628	СМЕДЕРЕВО01	2369	0.0628	1/2
2060	ОМЛАДИНСКА ЗАДРУГА СМЕДЕРЕВО	СМЕДЕРЕВО ДР.ЈОВАНА ЦВИЈИЋА 7	0.0241	СМЕДЕРЕВО01	13218	0.0241	1/1
2061	ОПАЧИЋ ПЕТАР	СМЕДЕРЕВО КОСТЕ МАНОЈЛОВИЋА 6	0.0133	СМЕДЕРЕВО01	5299	0.0133	1/1
2062	ОПШТЕ ЗЕМЉОРАДНИЧКА ЗАДРУГА "ПАРТИЗАН"	КОЛАРИ	0.4000	КОЛАРИ	424	0.4000	1/1
2063	ОПШТИНА МАЛО ЦРНИЋЕ	МАЛО ЦРНИЋЕ	0.7037	ОСИПАОНИЦА	1828	0.7037	1/1
2064	ОПШТИНА СМЕДЕРЕВО	БРАНОВО	0.0460	БРАНОВО03	2074	0.0460	1/1
2065	ОПШТИНСКА ЗАЈЕДНИЦА ДЕЧИЈЕ ЗАШТИТЕ	СМЕДЕРЕВО	0.0813	ОСИПАОНИЦА	3147	0.0813	1/1
2066	ОПШТИНСКА ЗАЈЕДНИЦА ДЕЧИЈЕ ЗАШТИТЕ	СМЕДРЕВО	0.2500	ДРУГОВАЦ 1	1586	0.2500	1/1
2067	ОРАС ШАНДАР ГАБАР	СМЕДЕРЕВО	0.0265	СМЕДЕРЕВО01	12626	0.0265	3/10
2068	ОРЕШЧАНИН МИЛАН СТОЈАН	СМЕДЕРЕВО ОСЛОБОЂЕЊА 102	0.2251	СМЕДЕРЕВО01	6375	0.2251	2/3
2069	ОРГАНИЗАЦИЈА ПОКРЕТА ГОРАНА ИЗ СМЕДЕРЕВА	СМЕДЕРЕВО	1.4423	СМЕДЕРЕВО01	14194	1.4423	1/1
2070	ОСНОВНА ШКОЛА	ДОБРИ ДО	1.0869	ДОБРИ ДО	779	1.0869	1/1
2071	ОСНОВНА ШКОЛА "ЂУРА ЈАКШ	МАЛА КРСНА	0.1846	МАЛА КРСНА	513	0.1846	1/1
2072	ОСНОВНА ШКОЛА	ПЕТРИЈЕВО	0.0377	ПЕТРИЈЕВО	47	0.0377	1/1
2073	ОСНОВНА ШКОЛА " ДИМИТРИЈЕ ДАВИДОВИЋ"	СМЕДЕРЕВО	3.8100	СЕОНЕ	440	1.6810	1/1
				СЕОНЕ	862	1.7130	1/1
				УДОВИЦЕ	1262	0.4160	1/1
2074	ОСНОВНА ШКОЛА "БРАНКО РАДИЧЕВИЋ" 41	ЛУГАВЧИНА БОРИСА КИДРИЧА	0.1103	ЛУГАВЧИНА	1360	0.1103	3298/8677

Табела 7. Корисници пољопривредних култура земљишта у државној својини

р.бр.	назив корисника	адреса корисника	површина земљишта коју користи (ха)	катастарска општина	поседовни лист или лист непокретности	површина на листу	удео на листу
2075	ОСНОВНА ШКОЛА "БРАНКО РАДИЧЕВИЋ" РАДИНАЦ	РАДИНАЦ	0.3027	РАДИНАЦ	686	0.3027	1/1
2076	ОСНОВНА ШКОЛА "ДОСИТЕЈ ОБРАДОВИЋ"	СМЕДЕРЕВО БУРЕ ДАНИЧИЋА 88	0.0700	СМЕДЕРЕВО1 СМЕДЕРЕВО1	2448 2448	0.0350 0.0350	4051/10160 6109/10160
2077	ОСНОВНА ШКОЛА "ДОСИТЕЈ ОБРАДОВИЋ"	ВРАНОВО	2.9388	ВРАНОВО	715	2.9388	1/1
2078	ОСНОВНА ШКОЛА "ИЛИЈА МИЛОСАВЉЕВИЋ-КОЛАРАЦ"	ЛУЊЕВАЦ ЛУЊЕВАЧКА 53	0.2976	ЛУЊЕВАЦ	234	0.2976	1/1
2079	ОСНОВНА ШКОЛА "ИЛИЈА МИЛОСАВЉЕВИЋ-КОЛАРАЦ"	КОЛАРИ	3.1872	БИНОВАЦ	330	3.1872	1/1
2080	ОСНОВНА ШКОЛА "ИЛИЈА МИЛОСАВЉЕВИЋ-КОЛАРАЦ"	КОЛАРИ КОЛАРЧЕВА ББ	1.6752	КОЛАРИ ЛАНДОЛ	461 476	0.4798 1.1954	1/1 1/1
2081	ОСНОВНА ШКОЛА "ИВО АНДРИЋ", РАДИНАЦ, ИЗДВОЈЕНО	РАДИНАЦ СПАСОЈА ПЕЈАНОВИЋА	1.0206	РАЉА	235	1.0206	1/1
2082	ОСНОВНА ШКОЛА "ИВО ЛОЛА РИБАР"	СКОБАЉ	0.4071	СКОБАЉ СКОБАЉ	927 2496	0.2625 0.1446	1/1 1/2
2083	ОСНОВНА ШКОЛА "ИЗДВОЈЕНО ОДЕЉ ВРБОВАЦ ИВО АНДРИЋ", РАДИНАЦ,	РАДИНАЦ СПАСОЈА ПЕЈАНОВИЋА	0.4190	ВРБОВАЦ	521	0.4190	1/1
2084	ОСНОВНА ШКОЛА "ЈОВАН ЈОВАНОВИЋ ЗМАЈ"	СМЕДЕРЕВО	0.1846	ШАЛИНАЦ	145	0.1846	1/1
2085	ОСНОВНА ШКОЛА "САВА КОВАЧЕВИЋ"	МИХАЈЛОВАЦ	0.6680	МИХАЈЛОВАЦ	1499	0.6680	1/1
2086	ОСНОВНА ШКОЛА "САВА КОВАЧЕВИЋ"	УДОВИЦЕ	0.1875	УДОВИЦЕ	109	0.1875	1/1
2087	ОСНОВНА ШКОЛА "СВЕТА МЛАДЕНОВИЋ" САРАОРЦИ	САРАОРЦИ КРАЉА АЛЕКСАНДРА	1.0252	САРАОРЦИ	1160	1.0252	1/1
2088	ОСНОВНА ШКОЛА "СВЕТИТЕЉ САВА"	ДРУГОВАЦ	0.8861	СУВОДОЛ ДРУГОВАЦ 1	348 824	0.7630 0.1231	1/1 1/1
2089	ОСНОВНА ШКОЛА "ВУК КАРАЏИЋ"	ЛИПЕ ВУКА КАРАЏИЋА 1	7.5804	ЛИПЕ 1 ЛИПЕ 2	211 1469	6.9305 0.6499	1/1 1/1
2090	ОСНОВНА ШКОЛА "БУРА ЈАКШИЋ"	КУЛИЧ	0.5933	КУЛИЧ	30	0.5933	1/1
2091	ОСНОВНА ШКОЛА "ВОЈД КАРАЂОРЂЕ" ВОДАЊ	ВОДАЊ	3.2933	ВОДАЊ	524	3.2933	1/1

Табела 7. Корисници пољопривредних култура земљишта у државној својини

р.бр.	назив корисника	адреса корисника	површина земљишта коју користи (ха)	катастарска општина	Поседовни лист или лист непокретности	Површина на листу	Удео на листу
2092	ОСТОЈИЋ ЊЕГОШ МОМЧИЛО	ЗЕМУН МЕТОХИЈСКА 8	0.0281	СМЕДЕРЕВО01	5700	0.0281	1/1
2093	ОТАШЕВИЋ ДАМЈАН НИКОЛА	СМЕДЕРЕВО РАДНИЧКА 7	0.0659	СМЕДЕРЕВО01	7357	0.0659	1/2
2094	ОТАШЕВИЋ ДИМИТРИЈЕ НИКОЛА	СМЕДЕРЕВО РАДНИЧКА 7	0.0659	СМЕДЕРЕВО01	7357	0.0659	1/2
2095	ПАЈЖИН ПЕТАР САША	СМЕДЕРЕВО	0.0422	СМЕДЕРЕВО01	15504	0.0422	1/1
2096	ПАЈИЋ ДРАГОМИР ДРАГИЦА	КУЛИЧ БРАЋЕ ПЕТРОВИЋА 13	0.3315	КУЛИЧ	259	0.3315	1/2
2097	ПАЈКИЋ ПЕРА МИЛИЦА	СМЕДЕРЕВО МАЈДАНСКА 6	0.0069	СМЕДЕРЕВО01	6044	0.0069	1/1
2098	ПАЈОВИЋ МИОМИР ДРАГАНА	СМЕДЕРЕВО СЛОВЕНСКА 6	0.1241	СМЕДЕРЕВО01	8835	0.1241	1/1
2099	ПАЈВОД БОЖИДАР БРАНКО	СМЕДЕРЕВО 1.МАЈА 63	0.0615	СМЕДЕРЕВО01	15057	0.0615	1/1
2100	ПАЛИЋ СИМА АНА	СМЕДЕРЕВО ШЕКСПИРОВА 6	0.0136	СМЕДЕРЕВО01	9341	0.0136	1/1
2101	ПАЛИЋ СИМА ЗЕФО	СМЕДЕРЕВО ШЕКСПИРОВА 6/А	0.0320	СМЕДЕРЕВО01	9342	0.0320	1/1
2102	ПАЛОЧЕВИЋ ЉУБОМИР БОСИЉКА	ВИТИНА СРПСКА 9	0.0163	СМЕДЕРЕВО01	6508	0.0163	1/1
2103	ПАНАЈОТОВИЋ ДОБРИВОЈЕ АЛЕКСАНДАР	СМЕДЕРЕВО ЗЕКЕ БУЉУБАШЕ 18	0.0342	СМЕДЕРЕВО01	15508	0.0342	1/1
2104	ПАНАЈОТОВИЋ ДРАГОМИР СЛОБОДАНКА	БЕОГРАД 27.МАРТА 64-70	0.0849	УДОВИЦЕ	2085	0.0849	1/1
2105	ПАНЕВ ЖАРКО ЈАСМИНА	СМЕДЕРЕВО МИЛОЈА ЂАКА 1/3	0.2749	СМЕДЕРЕВО01	9487	0.2588	1/1
				СМЕДЕРЕВО01	14839	0.0161	1/1
2106	ПАНИЋ ЖИВОЈИН ДОБРИНКА	СМЕДЕРЕВО ПЕТРИЈЕВСКА 122/А	0.0495	СМЕДЕРЕВО01	6748	0.0495	1/1
2107	ПАНИЋ ЈЕЛЕНА	СМЕДЕРЕВО ФОЧАНСКА 44	0.0176	СМЕДЕРЕВО01	8739	0.0176	2/4
2108	ПАНИЋ МИЛОЈЕ БРАНИСЛАВ	СМЕДЕРЕВО ЗЕТСКА 10	0.0138	СМЕДЕРЕВО01	2793	0.0138	1/1
2109	ПАНИЋ МИЛОСАВ ДАНИЦА	РАДИНАЦ	0.1456	РАДИНАЦ	409	0.1456	1/2
2110	ПАНТЕЛИЋ БРАНИСЛАВ ЖИВАНА	СМЕДЕРЕВО МОСТАРСКА 111	0.0431	СМЕДЕРЕВО01	5260	0.0431	1/1
2111	ПАНТЕЛИЋ МИЛИНКО БОЖИДАР	СМЕДЕРЕВО ПАРТИЗАНСКА 94	0.0550	СМЕДЕРЕВО01	2917	0.0550	1/2
2112	ПАНТЕЛИЋ МИЛИНКО ГОРИЦА	СМЕДЕРЕВО ВОЈВОДЕ СИМЕ 6/7	0.0550	СМЕДЕРЕВО01	2917	0.0550	1/2
2113	ПАНТИЋ ЖИВОТА КАТАРИНА	ДРУГОВАЦ	0.0050	СМЕДЕРЕВО01	8580	0.0050	4/6
2114	ПАНТИЋ АЛЕКСАНДАР ДУШАН	РАДИНАЦ	0.0579	РАДИНАЦ	704	0.0579	1/1
2115	ПАНТИЋ БОЖИДАР РАДИША	СМЕДЕРЕВО МОСТАРСКА 36	0.0313	СМЕДЕРЕВО01	5187	0.0313	1/1
2116	ПАНТИЋ БОГОЉУБ МИОДРАГ	ПРИШТИНА МИКРО НАСЕЉЕ 8	0.0051	СМЕДЕРЕВО01	7461	0.0051	1/1
2117	ПАНТИЋ МИЛОРАД СЛАВОЉУБ	СМЕДЕРЕВО ФОЧАНСКА 73	0.0353	СМЕДЕРЕВО01	8763	0.0353	1/1
2118	ПАНТИЋ РАДОЈКО РАДОМИР	РАДИНАЦ	0.1499	РАДИНАЦ	709	0.1499	1/1
2119	ПАНТИЋ СЛОБОДАН ДОБРИЦА	СМЕДЕРЕВО ФОЧАНСКА 5	0.0365	СМЕДЕРЕВО01	5978	0.0365	1/1
2120	ПАНТОВИЋ ЉУБОМИР МИЛОШ	СМЕДЕРЕВО 44.НОВА 17	0.0338	СМЕДЕРЕВО01	5948	0.0338	1/2

Табела 7. Корисници пољопривредних култура земљишта у државној својини

р.бр.	назив корисника	адреса корисника	површина земљишта коју користи (ха)	Катастарска општина	Поседовни лист или лист непокретности	Површина на листу	Удео на листу
2121	ПАНТОВИЋ СЛАВКА	СМЕДЕРЕВО 44. НОВА 17	0.0338	СМЕДЕРЕВО01	5948	0.0338	1/2
2122	ПАНТОВИЋ СВЕТИСЛАВ ЗВОНКО	СМЕДЕРЕВО УРАЛСКА 3	0.0298	СМЕДЕРЕВО01	14738	0.0298	1/1
2123	ПАНТОВИЋ ВУКАШИН МЛАДЕН	СМЕДЕРЕВО 29. НОВЕМБАР 9	0.0418	СМЕДЕРЕВО01	1818	0.0418	1/1
2124	ПАНЦИЋ ДРАГАНА	СМЕДЕРЕВО КАЈМАКЧАПАНСКА 17	0.0428	СМЕДЕРЕВО01	3201	0.0428	1/1
2125	ПАНЧИЋ ЛАЗАР КРСТИНА	СМЕДЕРЕВО МАЛИ КРИВАК 118	0.0184	СМЕДЕРЕВО01	4638	0.0184	1/1
2126	ПАПИЋ ДРАГОЉУБ МИЛОРАД	СМЕДЕРЕВО 29. НОВЕМБАР 11	0.0018	СМЕДЕРЕВО01	1821	0.0018	1/1
2127	ПАПИЋ ИЛИЈА ГОЈКО	СМЕДЕРЕВО ЈОСИПА ПАНЧИЋА 47	0.1358	СМЕДЕРЕВО01	3133	0.0679	1/4
2128	ПАЉЕВИЋ МАРТИН ИЛИЈА	СМЕДЕРЕВО	0.0491	СМЕДЕРЕВО01	3133	0.0679	3/4
2129	ПАЉИЋ РАДОВАН ТОМА	СЕЛО СЕВЏЕ С.О. УРОШЕВАЦ	0.1198	СМЕДЕРЕВО01	15191	0.0491	1/1
2130	ПАУНОВИЋ БРАНИСЛАВ САША	СМЕДЕРЕВО ИВЕ АНДРИЋА 3	0.0621	СМЕДЕРЕВО01	2949	0.1198	1/4
2131	ПАУНОВИЋ ДРАГОЉУБ РАДОМИР	СМЕДЕРЕВО	0.0417	СМЕДЕРЕВО01	41	0.0621	1/1
2132	ПАУНОВИЋ ДРАГУТИН СЛАЂАНА	СМЕДЕРЕВО ИЗЛЕТНИЧКА 65	0.0714	СМЕДЕРЕВО01	15202	0.0417	1/1
2133	ПАУНОВИЋ МАТЕЈА ДАНИЈА	СМЕДЕРЕВО ДУНАВСКА 61	0.2479	СМЕДЕРЕВО01	14513	0.0714	1/1
2134	ПАУНОВИЋ МИЛАНКА СЛОБОДАН	СМЕДЕРЕВО ЗЕКЕ БУЉУБАШЕ 9	0.0426	СМЕДЕРЕВО01	2329	0.2479	1/2
2135	ПАУНОВИЋ МИЛОРАД ДОБРИЦА	РАДИНАЦ Д. ЈОВАНОВИЋ 6	0.1549	РАДИНАЦ	15531	0.0426	1/1
2136	ПАУНОВИЋ МИЛУТИН МИРОСЛАВ	СМЕДЕРЕВО ЈЕЗАВСКА 37	0.0118	СМЕДЕРЕВО01	1143	0.1549	1/2
2137	ПАУНОВИЋ МИРОСЛАВА	СМЕДЕРЕВО КАРАЂОРЂЕВО БРДО 33	0.1297	СМЕДЕРЕВО01	3003	0.0118	1/1
2138	ПАУНОВИЋ ЉУБАН ДУШАН	СМЕДЕРЕВО ДУНАВСКА 55	0.0110	СМЕДЕРЕВО01	3412	0.1297	1/3
2139	ПАУНОВИЋ ЉУБИСАВ	СМЕДЕРЕВО КОСОВСКА 12	0.0065	СМЕДЕРЕВО01	2326	0.0110	1/1
2140	ПАУНОВИЋ ЉУБОМИР МИРОСЛАВА	СМЕДЕРЕВО ЦВИЈИЋЕВА 7/19	3.5001	СМЕДЕРЕВО01	3833	0.0065	1/1
2141	ПАУНОВИЋ РАДИСАВ МОМЧИЛО	СМЕДЕРЕВО ЦРВЕНЕ АРМИЈЕ 116	0.0164	СМЕДЕРЕВО01	15681	3.0001	1/18
2142	ПАУНОВИЋ СВЕТОЗАР ВОЈИСЛАВ	СМЕДЕРЕВО ДОСИТЕЈА	0.0091	СМЕДЕРЕВО01	15682	0.5000	1/6
2143	ПАУНОВИЋ ТОМИСЛАВКА	ОБРАДОВИЋА 52	0.0810	СМЕДЕРЕВО01	9138	0.0164	1/1
2144	ПАУНОВИЋ ВАСА ЉУБАН	СМЕДЕРЕВО ДУНАВСКА 61	0.2479	СМЕДЕРЕВО01	2093	0.0091	1/1
2145	ПАУНОВИЋ ВЛАДИМИР НЕНАД	СМЕДЕРЕВО САВЕ ГРУИЋА 1	0.0070	СМЕДЕРЕВО01	9074	0.0810	1/1
					2329	0.2479	1/2
					5550	0.0070	1/1

Табела 7. Корисници пољопривредних култура земљишта у државној својини

р.бр.	назив корисника	адреса корисника	површина земљишта коју користи (ха)	катастарска општина	Поседовни лист или лист непокретности	Површина на листу	Удео на листу
2146	ПАУНОВИЋ ВЛАЈКО ЖИВАДИН	СМЕДЕРЕВО ВОЈВОДЕ СТЕПЕ 27	0.1685	СМЕДЕРЕВО01	872	0.1685	1/1
2147	ПАУНОВИЋ ВЛАСТИМИР ВЕРИЦА	СМЕДЕРЕВО ПЕТРИЈЕВСКА 22	0.0235	СМЕДЕРЕВО01	6654	0.0235	4/7
2148	ПАУНОВИЋ ВОЈИСЛАВ ДРАГАН ПАУНОВИЋ-ДИМИТРИЈЕВИЋ МИЛОРАД ЖИВОРАД	СМЕДЕРЕВО РАДИНАЦ	0.0420	СМЕДЕРЕВО01	15243	0.0420	1/1
2149	ПАУНОВИЋ-ДИМИТРИЈЕВИЋ МИЛОРАД	РАДИНАЦ	0.1549	РАДИНАЦ	1143	0.1549	1/2
2150	ПАВИЋ БОРИВОЈЕ СРБОЉУБ	СМЕДЕРЕВО ОГЊЕНА ПРИЦЕ 3	0.0028	СМЕДЕРЕВО01	6238	0.0028	1/1
2151	ПАВИЋ ЈАНКО ТОМИСЛАВ	СМЕДЕРЕВО МОЦАРТОВА 8	0.0090	СМЕДЕРЕВО01	5274	0.0090	1/1
2152	ПАВИЋ СЛАВКО ТИХОМИР	С.ЖЕГРА-ЃЊИЛ	0.1203	СМЕДЕРЕВО01	14147	0.1203	1/1
2153	ПАВИЋ СЛАВКО ВЛАСТИМИР	СМЕДЕРЕВО ГОРИЧКА 83	0.0504	СМЕДЕРЕВО01	12551	0.0504	1/1
2154	ПАВИЋЕВИЋ МИЛОРАД ЗАГОРКА	БЕОГРАД Н.ХЕРОЈА 5	0.1120	СМЕДЕРЕВО01	2366	0.1120	1/3
2155	ПАВКОВИЋ АЛЕКСАНДАР МИЛИЦА	СМЕДЕРЕВО ЂУРЕ ДАНИЧИЋА 18	0.0600	СМЕДЕРЕВО01	2365	0.0600	2/4
2156	ПАВКОВИЋ ДАНИЦА	СМЕДЕРЕВО ДУНАВСКА 21	0.0118	СМЕДЕРЕВО01	2306	0.0118	1/6
2157	ПАВКОВИЋ МИЛКА	СМЕДЕРЕВО ДУНАВСКА 21	0.0118	СМЕДЕРЕВО01	2306	0.0118	1/6
2158	ПАВКОВИЋ ПЕТАР ДАНИЦА	СМЕДЕРЕВО ДУНАВСКА 21	0.0371	СМЕДЕРЕВО01	2310	0.0371	1/1
2159	ПАВКОВИЋ РАДЕ НИКОЛА	СМЕДЕРЕВО ДУНАВСКА 21	0.0118	СМЕДЕРЕВО01	2306	0.0118	1/6
2160	ПАВКОВИЋ ВУЈА РАДЕ	СМЕДЕРЕВО ДУНАВСКА 21	0.0118	СМЕДЕРЕВО01	2306	0.0118	1/6
2161	ПАВЛОВИЋ ЖИВОЈИН ЉИЉАНА	СМЕДЕРЕВО КНЕЗ МИХАЈЛОВА 91	0.0770	СМЕДЕРЕВО01	3559	0.0770	1/2
2162	ПАВЛОВИЋ ЖИВОРАД ВЕСНА	ВРБОВАЦ	0.0745	СМЕДЕРЕВО01	9127	0.0745	1/4
2163	ПАВЛОВИЋ ЖИВОТА ЖИВОМИР	СМЕДЕРЕВО	0.0060	СМЕДЕРЕВО01	4748	0.0060	1/1
2164	ПАВЛОВИЋ АЛЕКСАНДАР МИЛЕ	СМЕДЕРЕВО	0.0234	СМЕДЕРЕВО01	15110	0.0234	1/1
2165	ПАВЛОВИЋ АЛЕКСАНДАР ЉИЉАНА	СМЕДЕРЕВО 1.МАЈА 35	0.0038	СМЕДЕРЕВО01	9112	0.0038	1/2
2166	ПАВЛОВИЋ БЛАГОЈЕ МИЛУТИН	СМЕДЕРЕВО ЦРВЕНЕ АРМИЈЕ 21	0.0137	СМЕДЕРЕВО01	9064	0.0137	1/1
2167	ПАВЛОВИЋ БОЖИДАР МИОДРАГ	БЕОГРАД ДАНТЕОВА 5	0.0629	СМЕДЕРЕВО01	5797	0.0629	1/1
2168	ПАВЛОВИЋ БОЖИДАР СВЕТЛАНА	СМЕДЕРЕВО 17 ОКТОБАР 51/А	0.1695	СМЕДЕРЕВО01	2332	0.0526	1/2
				СМЕДЕРЕВО01	2333	0.0508	1/1
				СМЕДЕРЕВО01	15305	0.0661	161/661
2169	ПАВЛОВИЋ БОЖИДАР СВЕТЛАНА	СМЕДЕРЕВО СТАНОЈА ГЛАВАША 5	0.3069	СМЕДЕРЕВО01	7887	0.1312	355/1386
				СМЕДЕРЕВО01	15884	0.1757	1/1
2170	ПАВЛОВИЋ БОРИСАВ ДОВРИВОЈЕ	КУЛИЧ	0.1336	КУЛИЧ	151	0.1336	1/1

Табела 7. Корисници пољопривредних култура земљишта у државној својини

р.бр.	назив корисника	адреса корисника	површина земљишта коју користи (ха)	катастарска општина	Поседовни лист или лист непокретности	Површина на листу	Удео на листу
2171	ПАВЛОВИЋ БОРИВОЈЕ БРАНИСЛАВ	СМЕДЕРЕВО ОСЛОБОЂЕЊА 33	0.0002	СМЕДЕРЕВО01	6326	0.0002	1/1
2172	ПАВЛОВИЋ БОРИВОЈЕ СТАНКО	СМЕДЕРЕВО ЂУРЕ ДАНИЧИЋА 117	0.0103	СМЕДЕРЕВО01	2471	0.0103	1/2
2173	ПАВЛОВИЋ БОРИВОЈЕ ВЕЛИМИР	СМЕДЕРЕВО ЂУРЕ ДАНИЧИЋА 119	0.0103	СМЕДЕРЕВО01	2471	0.0103	1/2
2174	ПАВЛОВИЋ БРАНИСЛАВ СЛОБОДА	СМЕДЕРЕВО ЈУГОВО ББ	0.0367	УДОВИЦЕ	819	0.0367	1/1
2175	ПАВЛОВИЋ ДРАГИЦА	СМЕДЕРЕВО	0.0552	СМЕДЕРЕВО01	6653	0.0552	45/552
2176	ПАВЛОВИЋ ДРАГИША ВИДОСАВА	РАДИНАЦ В.ИЛИЋА 4	0.0997	РАДИНАЦ	688	0.0997	1/1
2177	ПАВЛОВИЋ ДРАГОЉУБ ЉУБИША	СМЕДЕРЕВО	0.0431	СМЕДЕРЕВО01	15245	0.0431	1/1
2178	ПАВЛОВИЋ ДРАГОСЛАВ ДРАГИША	СМЕДЕРЕВО КАРАЂОРЂЕВА 60/22	0.2104	СМЕДЕРЕВО01	606	0.0578	1/1
				СМЕДЕРЕВО01	14903	0.1526	1/1
2179	ПАВЛОВИЋ ЈАКОВ БОЖИДАР	СМЕДЕРЕВО ЉУБЕ НЕНАДОВИЋА 3	0.0605	СМЕДЕРЕВО01	5787	0.0605	1/1
2180	ПАВЛОВИЋ ЈАКОВ ВИТОМИР	СМЕДЕРЕВО САВЕ КОВАЧЕВИЋА 51	0.0361	СМЕДЕРЕВО01	7680	0.0361	1/2
2181	ПАВЛОВИЋ ЈЕВРЕМ ДАНИЦА	СМЕДЕРЕВО ПЕТРИЈЕВСКА 14	0.1018	СМЕДЕРЕВО01	6644	0.0735	1/1
2182	ПАВЛОВИЋ МИХАЈЛО НЕНАД	СМЕДЕРЕВО МОСТАРСКА 69	0.0434	СМЕДЕРЕВО01	14982	0.0283	172/283
2183	ПАВЛОВИЋ МИЛУТИН МИРЈАНА	СМЕДЕРЕВО КАРАЂОРЂЕВ ДУД 39	0.0105	СМЕДЕРЕВО01	14013	0.0434	1/1
2184	ПАВЛОВИЋ МИОДРАГ НЕБОЈША	ТРНОВЧЕ	0.0658	СМЕДЕРЕВО01	2450	0.0105	1/2
2185	ПАВЛОВИЋ ПЕТАР ЧЕДОМИР	СМЕДЕРЕВО	0.0504	СМЕДЕРЕВО01	13036	0.0658	1/1
2186	ПАВЛОВИЋ ЉУБИСАВ ЉИЉАНА	СМЕДЕРЕВО ДАВИДОВИЋЕВА 14	0.0653	СМЕДЕРЕВО01	7269	0.0504	1/1
2187	ПАВЛОВИЋ ЉУБОМИР МИЛАН	СМЕДЕРЕВО ГЛАВАШЕВА 5	0.6699	СМЕДЕРЕВО01	4347	0.0653	1/1
2188	ПАВЛОВИЋ РАДОВАН ЉИЉАНА	ЛЕШТАНЕ ДУБРОВАЧКА ББ	0.0176	СМЕДЕРЕВО01	13111	0.6699	1/1
2189	ПАВЛОВИЋ СПАСОЈЕ ДРАГОМИР	СМЕДЕРЕВО ПАРТИЗАНСКА 65/3	0.0591	СМЕДЕРЕВО01	8739	0.0176	1/4
2190	ПАВЛОВИЋ СТОЈАДИН СТАМЕН	СМЕДЕРЕВО ЧАПАЈЕВА 41	0.0498	СМЕДЕРЕВО01	14896	0.0591	1/1
2191	ПАВЛОВИЋ СТОЈАНЧЕ РАДЕ	СМЕДЕРЕВО САВСКА 14	0.0248	СМЕДЕРЕВО01	2274	0.0498	1/1
2192	ПАВЛОВИЋ СВЕТОЗАР СТАНОЈЕ	СМЕДЕРЕВО ВЕНЧАЧКА 28	0.0268	СМЕДЕРЕВО01	7723	0.0248	1/1
2193	ПАВЛОВИЋ СВЕТОЗАР ВЛАДА	СМЕДЕРЕВО	0.0355	СМЕДЕРЕВО01	537	0.0268	1/2
				СМЕДЕРЕВО01	12703	0.0355	1/1

Табела 7. Корисници пољопривредних култура земљишта у државној својини

р.бр.	назив корисника	адреса корисника	површина земљишта коју користи (ха)	катастарска општина	Поседовни лист или лист непокретности	Површина на листу	Удео на листу
2194	ПАВЛОВИЋ ТИХОМИР МИЛЕНА	СМЕДЕРЕВО ВОЈВОДЕ СТЕПЕ 25	0.1570	СМЕДЕРЕВО01	877	0.1570	1/6
2195	ПАВЛОВИЋ УГРИН АЛЕКСАНДАР	СМЕДЕРЕВО ДУНАВСКА 49	0.0269	СМЕДЕРЕВО01	2323	0.0269	1/1
2196	ПАВЛОВИЋ ВЕСНА	СМЕДЕРЕВО 22.ДЕЦЕМБАР 8	0.0352	СМЕДЕРЕВО01	1840	0.0352	1/1
2197	ПАВЛОВИЋ ВИТОМИР СПАСОЈЕ	СМЕДЕРЕВО САВЕ КОВАЧЕВИЋА 51	0.0361	СМЕДЕРЕВО01	7680	0.0361	1/2
2198	ПАВЛОВИЋ ВЛАДИМИР ДУШАН	ПРИШТИНА НАС."АКТАШ"	0.0453	СМЕДЕРЕВО01	5956	0.0453	1/1
2199	ПАВЛОВИЋ ВЛАДИМИР ЈЕЛЕНА	СМЕДЕРЕВО ПАРТИЗАНСКА 60	0.0440	СМЕДЕРЕВО01	6520	0.0440	2/6
2200	ПД"ЦЕНТАР Д.О.О.КРАГУЈЕВАЦ ЕД ЕЛЕКТРОМОРАВА" ПОЖАРЕВАЦ-СМЕДЕ	СМЕДЕРЕВО ШАЛИНАЧКА 60	0.0030	СУВОДОЛ	857	0.0016	1/1
2201	ПЕЦЕЉ ЛУКА ИЛИНКА	СМЕДЕРЕВО ГОРИЧКА 88	0.2860	МАЛО ОРАШЈЕ СМЕДЕРЕВО01	1084 1620	0.0014 0.0933	1/1 1/2
2202	ПЕЦЕЉ МИЛАН ЈЕЛИСАВКА	СМЕДЕРЕВО ГОРИЧКА 133	0.1167	СМЕДЕРЕВО01	1621	0.1927	1/1
2203	ПЕЦЕЉ МИЛАН РАДОСЛАВ	СМЕДЕРЕВО ГОРИЧКА 133	0.1167	СМЕДЕРЕВО01	1651	0.1167	1/2
2204	ПЕЦЕЉ НИКОЛА ВУКАШИН	СМЕДЕРЕВО ГОРИЧКА 88	0.0933	СМЕДЕРЕВО01	1651	0.1167	1/2
2205	ПЕЈИЋ ВОЈИСЛАВ РАКИЦА	СМЕДЕРЕВО МИЛОША ВЕЛИКОГ 29/51	0.1482	РАДИНАЦ	722	0.1482	1/1
2206	ПЕЈОВИЋ АЛЕКСАНДАР ДРАГАН	СМЕДЕРЕВО 27.МАРТА 49	0.0127	СМЕДЕРЕВО01	1891	0.0127	1/1
2207	ПЕЈОВИЋ СТАНИША ИВАН	СМЕДЕРЕВО ОСЛОБОЂЕЊА 53	0.0299	СМЕДЕРЕВО01	6343	0.0299	1/1
2208	ПЕЈЧИЋ БОРИСАВ ВЛАДА	СМЕДЕРЕВО КАПЕТАНА КОЧЕ 18	0.0567	СМЕДЕРЕВО01	2215	0.0567	1/1
2209	ПЕЈЧИЋ МИЛОРАД БОРИСАВ	СМЕДЕРЕВО КОЧЕ КАПЕТАНА 18	0.0010	СМЕДЕРЕВО01	3974	0.0010	1/2
2210	ПЕЈЧИЋ ПАВЛЕ МИЛАНКА	СМЕДЕРЕВО КОЧЕ КАПЕТАНА 18	0.0010	СМЕДЕРЕВО01	3974	0.0010	1/2
2211	ПЕЈЧИЋ СРЕТЕН ЗОРАН	СМЕДЕРЕВО СТАРЦА ВУЛАДИНА 41	0.0360	СМЕДЕРЕВО01	12243	0.0360	1/1
2212	ПЕКИЋ ДАМЈАН РУМЕНА	ВИТИНА ЦАРА ДУШАНА 73	0.0240	СМЕДЕРЕВО01	2496	0.0240	1/1
2213	ПЕКИЋ РАДЕ ЉУБИША	СМЕДЕРЕВО КАРАЂОРЂЕВА 30/17	0.0760	СМЕДЕРЕВО01	3382	0.0760	1/2
2214	ПЕКИЋ РАДЕ СРЂАН	СМЕДЕРЕВО КАРАЂОРЂЕВА 30/1	0.0760	СМЕДЕРЕВО01	3382	0.0760	1/2
2215	ПЕЛИЦАРИЋ МИЛАН НАТАЛИЈА	БИОГРАД НА М ХРВАТСКА	0.0642	СМЕДЕРЕВО01	909	0.0642	1/2

Табела 7. Корисници пољопривредних култура земљишта у државној својини

р.бр.	назив корисника	адреса корисника	површина земљишта коју користи (ха)	катастарска општина	Поседовни лист или лист непокретности	Површина на листу	Удео на листу
2216	ПЕРИШИЋ ЖИВКО МИЛЕВА	СМЕДЕРЕВО КОСОВСКА 22	0.0242	СМЕДЕРЕВО01	315	0.0242	1/1
2217	ПЕРИШИЋ СИМА АЛЕКСАНДАР	СМЕДЕРЕВО НАРОДНОГ ФРОНТА 1/22	0.0532	СМЕДЕРЕВО01	5558	0.0532	2/10
2218	ПЕРИШИЋ СИМА ВАСИЛИЈЕ	СМЕДЕРЕВО 17 ОКТОБАР 26	0.0532	СМЕДЕРЕВО01	5558	0.0532	2/10
2219	ПЕРИШИЋ СВЕТИСЛАВ ДРАГАН	АУСТРИЈА ИНСБРУК	0.0532	СМЕДЕРЕВО01	5558	0.0532	1/10
2220	ПЕРИШИЋ СВЕТИСЛАВ ЗОРАН	КАНАДА ВАТЕРЛО	0.0532	СМЕДЕРЕВО01	5558	0.0532	1/10
2221	ПЕРИЋ ДРАГАН	СМЕДЕРЕВО ЈОКИМА ВУЈИЋА 15	0.0274	СМЕДЕРЕВО01	3045	0.0274	1/2
2222	ПЕРИЋ ДРАГОСЛАВ ДЕЈАН	ОСИПАОНИЦА БЕОГРАДСКА 141	0.1155	ОСИПАОНИЦА	1979	0.1155	1/2
2223	ПЕРИЋ МИХАЛО МИЛОРАД	СМЕДЕРЕВО ТАКОВСКА 2	0.0275	СМЕДЕРЕВО01	12241	0.0275	1/1
2224	ПЕРИЋ МИЛАДИН ЈАГОШ	СМЕДЕРЕВО МИТЕ ЦЕНИЋА 66	0.0531	СМЕДЕРЕВО01	13380	0.0531	1/1
2225	ПЕРИЋ МИЛИВОЈЕ ЉУБИША	СМЕДЕРЕВО ЈОВАНА РАШКОВИЋА 23	0.0086	СМЕДЕРЕВО01	4711	0.0086	1/6
2226	ПЕРИЋ МИЛОРАД МИЛОШ	СМЕДЕРЕВО ЋИРИЛА И МЕТОДИЈА 35	0.0864	СМЕДЕРЕВО01	15066	0.0864	1/1
2227	ПЕРИЋ ВЕРА	ОСИПАОНИЦА	0.1155	ОСИПАОНИЦА	1979	0.1155	1/2
2228	ПЕРИЋ-ЛАЗИЋ МИЛЕНТИЈЕ ДРАГИЦА	СМЕДЕРЕВО КАРАЂОРЂЕВА 67	0.0426	СМЕДЕРЕВО01	3383	0.0426	1/2
2229	ПЕРОВИЋ ДАРИНКА	СМЕДЕРЕВО ЗОРГЕОВА 8	0.0558	СМЕДЕРЕВО01	2812	0.0558	1/4
2230	ПЕРОВИЋ ИЛИЈА ЉУБИЦА	СМЕДЕРЕВО ПЕТРИЈЕВСКИ ПОТОК 31	0.0274	СМЕДЕРЕВО01	3121	0.0274	1/1
2231	ПЕРОВИЋ МИЛОРАД ДРАГИША	СМЕДЕРЕВО БОСЕ ЦВЕТИЋ 6	0.0424	СМЕДЕРЕВО01	15123	0.0424	1/1
2232	ПЕРОВИЋ САВА ЖАРКО	СМЕДЕРЕВО ЗОРГЕОВА 2	0.0558	СМЕДЕРЕВО01	2812	0.0558	1/4
2233	ПЕРОВИЋ САВА БРАНИСЛАВ	СМЕДЕРЕВО НУШИЋЕВА 1	0.0363	СМЕДЕРЕВО01	12098	0.0363	1/1
2234	ПЕРОВИЋ САВА БРАНИСЛАВ	СМЕДЕРЕВО НУШИЋЕВА 5/22	0.0449	СМЕДЕРЕВО01	6401	0.0449	1/1
2235	ПЕРОВИЋ САВА ЉУБО	СМЕДЕРЕВО ОСЛОБОЂЕЊА 128	0.0340	СМЕДЕРЕВО01	6399	0.0340	1/1
2236	ПЕРОВИЋ САВА СТАНИМИР	СМЕДЕРЕВО ЗОРГЕОВА 4	0.0558	СМЕДЕРЕВО01	2812	0.0558	1/4
2237	ПЕРОВИЋ САВА ВЕЛИМИР	СМЕДЕРЕВО ЗОРГЕОВА 6	0.0558	СМЕДЕРЕВО01	2812	0.0558	1/4
2238	ПЕРОВИЋ СМИЉКА	СМЕДЕРЕВО	0.0003	СМЕДЕРЕВО01	15494	0.0003	1/1
2239	ПЕТКОВИЋ ЖИВОЈИН БОЖИДАР	СМЕДЕРЕВО САВЕ СТЕФАНОВИЋА 4	0.0552	СМЕДЕРЕВО01	659	0.0552	1/1
2240	ПЕТКОВИЋ ЖИВОТА ДУШАНКА	СМЕДЕРЕВО ЧЕРНИШЕВСКОГ 57	0.0480	СМЕДЕРЕВО01	5973	0.0480	1/1
2241	ПЕТКОВИЋ АЛЕКСАНДАР УГРИНКА	СМЕДЕРЕВО ГОРИЧКА 65	0.0472	СМЕДЕРЕВО01	1595	0.0472	1/1

Табела 7. Корисници пољопривредних култура земљишта у државној својини

р.бр.	назив корисника	адреса корисника	површина земљишта коју користи (ха)	катастарска општина	Поседовни лист или лист непокретности	Површина на листу	Удео на листу
2242	ПЕТКОВИЋ БЛАГОЈЕ БОГОЉУБ	ПАРТА ПАРТИЗАНСКА 49	0.0622	СМЕДЕРЕВО01	6157	0.0622	1/6
2243	ПЕТКОВИЋ БЛАГОЈЕ МИЛОРАД	ПАРТА ПАРТИЗАНСКА 49	0.0622	СМЕДЕРЕВО01	6157	0.0622	1/6
2244	ПЕТКОВИЋ БЛАГОЈЕ ОБРАД	ПАРТА ПАРТИЗАНСКА 49	0.0622	СМЕДЕРЕВО01	6157	0.0622	1/6
2245	ПЕТКОВИЋ БЛАГОЈЕ СРЕЋКО	ПАРТА ПАРТИЗАНСКА 49	0.0622	СМЕДЕРЕВО01	6157	0.0622	1/6
2246	ПЕТКОВИЋ БЛАГОЈЕ СТАЈА	ПАРТА ПАРТИЗАНСКА 49	0.0622	СМЕДЕРЕВО01	6157	0.0622	1/6
2247	ПЕТКОВИЋ БОГДАН СЛАВОЉУБ	СМЕДЕРЕВО КАЗМАКЧАЛАНСКА 65	0.0450	СМЕДЕРЕВО01	3245	0.0450	1/1
2248	ПЕТКОВИЋ БОРИВОЈ МИЛИВОЈ	СМЕДЕРЕВО МАРШАЛА ТИТА 27	0.0500	СМЕДЕРЕВО01	11060	0.0500	1/1
2249	ПЕТКОВИЋ ЦВЕТА	РАДИНАЦ	0.1527	РАДИНАЦ	742	0.1527	1/1
2250	ПЕТКОВИЋ ДРАГИША ЉУБИША	СМЕДЕРЕВО ПАРТИЗАНСКА 70	0.0112	СМЕДЕРЕВО01	6529	0.0112	378/741
2251	ПЕТКОВИЋ ДУШАН ПAVЛЕ	СМЕДЕРЕВО ЛУКИЈАНА МУШИЦКОГ 125	0.0035	СМЕДЕРЕВО01	4328	0.0035	1/1
2252	ПЕТКОВИЋ ПЕТАР ДУШАН	СМЕДЕРЕВО ЛАЗАРА МУТАПА 6	0.3641	СМЕДЕРЕВО01	1221	0.0921	1/1
2253	ПЕТКОВИЋ ПЕТАР СВЕТИСЛАВ	СМЕДЕРЕВО ЛАЗАРА МУТАПА 8	0.3102	СМЕДЕРЕВО01	1232	0.2720	420/2720
2254	ПЕТКОВИЋ ЉУБОМИР ДЕСАНКА	СМЕДЕРЕВО ГЕОГИ ДИМИТРОВА 8/А	0.3186	СМЕДЕРЕВО01	1222	0.0382	1/1
2255	ПЕТКОВИЋ РАДИВОЈЕ МИОДРАГ	СМЕДЕРЕВО ЛАЗАРА МУТАПА 8/А	0.3186	СМЕДЕРЕВО01	1232	0.2720	850/2720
2256	ПЕТКОВИЋ РАДИВОЈЕ ЉУБИНКО	СМЕДЕРЕВО ЗМАЈ ЈОВИНА 4	0.3186	СМЕДЕРЕВО01	1223	0.0466	2/7
2257	ПЕТКОВИЋ РАДОМИР ЖИВОРАД	ВРБОВАЦ	0.0512	СМЕДЕРЕВО01	1232	0.2720	271/2720
2258	ПЕТКОВИЋ СТОИЉКО БЛАГОЈЕ	ПАРТА ПАРТИЗАНСКА 49	0.0622	СМЕДЕРЕВО01	1223	0.0466	1/7
2259	ПЕТРОНИЈЕВИЋ ЖИВКО ЈАСМИНА	СМЕДЕРЕВО ЦВИЈИГЕВА 18	0.0121	СМЕДЕРЕВО01	1232	0.2720	137/2720
2260	ПЕТРОНИЈЕВИЋ МИОДРАГ РАДОМИР	СМЕДЕРЕВО ЈОАКИМА ВУЈИГА 25	0.0447	СМЕДЕРЕВО01	2712	0.0512	1/1
2261	ПЕТРОНИЈЕВИЋ МИОДРАГ ВОЈИСЛАВ	СМЕДЕРЕВО ЈОАКИМА ВУЈИГА 23	0.0447	СМЕДЕРЕВО01	6157	0.0622	1/6
				СМЕДЕРЕВО01	5774	0.0121	1/4
				СМЕДЕРЕВО01	3049	0.0447	1/2
				СМЕДЕРЕВО01	3049	0.0447	1/2

Табела 7. Корисници пољопривредних култура земљишта у државној својини

р.бр.	назив корисника	адреса корисника	површина земљишта коју користи (ха)	катастарска општина	Поседовни лист или лист непокретности	Површина на листу	Удео на листу
2262	ПЕТРОВ ЈОВАН МИЛОШ	РАДИНАЦ ВОЈИСЛАВА ИЛИЋА 6	0.0388	РАДИНАЦ	892	0.0388	1/1
2263	ПЕТРОВ ЈОВАН НОВИЦА	РАДИНАЦ В.ИЛИЋА 6	0.0495	РАДИНАЦ	1886	0.0495	1/1
2264	ПЕТРОВ НЕЏКО АЛЕКСАНДАР	ПРИШТИНА А.МАРОВИЋА 6	0.0414	СМЕДЕРЕВО01	5861	0.0414	1/1
2265	ПЕТРОВ РАДОСАВ ГОРДАНА	СМЕДЕРЕВО ВОЈВОДЕ СТЕПЕ 32	0.0114	СМЕДЕРЕВО01	3831	0.0114	3/8
2266	ПЕТРОВИЋ ЖАРКО МИЛАН	СМЕДЕРЕВО КОСОВСКА 21	0.0683	СМЕДЕРЕВО01	12665	0.0683	1/2
2267	ПЕТРОВИЋ ЖИВАН ДРАГАН	СМЕДЕРЕВО ФОЧАНСКА 91	0.0315	СМЕДЕРЕВО01	8782	0.0315	1/1
2268	ПЕТРОВИЋ ЖИВАН ВЕЛИМИР	СМЕДЕРЕВО БИТОЉСКА 5	0.0313	СМЕДЕРЕВО01	9181	0.0313	1/1
2269	ПЕТРОВИЋ ЖИВОЈИН ДРАГОЉУБ	СМЕДЕРЕВО МАЛИ КРИВАК 56	0.0544	СМЕДЕРЕВО01	4579	0.0544	1/1
2270	ПЕТРОВИЋ ЖИВОРАД ДУШАНКА	СМЕДЕРЕВО ОСЛОБОЂЕЊА 6	0.0067	СМЕДЕРЕВО01	3916	0.0067	1/2
2271	ПЕТРОВИЋ ЖИВОСЛАВ СЛАВОЉУБ	СМЕДЕРЕВО	0.0325	СМЕДЕРЕВО01	12639	0.0325	3/10
2272	ПЕТРОВИЋ ЖИВОТА ДРАГОСЛАВ	СМЕДЕРЕВО ПЕТРИЈЕВСКА 85	0.0328	СМЕДЕРЕВО01	6715	0.0328	1/2
2273	ПЕТРОВИЋ АЛЕКСАНДАР ВЕРИЦА	РАДИНАЦ	0.1305	РАДИНАЦ	748	0.1305	1/1
2274	ПЕТРОВИЋ АРАНЂЕЛ ЉУБОМИР	СМЕДЕРЕВО ГОРАНСКА 122	0.0256	СМЕДЕРЕВО01	2888	0.0256	1/4
2275	ПЕТРОВИЋ БЛАГОЈЕ МИЛОРАД	СМЕДЕРЕВО КОЧЕ КАПЕТАНА 28	0.0342	СМЕДЕРЕВО01	3984	0.0342	1/2
2276	ПЕТРОВИЋ БОЖИДАР АЛЕКСАНДАР	СМЕДЕРЕВО ПЕТРИЈЕВСКА 130	0.0332	СМЕДЕРЕВО01	6747	0.0332	1/2
2277	ПЕТРОВИЋ БОЖИДАР МИЛОШ	СМЕДЕРЕВО ПЕТРИЈЕВСКА 130	0.0332	СМЕДЕРЕВО01	6747	0.0332	1/2
2278	ПЕТРОВИЋ БОЖИДАР РУЖИЦА	СМЕДЕРЕВО КАРАЂОРЂЕВА 41	0.0302	СМЕДЕРЕВО01	8093	0.0302	1/1
2279	ПЕТРОВИЋ БОЖИДАР СТАНКО	БРОД ЦРНА ТРАВА	0.0392	СМЕДЕРЕВО01	2160	0.0392	1/1
2280	ПЕТРОВИЋ БОЖИДАР ЗОРИЦА	СМЕДЕРЕВО ТАНАСКА РАЈИЋА 9	0.0682	СМЕДЕРЕВО01	51	0.0682	1/2
2281	ПЕТРОВИЋ БУДИМИР СТАНИМИР	СМЕДЕРЕВО ДЕСПОТА ЂУРЂА 43	0.1052	СМЕДЕРЕВО01	1555	0.1052	1/2
2282	ПЕТРОВИЋ ДОБРИВОЈЕ РАДМИЛА	СМЕДЕРЕВО КРАЈИШКИХ БРИГАДА 6	0.0054	СМЕДЕРЕВО01	4038	0.0054	1/4
2283	ПЕТРОВИЋ ДРАГАНА	СМЕДЕРЕВО ВУКА КАРАЏИЋА 10/41	0.0055	СМЕДЕРЕВО01	3658	0.0055	1/2
2284	ПЕТРОВИЋ ДРАГОМИР БИСЕРКА	СМЕДЕРЕВО КОЧЕ КАПЕТАНА 28	0.0342	СМЕДЕРЕВО01	3984	0.0342	1/2
2285	ПЕТРОВИЋ ДРАГОМИР ГРОЗДАНА	БЕОГРАД ЦЕТИЊСКА 22/А	0.0660	СМЕДЕРЕВО01	8784	0.0569	1/1
2286	ПЕТРОВИЋ ДРАГОЉУБ ДРАГОСЛАВ	СМЕДЕРЕВО ШАНТИЋЕВА 3	0.0016	СМЕДЕРЕВО01	14751	0.0091	1/1
					14717	0.0016	1/1

Табела 7. Корисници пољопривредних култура земљишта у државној својини

р.бр.	назив корисника	адреса корисника	површина земљишта коју користи (ха)	катастарска општина	Поседовни лист или лист непокретности	Површина на листу	Удео на листу
2287	ПЕТРОВИЋ ДРАГОЉУБ МИЛОШ	СМЕДЕРЕВО МАСАРИКОВА 4/12	0.1052	СМЕДЕРЕВО01	1614	0.0722	1/1
				СМЕДЕРЕВО01	15605	0.0330	1/5
2288	ПЕТРОВИЋ ДРАГОЉУБ ВОЈИСЛАВ	БАТОВАЦ	0.2196	КУЛИЧ	176	0.2196	1/1
2289	ПЕТРОВИЋ ДУШАН ЗОРКА	СМЕДЕРЕВО ЛУКИЈАНА МУШИЦКОГ 47	0.0014	СМЕДЕРЕВО01	4248	0.0014	1/2
2290	ПЕТРОВИЋ ХРАНИСЛАВ СЛАВОЉУБ	СМЕДЕРЕВО 1.МАЈА 63	0.0503	СМЕДЕРЕВО01	15058	0.0503	1/1
2291	ПЕТРОВИЋ ИЛИЈА ПЕТАР	СМЕДЕРЕВО БРАНКА МИЉКОВИЋА 3	0.0285	СМЕДЕРЕВО01	14979	0.0285	1/1
2292	ПЕТРОВИЋ ЈАКОВ ВИДОЈЕ	СМЕДЕРЕВО МАЈКЕ ЈУГОВИЋА 24	0.0080	СМЕДЕРЕВО01	4471	0.0080	1/1
2293	ПЕТРОВИЋ ЈОСИФ МИОДРАГ	СМЕДЕРЕВО 16 ОКТОБАР 145	0.0139	СМЕДЕРЕВО01	9494	0.0139	1/1
2294	ПЕТРОВИЋ ЈОВАН ВЕРКА	СМЕДЕРЕВО ДЕСПОТА ЂУРЂА 43	0.1052	СМЕДЕРЕВО01	1555	0.1052	1/2
2295	ПЕТРОВИЋ МАЈА	СМЕДЕРЕВО КАЈМАКЧАНСКА 136	0.2379	СМЕДЕРЕВО01	3321	0.2379	400/2951
2296	ПЕТРОВИЋ МИХАЈЛО РАДМИЛО	СМЕДЕРЕВО ЛАЗЕ ЛАЗАРЕВИЋА 12	0.0017	СМЕДЕРЕВО01	4153	0.0017	1/1
2297	ПЕТРОВИЋ МИХАЈЛО ВОЈИСЛАВ	КУЛИЧ	0.1561	КУЛИЧ	178	0.1561	1/1
2298	ПЕТРОВИЋ МИЛАДИН БОШКО	СМЕДЕРЕВО СТАРЦА ВУЈАДИНА 13	0.0068	СМЕДЕРЕВО01	8147	0.0068	1/1
2299	ПЕТРОВИЋ МИЛАН ЖИВАДИН	СМЕДЕРЕВО ИЗЛЕТНИЧКА 10	0.3970	СМЕДЕРЕВО01	15676	0.3970	Zajedni~ki
2300	ПЕТРОВИЋ МИЛАН ЖИВАНА	СМЕДЕРЕВО ЈЕЗАВСКА 63	0.0007	СМЕДЕРЕВО01	3021	0.0007	3/16
2301	ПЕТРОВИЋ МИЛАН ЖИВКО	ДУБРАВИЦА	0.1428	КУЛИЧ	169	0.1428	1/1
2302	ПЕТРОВИЋ МИЛАН СТОЈАН	РАЉА	0.2136	РАДИНАЦ	777	0.2136	1/1
2303	ПЕТРОВИЋ МИЛИВОЈЕ МОМИР	СМЕДЕРЕВО МАКСИМА ТОРКОГ 11	0.0486	СМЕДЕРЕВО01	4490	0.0486	1/1
2304	ПЕТРОВИЋ МИЛОРАД ДЕЈАН	ШАЛИНАЦ	0.0271	СМЕДЕРЕВО01	14352	0.0271	1/2
2305	ПЕТРОВИЋ МИЛОРАД РАТКО	СМЕДЕРЕВО	0.0432	СМЕДЕРЕВО01	12101	0.0432	1/1
2306	ПЕТРОВИЋ МИЛОРАД САША	ШАЛИНАЦ	0.0271	СМЕДЕРЕВО01	14352	0.0271	1/2
2307	ПЕТРОВИЋ МИЛОРАД СВЕТЛАНА	ШАЛИНАЦ	0.2701	КУЛИЧ	205	0.2701	1/2
2308	ПЕТРОВИЋ МИОДРАГ ДРАГОСЛАВ	СМЕДЕРЕВО ЈОСИПА ФАЈЛА 69	0.0250	СМЕДЕРЕВО01	12619	0.0250	3/10
2309	ПЕТРОВИЋ МИОДРАГ ДУШИЦА	ДРУГОВАЦ	0.0273	СМЕДЕРЕВО01	5479	0.0273	1/1

Табела 7. Корисници пољопривредних култура земљишта у државној својини

р.бр.	назив корисника	адреса корисника	површина земљишта коју користи (ха)	Катастарска општина	Поседовни лист или лист непокретности	Површина на листу	Удео на листу
2310	ПЕТРОВИЋ МИОДРАГ ОЛГИЦА	СМЕДЕРЕВО КАЈМАКЧАЛАНСКА 42	0.0433	СМЕДЕРЕВО01	12851	0.0433	1/1
2311	ПЕТРОВИЋ МОМЧИЛО ДОБРИСЛАВ	СМЕДЕРЕВО КАЈМАКЧАЛАНСКА 42	0.0808	СМЕДЕРЕВО01	3231	0.0788	603/853
				СМЕДЕРЕВО01	15699	0.0020	1/1
2312	ПЕТРОВИЋ НОВИЦА	СМЕДЕРЕВО КАЈМАКЧАЛАНСКА 147	0.2379	СМЕДЕРЕВО01	3321	0.2379	400/2951
2313	ПЕТРОВИЋ НОВИЦА ЗЛАТИБОР	СМЕДЕРЕВО БОСЕ ЦВЕТИЋ 12	0.0425	СМЕДЕРЕВО01	15120	0.0425	1/1
2314	ПЕТРОВИЋ ЉУБИША ДЕЈАН	СМЕДЕРЕВО ОСЛОБОЂЕЊА 65	0.0351	СМЕДЕРЕВО01	6360	0.0351	1/1
2315	ПЕТРОВИЋ ЉУБОМИР ЖИВОТА	СМЕДЕРЕВО ПЕТРИЈЕВСКА 85	0.0328	СМЕДЕРЕВО01	6715	0.0328	1/2
2316	ПЕТРОВИЋ РАДИСАВ СЛОБОДАН	СМЕДЕРЕВО МОСТАРСКА 5	0.0046	СМЕДЕРЕВО01	5150	0.0046	1/1
2317	ПЕТРОВИЋ РАДИМИЛА	СМЕДЕРЕВО ЛУКВИЈАНА МУШИЦКОГ 102	0.0450	СМЕДЕРЕВО01	12845	0.0450	1/1
2318	ПЕТРОВИЋ РАДИМИЛО ДРАГОЉУБ	СМЕДЕРЕВО ГОРИЧКА 33	0.1828	СМЕДЕРЕВО01	1568	0.0914	544/1256
				СМЕДЕРЕВО01	1568	0.0914	144/1256
2319	ПЕТРОВИЋ РАДОИЦА	СМЕДЕРЕВО	0.0045	СМЕДЕРЕВО01	6149	0.0045	1/4
2320	ПЕТРОВИЋ РАДОИЦА СЛОБОДАН	СМЕДЕРЕВО КАРАЂОРЂЕВА 17	0.0045	СМЕДЕРЕВО01	6149	0.0045	1/4
2321	ПЕТРОВИЋ РАДОМИР ЖИВОРАД	СМЕДЕРЕВО ПЕТРИЈЕВСКА 71	0.0090	СМЕДЕРЕВО01	13155	0.0090	1/1
2322	ПЕТРОВИЋ РАДОМИР ДОВРИЦА	ШАЛИНАЦ ЦРВЕНЕ АРМИЈЕ 45	0.0228	СМЕДЕРЕВО01	5317	0.0228	1/2
2323	ПЕТРОВИЋ РАДОМИР СЛАВИЦА	СМЕДЕРЕВО НАРОДНОГ ФРОНТА 6	0.0228	СМЕДЕРЕВО01	5317	0.0228	1/2
2324	ПЕТРОВИЋ РАДОМИР СВЕТИСЛАВ	РАДИНАЦ МИЛОСАВА ВЕЉКОВИЋА 21	0.1020	РАДИНАЦ	771	0.1020	1/1
2325	ПЕТРОВИЋ РАТКО МАРКО	СМЕДЕРЕВО ПРЕШЕРНОВА 18	0.0361	СМЕДЕРЕВО01	7023	0.0361	1/1
2326	ПЕТРОВИЋ СИНИША	КОСОВ.МИТРОВ АНКА СПАЈИЋ 39/2	0.0306	СМЕДЕРЕВО01	15528	0.0306	1/1
2327	ПЕТРОВИЋ СЛОБОДАН ДЕЈАН	СМЕДЕРЕВО МОСТАРСКА 5	0.1158	СМЕДЕРЕВО01	5151	0.0634	1/2
				СМЕДЕРЕВО01	15016	0.0524	1/2
2328	ПЕТРОВИЋ СЛОБОДАН МИРЈАНА	СМЕДЕРЕВО МАЈОРА ГАВРИЛОВИЋА 3	0.0375	СМЕДЕРЕВО01	15175	0.0375	1/1
2329	ПЕТРОВИЋ СЛОБОДАН ВЛАДАН	СМЕДЕРЕВО МОСТАРСКА 5	0.1158	СМЕДЕРЕВО01	5151	0.0634	1/2
				СМЕДЕРЕВО01	15016	0.0524	1/2
2330	ПЕТРОВИЋ СРЕБРИЦА	СМЕДЕРЕВО КАЈМАКЧАЛАНСКА 136	0.2379	СМЕДЕРЕВО01	3321	0.2379	175/2951

Табела 7. Корисници пољопривредних култура земљишта у државној својини

р.бр.	назив корисника	адреса корисника	површина земљишта коју користи (ха)	катастарска општина	Поседовни лист или лист непокретности	Површина на листу	Удео на листу
2331	ПЕТРОВИЋ СТАМЕН МАРИЦА	СМЕДЕРЕВО СТАРЦА ВУЛАДИНА 13	0.0707	СМЕДЕРЕВО01	3254	0.0707	1/1
2332	ПЕТРОВИЋ СТАНИША СВЕТЛАНА	СМЕДЕРЕВО КРАЈИШКИХ БРИГАДА 6	0.0054	СМЕДЕРЕВО01	4038	0.0054	1/4
2333	ПЕТРОВИЋ СТЕВАН КАТАРИНА	СМЕДЕРЕВО ИВАНА ГУНДУЛИЋА 12	0.0167	СМЕДЕРЕВО01	2850	0.0167	1/2
2334	ПЕТРОВИЋ СТОЈАН ЧЕДОМИР	РАДИНАЦ 4. ЈУЛА 17	0.0561	СМЕДЕРЕВО01	5279	0.0561	1/1
2335	ПЕТРОВИЋ СВЕТИСЛАВ МИОДРАГ	ЛИПЕ	0.0890	РАДИНАЦ	1292	0.0890	1/1
2336	ПЕТРОВИЋ СВЕТЛАНА	СМЕДЕРЕВО КОСОВСКА 21	0.0683	СМЕДЕРЕВО01	12665	0.0683	1/2
2337	ПЕТРОВИЋ ТИХОМИР МИЛИЦА	СМЕДЕРЕВО ОСЛОБОЂЕЊА 79	0.0511	СМЕДЕРЕВО01	6364	0.0511	1/1
2338	ПЕТРОВИЋ УГРИН МИОДРАГ	СМЕДЕРЕВО ЛУКИЈАНА МУШИЦКОГ 47	0.0014	СМЕДЕРЕВО01	4248	0.0014	1/2
2339	ПЕТРОВИЋ ВАСА МИЛУТИН	СМЕДЕРЕВО	0.0368	СМЕДЕРЕВО01	6937	0.0368	1/10
2340	ПЕТРОВИЋ ВИТОМИР ДРАГОМИР	СМЕДЕРЕВО ИВАНА ГУНДУЛИЋА 12	0.0167	СМЕДЕРЕВО01	2850	0.0167	1/2
2341	ПЕТРОВИЋ ВИТОМИР ДРАГОСЛАВ	СМЕДЕРЕВО 4.ЈУЛА 27	0.0029	СМЕДЕРЕВО01	9296	0.0029	1/1
2342	ПЕТРОВИЋ ВЛАДИМИР БОШКО	СМЕДЕРЕВО УСТАНИЧКА 37	0.0210	СМЕДЕРЕВО01	8663	0.0210	1/1
2343	ПЕТРОВИЋ ВЛАДИМИР ДРАГАН	БЕОГРАД КАЛЕНИЋЕВА 4	0.0312	СМЕДЕРЕВО01	9277	0.0312	1/1
2344	ПЕТРОВИЋ ЂОРЂЕ	СМЕДЕРЕВО КАЈМАКЧАЛАНСКА 136	0.2379	СМЕДЕРЕВО01	3321	0.2379	725/2951
2345	ПЕТРОВИЋ ЂОРЂЕ ДУШАН	СМЕДЕРЕВО КАЈМАКЧАЛАНСКА 136	0.2379	СМЕДЕРЕВО01	3321	0.2379	1251/2951
2346	ПЕШИЋ ЖИВОЈИН МИРЈАНА	СМЕДЕРЕВО ФОЧАНСКА 116	0.0193	СМЕДЕРЕВО01	8810	0.0193	1/1
2347	ПЕШИЋ БОЖИДАР СЛАВИЦА	СМЕДЕРЕВО КАЈМАКЧАЛАНСКА 68	0.0023	СМЕДЕРЕВО01	3250	0.0023	1/2
2348	ПЕШИЋ БОГОЉУБ СЛАВКО	СМЕДЕРЕВО ЦРНОГОРСКА 22	0.0095	СМЕДЕРЕВО01	9177	0.0095	1/1
2349	ПЕШИЋ ДРАГАН	СМЕДЕРЕВО ДОСИТЕЈА ОБРАДОВИЋА 70	0.0608	СМЕДЕРЕВО01	14422	0.0608	1/1
2350	ПЕШИЋ ЈЕЛЕНКО ВЛАДИМИР	СМЕДЕРЕВО ФОЧАНСКА 127	0.4971	СМЕДЕРЕВО01	8816	0.2359	2093/2359
				СМЕДЕРЕВО01	8816	0.2359	266/2359
				СМЕДЕРЕВО01	14731	0.0253	1/1
2351	ПЕШИЋ МИЛИЦА	СМЕДЕРЕВО ВОЈВОДЕ СТЕПЕ 8	0.0449	СМЕДЕРЕВО01	852	0.0449	1/1
2352	ПЕШИЋ МИЛОРАД ЉУПЧЕ	СМЕДЕРЕВО ФОЧАНСКА 118	0.1847	СМЕДЕРЕВО01	14496	0.0714	698/912
				СМЕДЕРЕВО01	14496	0.0714	214/912

Табела 7. Корисници пољопривредних култура земљишта у државној својини

р.бр.	назив корисника	адреса корисника	површина земљишта коју користи (ха)	Катастарска општина	Поседовни лист или лист непокретности	Површина на листу	Удео на листу
				СМЕДЕРЕВО01	14497	0.0419	1/2
2353	ПЕШИЋ МИЛОСАВ ЗДРАВКО	СМЕДЕРЕВО	0.0615	СМЕДЕРЕВО01	15137	0.0615	1/1
2354	ПЕШИЋ ПЕТАР АЛЕКСАНДАР	РАДИНАЦ	0.1570	РАДИНАЦ	779	0.1570	1/1
2355	ПЕШИЋ ЉУБИСАВ НАДА	СМЕДЕРЕВО ФОЧАНСКА 127	0.0124	СМЕДЕРЕВО01	7656	0.0124	1/1
2356	ПЕШИЋ ТОДОР МИЛИЦА	ДОМАНОВИЋА 26	0.0045	СМЕДЕРЕВО01	3075	0.0045	2/12
2357	ПЕШИЋ ТОМИСЛАВ ПАВЛЕ	СМЕДЕРЕВО	0.0055	СМЕДЕРЕВО01	12929	0.0055	2/3
2358	ПЕШИЋ ЧАСЛАВ НИКОЛА	СМЕДЕРЕВО ПЕТРИЈЕВСКА 94	0.2658	СМЕДЕРЕВО01	8818	0.1111	2/3
				СМЕДЕРЕВО01	8819	0.1547	1/1
2359	ПЕШИЋ ЧЕДОМИР ЖИВОРАД	СМЕДЕРЕВО ОСЛОБОЂЕЊА 59	0.0509	СМЕДЕРЕВО01	6352	0.0509	1/1
2360	ПЕШИЋ РЕЉИЋ БОЖИДАР ВЕСНА	СМЕДЕРЕВО КАЈМАКЧАЛАНСКА 68	0.0023	СМЕДЕРЕВО01	3250	0.0023	1/2
2361	ПХИЛИП ЊИЛИЈАМ ГЕОРГЕ ДРАКЕ	СМЕДЕРЕВО ИЗЛЕТНИЧКА ББ	0.0040	СМЕДЕРЕВО01	14653	0.0040	1/1
2362	ПИЈАНОВ ТОДОР ДРАГАНА	СМЕДЕРЕВО БРАНКА ЋОПИЋА 4	0.0474	СМЕДЕРЕВО01	10008	0.0474	1/3
2363	ПИЈУКОВИЋ МИЛИЦА	СМЕДЕРЕВО	0.0003	СМЕДЕРЕВО01	3462	0.0003	10/120
2364	ПИК "ПОЖАРЕВАЦ" РО "ПОЉОПРИВРЕДА"	КОСТОЛАЦ	0.7886	ОСИПАОНИЦА	2642	0.7886	1/1
2365	ООУР "ДУНАВ"	КОСТОЛАЦ	0.8005	ОСИПАОНИЦА	3260	0.8005	4/5
2366	ПИЛИПОВИЋ МИЛАН МИЛЕВА	СМЕДЕРЕВО СВЕТОМИРА	0.0233	СМЕДЕРЕВО01	8896	0.0233	1/2
2367	ПИЛИПОВИЋ МИЛОШ СИМО	СМЕДЕРЕВО СВЕТОМИРА	0.0233	СМЕДЕРЕВО01	8896	0.0233	1/2
2368	ПИЊАЧ АНТОН ИВАН	НАСТАСИЈЕВ 14	0.0648	СМЕДЕРЕВО01	12325	0.0648	1/1
2369	ПИРИВАТРИЋ МИРА	СМЕДЕРЕВО	0.0418	СМЕДЕРЕВО01	6645	0.0418	1/1
2370	ПИРИВАТРИЋ ВУКАШИН ТОМИСЛАВ	СМЕДЕРЕВО СКОПЉАНСКА 12	0.0065	СМЕДЕРЕВО01	5465	0.0065	1/1
2371	ПИРИЋ МИЛИВОЈЕ АЛЕКСАНДАР	СМЕДЕРЕВО КАЈМАКЧАЛАНСКА 50	0.0442	СМЕДЕРЕВО01	13785	0.0442	1/1
2372	ПИТУЛИЋ ЈОВАН СПАСОЈЕ	СМЕДЕРЕВО БРАНКА ЋОПИЋА 24	0.0007	СМЕДЕРЕВО01	6424	0.0007	1/1
2373	ПЛАВШИЋ МИЛАН ДРАГАН	СМЕДЕРЕВО	0.0339	СМЕДЕРЕВО01	15535	0.0339	1/1
2374	ПОЦЕК СТОЈАН РУЖА	СМЕДЕРЕВО ФОЧАНСКА 76	0.0008	СМЕДЕРЕВО01	8770	0.0008	3/4
2375	ПОЦЕК ЂУРО ВЛАДИМИР	СМЕДЕРЕВО ФОЧАНСКА 76	0.0008	СМЕДЕРЕВО01	8770	0.0008	1/4
2376	ПОПОВИЋ АЛЕКСА БОШКО	СМЕДЕРЕВО ГОРИЧКА 115	1.2788	СМЕДЕРЕВО01	14931	1.2788	500/12788

Табела 7. Корисници пољопривредних култура земљишта у државној својини

р.бр.	назив корисника	адреса корисника	површина земљишта коју користи (ха)	катастарска општина	Поседовни лист или лист непокретности	Површина на листу	Удео на листу
2377	ПОПОВИЋ АНТОНИЈЕ СРЕТЕН	СМЕДЕРЕВО СКОПЉАНСКА 18	0.0140	СМЕДЕРЕВО01	5469	0.0140	1/2
2378	ПОПОВИЋ БЛАГОЈЕ ЈОВИЦА	СМЕДЕРЕВО КАЈМАКЧАЛАНСКА 41	0.0366	СМЕДЕРЕВО01	12688	0.0366	1/1
2379	ПОПОВИЋ БОРИСЛАВ ВЕЛИМИР	СМЕДЕРЕВО К.КАПЕТАНА 53	0.0414	СМЕДЕРЕВО	4008	0.0414	1/1
2380	ПОПОВИЋ БРАНКО ЗОРАН	СМЕДЕРЕВО ИЗЛЕТНИЧКА 25	0.1076	СМЕДЕРЕВО01	9925	0.1076	1/1
2381	ПОПОВИЋ ДУШАН ЈОВАНКА	СМЕДЕРЕВО ЛУКИЈАНА	0.0149	СМЕДЕРЕВО01	4320	0.0149	1/1
2382	ПОПОВИЋ ЈОВАН ЖИВКО	МУШИЦКОГ 113	2.7656	СМЕДЕРЕВО01	2715	2.7656	1/1
2383	ПОПОВИЋ ЈОВАН ЉУБИНКО	СМЕДЕРЕВО СИМЕ МАТАВУЉА 9	0.0026	СМЕДЕРЕВО01	3433	0.0026	1/1
2384	ПОПОВИЋ ЈОВАН ЧЕДОМИР	СМЕДЕРЕВО КРАЉЕВИЋА МАРКА 39	0.0074	СМЕДЕРЕВО01	4109	0.0074	1/1
2385	ПОПОВИЋ МАРКО ДЕЈАН	СМЕДЕРЕВО МОСТАРСКА 36	0.0719	СМЕДЕРЕВО01	5189	0.0719	3/24
2386	ПОПОВИЋ МАРКО ЗОРАН	СМЕДЕРЕВО МОСТАРСКА 36	0.0719	СМЕДЕРЕВО01	5189	0.0719	5/24
2387	ПОПОВИЋ МИХАЈЛО ГОЈКО	СМЕДЕРЕВО ИГМАНСКА 3	0.0404	СМЕДЕРЕВО01	2901	0.0404	1/1
2388	ПОПОВИЋ МИЛОРАД ГОЈКО	СМЕДЕРЕВО СКОПЉАНСКА 32	0.0258	СМЕДЕРЕВО01	5483	0.0258	1/5
2389	ПОПОВИЋ МИЛОРАД МИЛИВОЈЕ	СМЕДЕРЕВО СКОПЉАНСКА 32	0.0258	СМЕДЕРЕВО01	5483	0.0258	1/5
2390	ПОПОВИЋ МИЛОРАД МИОДРАГ	СМЕДЕРЕВО БРАНКА	0.0400	СМЕДЕРЕВО01	14045	0.0400	1/1
2391	ПОПОВИЋ МИЛОРАД МИОДРАГ	СМЕДЕРЕВО СОПОЉАНСКА ББ	0.0258	СМЕДЕРЕВО01	5483	0.0258	1/5
2392	ПОПОВИЋ МИОДРАГ МОМЧИЛО	СМЕДЕРЕВО Ј.КРАЈИШНИКА 28	0.0372	СМЕДЕРЕВО01	2001	0.0372	1/8
2393	ПОПОВИЋ ЉУБИША СРЂАН	СМЕДЕРЕВО ЖИВАНА	0.0053	СМЕДЕРЕВО01	5947	0.0053	1/2
2394	ПОПОВИЋ РАДИВОЈЕ ЈАГОДИНКА	АТАНАЦКОВИЋА 16	0.0258	СМЕДЕРЕВО01	5483	0.0258	1/5
2395	ПОПОВИЋ РАДУН БРАНКО	СМЕДЕРЕВО СКОПЉАНСКА 32	0.0719	СМЕДЕРЕВО01	5189	0.0719	8/24
2396	ПОПОВИЋ РАДУН ВЛАДИСЛАВ	СМЕДЕРЕВО МОСТАРСКА 38	0.0719	СМЕДЕРЕВО01	5189	0.0719	8/24
2397	ПОПОВИЋ СРЕТЕН ДРАГОСЛАВ	СМЕДЕРЕВО	0.0140	СМЕДЕРЕВО01	5469	0.0140	1/2
2398	ПОПОВИЋ СТАНИША МИРЈАНА	СМЕДЕРЕВО КОЛАРСКА ББ	0.0054	СМЕДЕРЕВО01	4038	0.0054	1/4
2399	ПОПОВИЋ ТОМИСЛАВ ВАЛЕНТИНА	СМЕДЕРЕВО ИВЕ АНДРИЋА 25	0.1074	РАДИНАЦ	2	0.1074	1/2
2400	ПОПОВИЋ ВОЈИСЛАВ МИОДРАГ	СМЕДЕРЕВО САВСКА 16	0.0322	СМЕДЕРЕВО01	7724	0.0322	1/1
2401	ПОПОВИЋ ЗДРАВКО МИЛАН	СМЕДЕРЕВО СТЕВАНА	0.0122	СМЕДЕРЕВО01	4533	0.0122	1/1
2402	ПОПОВИЋ ЂОРЂЕ ДРАГОЉУБ	ХРИСТИЋА 9	0.0211	СМЕДЕРЕВО01	13751	0.0211	1/1
2403	ПОПОВИЋ ЧЕДОМИР МИЛОРАД	СМЕДЕРЕВО МОСТАРСКА 33/3	0.0258	СМЕДЕРЕВО01	5483	0.0258	1/5
2404	ПОПЧЕВИЋ ТАСА СТАНИМИР	СМЕДЕРЕВО СКОПЉАНСКА 32	0.0862	СМЕДЕРЕВО01	5185	0.0862	1/1
		БЕОГРАД МАЉЕНСКА 3					

Табела 7. Корисници пољопривредних култура земљишта у државној својини

р.бр.	назив корисника	адреса корисника	површина земљишта коју користи (ха)	катастарска општина	Поседовни лист или лист непокретности	Површина на листу	Удео на листу
2405	ПОЉ.ПРЕДУЗЕЋЕ "ПЛАНТАЖЕ"	БОЛЕЧ СМЕДЕРЕВСКИ ПУТ 120	42.5076	МАЛО ОРАШЉЕ	171	42.5076	1/1
2406	А.Д.БОЛЕЧ ПКБ "ВОЂА	ДРУГОВАЦ	0.6293	КОЛАРИ	539	0.6293	1/1
	ПОЉОПРИВРЕДНА ЗАДРУГА "ПОБЕДА"						
	ПОЉОПРИВРЕДНИ КОМБИНАТ						
2407	"ГОДОМИН"	СМЕДЕРЕВО	0.1960	ОСИПАОНИЦА	6009	0.1960	1/1
2408	ПОСАВАЦ ИВАН ДРАГАН	СМЕДЕРЕВО ЈЕРИЧИНА 15	0.0364	СМЕДЕРЕВО01	9631	0.0364	1/1
2409	ПОШТУГА БРАНКО РАДЕ	СМЕДЕРЕВО БАНАТСКА 20	0.0263	СМЕДЕРЕВО01	235	0.0263	1/1
2410	ПОШТИЋ ЖИВОТА ДРАГОМИР	БЕОГРАД 109 НОВА 43	0.0018	СМЕДЕРЕВО01	9253	0.0018	1/6
		ДОЊИ МИЛАНОВ МОШЕ					
2411	ПОШТИЋ ЖИВОТА ЧЕДОМИР	ПИЈАДЕ 26	0.0018	СМЕДЕРЕВО01	9253	0.0018	1/6
2412	ПОШТИЋ ЧЕДОМИР ЖИВОТА	СМЕДЕРЕВО ЧЕРНИШЕВСКОГ 30	0.0018	СМЕДЕРЕВО01	9253	0.0018	4/6
2413	ПИБЛЕДХО ДПУШТБО ЗА ТПГ.,ТУПИЗАМ И УЦЛУГЕ "ЦАР-ТОУРИЗМ" ДОО	СМЕДЕРЕВО ЂУРЕ ДАНИЧИЋА 64	0.0221	СМЕДЕРЕВО01	2425	0.0221	1/1
2414	ПРЖИЋ МИЛОРАД НЕБОЈША	СМЕДЕРЕВО ЈОВАНА	0.0321	СМЕДЕРЕВО01	2088	0.0321	1/1
2415	ПРАВИЛОВИЋ ВЛАДА БОГДАН	ПОПОВИЋА 1	0.0468	СМЕДЕРЕВО01	12336	0.0468	1/1
2416	ПРАВИЛОВИЋ ВЛАДО ДАНИЛО	СМЕДЕРЕВО ЈОСИПА ФАЈЛА 75	0.0180	СМЕДЕРЕВО01	12616	0.0180	3/10
2417	ПРЕД. ЗА ПРОИЗВ. КОМПР. И ПР. "УНИТЕХ"	СМЕДЕРЕВО ЂУРЕ САЛАЈА 17	0.6646	СМЕДЕРЕВО01	14733	0.0273	1/1
2418	ПРЕДУЗЕЋЕ "ЕКО МИНЕРАЛ"	СМЕДЕРЕВО КОВИНСКИ ПУТ ББ	62.8425	ОСИПАОНИЦА	4933	11.5752	52
2419	ПРЕДУЗЕЋЕ ЕКСПОРТ-ИМПОРТ СТОКОПРОМЕТ	СКОПЉЕ	0.9738	УДОВИЦЕ	1070	0.9738	1/1
2420	ПРЕДУЗЕЋЕ ЗА ИНЖЕЊЕРИНГ, ТРГОВИНУ И ГРАЂЕВИНАРСТВО "ИТГ" ДОО	СМЕДЕРЕВО ИЗЛЕТНИЧКА 6/3	0.0160	СМЕДЕРЕВО01	14336	0.0160	1/1
2421	ПРЕДУЗЕЋЕ ЗА ПЛАНИРАЊЕ И ИЗГРАДЊУ ГРАДА "ПЛАНГРАД"	СМЕДЕРЕВО	0.4953	РАДИНАЦ	1430	0.4953	13/16

Табела 7. Корисници пољопривредних култура земљишта у државној својини

р.бр.	назив корисника	адреса корисника	површина земљишта коју користи (ха)	катастарска општина	Поседовни лист или лист непокретности	Површина на листу	Удео на листу
2422	ПРЕДУЗЕЋЕ ЗА ПРОИЗВ.И ТРГОВИНУ ГРАЂ. МАТЕРИЈАЛОМ "НИКОЛА КРГ"	СМЕДЕРЕВО ПАРТИЗАНСКА 111	1.2549	СУВОДОЛ	801	1.2549	1/1
2423	ПРЕЛИЋ МИЛУН ДРАГИЊА	СМЕДЕРЕВО ИСИДОРЕ СЕКУЛИЋ 25	0.0198	СМЕДЕРЕВО01	5929	0.0198	1/3
2424	ПРЕЛИЋ ЂОРЂЕ ОЛГИЦА	СМЕДЕРЕВО ИСИДОРЕ СЕКУЛИЋ 25	0.0198	СМЕДЕРЕВО01	5929	0.0198	1/3
2425	ПРЕЛИЋ ЂОРЂЕ ВЛАДИМИР ПРЕУСС-ПЕТРОВИЋ ХЕДЕЉКО	СМЕДЕРЕВО ЉУДЕВИТА ГАЈА 6	0.0198	СМЕДЕРЕВО01	5929	0.0198	1/3
2426	ЈАГОДИХКА	СМЕДЕРЕВО ИСИДОРЕ СЕКУЛИЋ 7	0.0339	СМЕДЕРЕВО01	5913	0.0339	1/1
2427	ПРГОМЕЉА МИША БОЖО	СМЕДЕРЕВО ПЕТРИЈЕВСКА 60	0.0002	СМЕДЕРЕВО01	6694	0.0002	1/2
2428	ПРГОМЕЉА ТРИФУН ИВАНКА	СМЕДЕРЕВО ПЕТРИЈЕВСКА 60	0.0002	СМЕДЕРЕВО01	6694	0.0002	1/2
2429	ПРГОМЕТ ЉУБИНКА	СМЕДЕРЕВО СТАРЦА ВУЈАДИНА 185	0.0420	СМЕДЕРЕВО01	15205	0.0420	1/2
2430	ПРЛИЊЧЕВИЋ ЈОРДАН СВЕТИСЛАВ	СМЕДЕРЕВО	0.0488	СМЕДЕРЕВО01	15514	0.0488	1/1
2431	ПРОГ НЕТ СТИПЕ АНТА	СМЕДЕРЕВО	0.0420	СМЕДЕРЕВО01	15205	0.0420	1/2
2432	ПРОКИЋ ВЛАДИМИР СЛОБОДАН	СМЕДЕРЕВО ЈОВАНА КРАЈИШНИКА 2	0.0420	СМЕДЕРЕВО01	12986	0.0420	1/1
2433	ПУЏАРЕВИЋ АЛЕКСАНДАР СЛОБОДАН	СМЕДЕРЕВО ЛОВЋЕНСКА 11/4	0.0740	СМЕДЕРЕВО01	12502	0.0740	1/1
2434	ПУЏАРЕВИЋ МИЛОРАД АЛЕКСАНДАР	СМЕДЕРЕВО ФОЧАНСКА 105	0.0327	СМЕДЕРЕВО01	8812	0.0327	1/2
2435	ПУТ "ЈЕДИНСТВО-ХОЛДИНГ" Д.Д. СМЕДЕРЕВО	СМЕДЕРЕВО ИЗЛЕТНИЧКА 1	1.2762	КОЛАРИ	740	0.2384	1/1
				СМЕДЕРЕВО01	13695	1.0378	1/1
2436	ПУТНИКОВИЋ ДУШАН ВАСО	СМЕДЕРЕВО КОЧЕ КАПЕТАНА 12	0.0061	СМЕДЕРЕВО01	3968	0.0061	1/1
2437	ПУШКИЋ ВУКАДИН НЕНАД	СМЕДЕРЕВО СВЕТОМИРА НАСТАСИЈЕВ 11	0.0337	СМЕДЕРЕВО01	8893	0.0337	1/1
2438	ЉУБА ЂУРА ТОМИСЛАВ	СМЕДЕРЕВО ГОРИЧКА 68	0.0192	СМЕДЕРЕВО01	1599	0.0192	1/1
2439	ЉУБИСАВЉЕВИЋ АДАМ ДРАГОСЛАВ	СМЕДЕРЕВО КНЕЗ МИХАЈЛОВА 115	0.0247	СМЕДЕРЕВО01	3568	0.0247	1/1
2440	ЉУБИСАВЉЕВИЋ ДИМИТРИЈЕ БЛАГОЈЕ	ШАЛИНАЦ	0.4503	КУЛИЧ	104	0.4503	1/1
2441	ЉУБИСАВЉЕВИЋ ДРАГОМИР ДИМИТРИЈЕ	КУЛИЧ ДУНАВСКА 4	0.7204	КУЛИЧ	1	0.7204	1/1
2442	ЉУШИЋ ИБРАХИМ ЕЛВИРА	СМЕДЕРЕВО СТЕВАНА ДОМСТИКА 2	0.0263	СМЕДЕРЕВО01	12352	0.0263	1/1

Табела 7. Корисници пољопривредних култура земљишта у државној својини

р.бр.	назив корисника	адреса корисника	површина земљишта коју користи (ха)	катастарска општина	Поседовни лист или лист непокретности	Површина на листу	Удео на листу
2443	ЉУШТИНА СЛОБОДАНКА ЈЕЛЕНА	СМЕДЕРЕВО М.БАКА С-3-3/4	0.0077	СМЕДЕРЕВО01	1827	0.0077	1/3
2444	РАЦИЋ ЈЕЛИЦА	СМЕДЕРЕВО ИЗЛЕТНИЧКА ББ	0.0084	СМЕДЕРЕВО01	14918	0.0084	1/1
2445	РАДАНОВИЋ РАДОСАВ ДУШАН	СМЕДЕРЕВО ПАРИСКЕ КОМУНЕ 5	0.0492	СМЕДЕРЕВО01	5460	0.0492	1/1
2446	РАДАНОЧЕВИЋ СТЕВАН БОЖИДАР	СМЕДЕРЕВО ПОХОРСКА 6	0.0127	СМЕДЕРЕВО01	5723	0.0127	1/1
2447	РАДЕКУ БОГДАН ЉУБИЦА	СМЕДЕРЕВО СКАДАРСКА 22	0.0318	СМЕДЕРЕВО01	8719	0.0159	4/5
2448	РАДИНОВИЋ МИЛЕ ДРАГАН	СМЕДЕРЕВО	0.0185	СМЕДЕРЕВО01	8719	0.0159	1/5
2449	РАДИСАВЉЕВИЋ ЖИВАН СТОЈАДИН	СМЕДЕРЕВО ЦРВЕНЕ АРМИЈЕ 33	0.1569	СМЕДЕРЕВО01	9078	0.1569	1/1
2450	РАДИСАВЉЕВИЋ МИХАЛЛО ЖИВАНА	СМЕДЕРЕВО ЂУРЕ ЈАКШИЋА 2	0.1305	СМЕДЕРЕВО01	231	0.1305	1/1
2451	РАДИСАВЉЕВИЋ РАДОСАВ БОБАН	СМЕДЕРЕВО ЦРВЕНЕ АРМИЈЕ 33	0.0528	СМЕДЕРЕВО01	12784	0.0528	1/4
2452	РАДИСАВЉЕВИЋ РАДОСАВ СНЕЖАНА	СМЕДЕРЕВО ЦРВЕНЕ АРМИЈЕ 33	0.0528	СМЕДЕРЕВО01	12784	0.0528	1/4
2453	РАДИСАВЉЕВИЋ СТАНИМИР МИЛАН	СМЕДЕРЕВО ПРОТЕ МАТЕЈЕ НЕНАДОВ 35	0.0316	СМЕДЕРЕВО01	7203	0.0316	1/2
2454	РАДИСАВЉЕВИЋ СТОЈАДИН РАДОСАВ	СМЕДЕРЕВО ЦРВЕНЕ АРМИЈЕ 33	0.0528	СМЕДЕРЕВО01	12784	0.0528	2/4
2455	РАДИВОЈЕВИЋ ЉУБИНКА РУЖИЦА	СМЕДЕРЕВО 16. ОКТОБРА 90/2	0.0168	СМЕДЕРЕВО01	4104	0.0168	1/2
2456	РАДИВОЈЕВИЋ СЛОБОДАН ВЛАДАН	СМЕДЕРЕВО	0.0420	СМЕДЕРЕВО01	15194	0.0420	1/1
2457	РАДИВОЈЕВИЋ СПАСА РАДИВОЈЕ	БРАНКА Ж.ЈЕРЕМОВИЋА 12	0.0534	СМЕДЕРЕВО01	8788	0.0267	466/851
		СМЕДЕРЕВО ФОЧАНСКА 86		СМЕДЕРЕВО01	8788	0.0267	385/851
2458	РАДИВОЈЕВИЋ ЂОРЂЕ ВИТОМИР	СМЕДЕРЕВО ДЕСПОТА СТЕВАНА 5	0.0552	СМЕДЕРЕВО01	5731	0.0552	1/1
2459	РАДИЋ ИЛИЈА НИКОЛА	СМЕДЕРЕВО ЈОСИПА ФАЈЛА 65	0.0155	СМЕДЕРЕВО01	15143	0.0155	3/10
2460	РАДИЋ ВЕСЛИН БОЖИДАР	УРОШЕВАЦ ЗЕЈНЕЛ ХАЈДИНИ 6	0.0372	СМЕДЕРЕВО01	3277	0.0372	1/1
2461	РАДИЋ ЧЕДОМИР МИОДРАГ	СМЕДЕРЕВО ДИНЕ МАЊИЋА 6/5	0.0541	СМЕДЕРЕВО01	1573	0.0541	1/1
2462	РАДОЈЧИЋ ЏЕМА ОМЕР	РАДИНАЦ 29.НОВА 4	0.0333	СМЕДЕРЕВО01	12419	0.0333	1/1
2463	РАДОЈЕВИЋ МИОДРАГ ЖИВАДИНКА	СМЕДЕРЕВО ФОЧАНСКА 6	0.0109	СМЕДЕРЕВО01	8701	0.0109	1/1

Табела 7. Корисници пољопривредних култура земљишта у државној својини

р.бр.	назив корисника	адреса корисника	површина земљишта коју користи (ха)	Катастарска општина	Поседовни лист или лист непокретности	Површина на листу	Удео на листу
2464	РАДОЈЕВИЋ РАДИША	СМЕДЕРЕВО ФОЧАНСКА 27	0.0385	СМЕДЕРЕВО01	14427	0.0385	1/1
2465	РАДОЈЕВИЋ СВЕТИСЛАВ СПАСОЈЕ	СМЕДЕРЕВО	0.0409	СМЕДЕРЕВО01	12327	0.0409	1/1
2466	РАДОЈЕВИЋ ВЛАДИМИР ЉИЉАНА	СМЕДЕРЕВО ТРГ РЕПУБЛИКЕ 14/79	0.2141	СМЕДЕРЕВО01	1880	0.2141	1/2
2467	РАДОЈЕВИЋ ВЛАСТИМИР МИЛОРАД	ДРУГОВАЦ	0.0095	СМЕДЕРЕВО01	1972	0.0095	1/1
2468	РАДОЈЕВИЋ ЂОРЂЕ МИЛКА	СМЕДЕРЕВО ГАЈЕ ЧУПИЋА 19	0.0314	СМЕДЕРЕВО01	5510	0.0314	1/1
2469	РАДОЈКОВИЋ ЖИВОЛИН МИЛОРАД	СМЕДЕРЕВО ЗЕЛЕНГОРСКА 7	0.6893	СМЕДЕРЕВО01	6542	0.6893	811/7415
2470	РАДОЈКОВИЋ БОЖИДАР ДЕЈАН	СМЕДЕРЕВО НОВА 26 2	0.0601	СМЕДЕРЕВО01	5719	0.0601	1/1
2471	РАДОЈКОВИЋ БОЖИДАР ЉУБИЦА	ЛУГАВИНА МАРШАЛА ТИТА 77	0.0682	СМЕДЕРЕВО01	51	0.0682	1/2
2472	РАДОЈКОВИЋ ДРАГАН ВЛАДАН	СМЕДЕРЕВО СТАРЦА ВУЈАДИНА 26	0.0124	СМЕДЕРЕВО01	8159	0.0124	1/1
2473	РАДОЈКОВИЋ ДРАГОСЛАВ ВЕРИЦА	СМЕДЕРЕВО МАКСИМА ГОРКОГ 35	0.0252	СМЕДЕРЕВО01	4514	0.0252	1/1
2474	РАДОЈКОВИЋ МИЛАДИН ЖИВОРАД	СМЕДЕРЕВО ДУРМИТОРСКА 11	0.0082	СМЕДЕРЕВО01	2339	0.0082	1/1
2475	РАДОЈКОВИЋ СТАНИМИР РАДМИЛА	СМЕДЕРЕВО ВОЈУДЕ АРАМБАШИЋА 10	0.0075	СМЕДЕРЕВО01	6158	0.0075	1/1
2476	РАДОЈКОВИЋ СВЕТИСЛАВ ДУШАНКА	СМЕДЕРЕВО СРЕТЕНА ПОПОВИЋА 24	0.0395	СМЕДЕРЕВО01	15087	0.0395	1/1
2477	РАДОЈКОВИЋ ВОЈИСЛАВ МИЈАЈЛО	СМЕДЕРЕВО ЂИРИЛА И МЕТОДИЈА 45	0.0697	СМЕДЕРЕВО01	15069	0.0697	1/1
2478	РАДОСАВЉЕВИЋ БОЖИДАР СЛАЂАНА	СМЕДЕРЕВО БАНАТСКА 34	0.0643	СМЕДЕРЕВО01	5179	0.0643	1/1
2479	РАДОСАВЉЕВИЋ ДРАГУТИН СТОЈАН	СМЕДЕРЕВО КРФСКА 5	0.2926	СМЕДЕРЕВО01	4134	0.1463	622/1463
2480	РАДОСАВЉЕВИЋ МИЛОРАД МИЛЕНА	СМЕДЕРЕВО ЈЕЗАВСКА 73	0.2693	СМЕДЕРЕВО01	4134	0.1463	841/1463
2481	РАДОСАВЉЕВИЋ МИРОСЛАВ СЛАЂАНА	СМЕДЕРЕВО	0.0320	СМЕДЕРЕВО01	3017	0.2693	1/1
2482	РАДОСАВЉЕВИЋ МОМЧИЛО ДУШКО	СМЕДЕРЕВО	0.0224	СМЕДЕРЕВО01	15149	0.0320	1/2
2483	РАДОСАВЉЕВИЋ ЂОРЂЕ НИКОЛА	СМЕДЕРЕВО МИРОЉУБА САРАОРЦИ	2.2540	САРАОРЦИ	12358	0.0224	1/1
2484	РАДОСАВЉЕВИЋ ЧЕДОМИР РАДИВОЈЕ	СМЕДЕРЕВО МИРОЉУБА ПАУНОВИЋА 43	0.0042	СМЕДЕРЕВО01	410	2.2540	1534/26796
2485	РАДОВАНОВ КАРЛО ДРАГИЊА	СМЕДЕРЕВО БОЖИДАРА ВУЧКОВИЋА 19	0.0833	СМЕДЕРЕВО01	5044	0.0042	1/1
2486	РАДОВАНОВ МИОДРАГ ЗАГОРКА	СМЕДЕРЕВО ТРАВНИЧКА 5	0.0435	СМЕДЕРЕВО01	3904	0.0833	240/1550
2487	РАДОВАНОВИЋ ЖАРКО ОЛГА	КАНАДА ОНТАРИО, ТОРОНТО	0.0114	СМЕДЕРЕВО01	8458	0.0435	1/1
2488	РАДОВАНОВИЋ БОРИСАВ ДУШАН	СМЕДЕРЕВО	0.0457	СМЕДЕРЕВО01	3831	0.0114	1/8
					12786	0.0457	1/1

Табела 7. Корисници пољопривредних култура земљишта у државној својини

р.бр.	назив корисника	адреса корисника	површина земљишта коју користи (ха)	Катастарска општина	Поседовни лист или лист непокретности	Површина на листу	Удео на листу
2489	РАДОВАНОВИЋ БРАЦА ЖАРКО	РАДИНАЦ Ј.ЈОВАНОВИЋА 57	0.0039	СМЕДЕРЕВО01	2896	0.0039	1/2
2490	РАДОВАНОВИЋ ДРАГУТИН АЛЕКСАНДАР	СМЕДЕРЕВО ЦРВЕНЕ АРМИЈЕ 98	0.0096	СМЕДЕРЕВО01	9129	0.0096	1/2
2491	РАДОВАНОВИЋ ЛАЗАР ЉУБИША	РАДИНАЦ В.ИЛИЋА 18	0.0411	РАДИНАЦ	792	0.0411	1/4
2492	РАДОВАНОВИЋ МИХАЈЛО ГОРИЦА	В.ПЛАНА-ТРНО НОВА 29	0.1486	СМЕДЕРЕВО01	3011	0.1486	4/6
2493	РАДОВАНОВИЋ МИЛЕВА	СМЕДЕРЕВО ГОРИЧКА 38	0.2932	СМЕДЕРЕВО01	1569	0.2932	1/3
2494	РАДОВАНОВИЋ ПЕТАР ДРАГАНА	БЕОГРАД	0.0011	СМЕДЕРЕВО01	6465	0.0011	1/1
2495	РАДОВАНОВИЋ СВЕТИСЛАВ ДУШАН	СМЕДЕРЕВО ЈУРИЈА ГАГАРИНА 201/	0.0049	СМЕДЕРЕВО01	7017	0.0049	1/1
2496	РАДОВАНОВИЋ ТАНАСИЈЕ ЉУБИЦА	СМЕДЕРЕВО ЦРВЕНЕ АРМИЈЕ 98	0.0096	СМЕДЕРЕВО01	9129	0.0096	1/2
2497	РАДОВИЋ МИЛАН ДУШАН	СМЕДЕРЕВО ТРГ РЕПУБЛИКЕ 14/57	0.0705	СМЕДЕРЕВО01	5736	0.0705	1/1
2498	РАДОЊИЋ-СТАРЧЕВИЋ СТЕВАН	СМЕДЕРЕВО КАРАЂОРЂЕВА 58/26	0.0286	СМЕДЕРЕВО01	7011	0.0286	1/1
2499	РАДУЛОВИЋ БОЖИЦА	СМЕДЕРЕВО ОСЛОБОЂЕЊА	0.0465	СМЕДЕРЕВО01	6429	0.0465	1/1
2500	РАДУЛОВИЋ РАДИВОЈЕ СРЕТЕН	СМЕДЕРЕВО ЛАЗАРА МУТАПА 8/А	0.3186	СМЕДЕРЕВО01	1223	0.0466	2/7
2501	РАФ МИЛИЈА ДАНИЦА	СМЕДЕРЕВО 16. ОКТОБРА 49	0.0272	СМЕДЕРЕВО01	1232	0.2720	271/2720
2502	РАИЧЕВИЋ ЛУКА ДРАГАН	СМЕДЕРЕВО ПЕТРИЈЕВСКА 55	0.0070	СМЕДЕРЕВО01	4108	0.0272	1/3
2503	РАИЧЕВИЋ ЛУКА НЕНАД	СМЕДЕРЕВО ПЕТРИЈЕВСКА 55	0.0070	СМЕДЕРЕВО01	12926	0.0070	1/2
2504	РАЈИЋ СИМА МИЛОРАД	СМЕДЕРЕВО	0.0342	СМЕДЕРЕВО01	12926	0.0070	1/2
2505	РАЈИЋ СВЕТОЗАР ДАНИЛО	СМЕДЕРЕВО ЂУРЕ САЛАЈА 4	0.0497	СМЕДЕРЕВО01	1521	0.0342	1/1
2506	РАЈКОВИЋ АЛЕКСАНДАР ИВАН	СМЕДЕРЕВО ЦРВЕНЕ АРМИЈЕ 19	0.0127	СМЕДЕРЕВО01	13106	0.0497	1/1
2507	РАЈКОВИЋ БОЖИДАР РАДОСАВ	СМЕДЕРЕВО НОВА 8 29	0.0789	СМЕДЕРЕВО01	9062	0.0127	1/3
2508	РАЈКОВИЋ ЈОРДАНКА	СМЕДЕРЕВО ЦРВЕНЕ АРМИЈЕ 19/А	0.0127	СМЕДЕРЕВО01	5480	0.0789	1/1
2509	РАЈКОВИЋ МИЛАН МИРОСЛАВА	СМЕДЕРЕВО ОСЛОБОЂЕЊА 155	0.0452	СМЕДЕРЕВО01	9062	0.0127	1/3
2510	РАЈКОВИЋ РАДОМИР ЗОРИЦА	СМЕДЕРЕВО ЈОВАНА РАЊЧИЋА 5	0.0247	СМЕДЕРЕВО01	6431	0.0452	1/1
2511	РАЈКОВИЋ СВЕТИСЛАВ СЛОБОДАН	ЛИПЉАН Б.АКЦИЈ 3	0.0524	СМЕДЕРЕВО01	11032	0.0247	1/1
2512	РАЈОВИЋ МИРОСЛАВ АНКИЦА	СМЕДЕРЕВО КРАГУЈЕВАЧКА 5	0.0205	СМЕДЕРЕВО01	5964	0.0524	1/2
					10009	0.0205	1/2

Табела 7. Корисници пољопривредних култура земљишта у државној својини

р.бр.	назив корисника	адреса корисника	површина земљишта коју користи (ха)	катастарска општина	поседовни лист или лист непокретности	површина на листу	удео на листу
2513	РАЈЧЕВИЋ ЧЕДОМИР БИЉАНА	БЕОГРАД РУДО 271	0.0038	СМЕДЕРЕВО01	5346	0.0038	1/2
2514	РАЈЧИЋ АЛЕКСАНДАР БЛАГОЈЕ	СМЕДЕРЕВО	0.0437	СМЕДЕРЕВО01	15232	0.0437	1/1
2515	РАЈЧИЋ БОРИСАВ РАДОМИР	СМЕДЕРЕВО МАЛИ КРИВАК 78	0.0054	СМЕДЕРЕВО01	4601	0.0054	1/1
2516	РАКИЋ ЖИВОТА АЛЕКСАНДАР	СМЕДЕРЕВО 4.ЈУЛА 13	0.0131	СМЕДЕРЕВО01	9287	0.0131	1/1
2517	РАКИЋ АЛЕКСАНДАР ВЕРА	СМЕДЕРЕВО НОСИЛАЦА	0.0650	СМЕДЕРЕВО01	268	0.0650	1/1
2518	РАКИЋ БОРИВОЈЕ СНЕЖАНА	АЛБАНСКЕ СП 7	0.0987	СМЕДЕРЕВО01	6666	0.0987	1/1
2519	РАКИЋ ЈОВАН ЈОРДАН	СМЕДЕРЕВО ЦРВЕНЕ АРМИЈЕ 49	0.0014	СМЕДЕРЕВО01	9095	0.0014	1/1
2520	РАКИЋ МИЛАН ТОРАН	СМЕДЕРЕВО 27.МАРТА 48	0.0635	СМЕДЕРЕВО01	1890	0.0635	1/4
2521	РАКИЋ МИЛАН СЛОБОДАНКА	СМЕДЕРЕВО 27.МАРТА 48	0.0635	СМЕДЕРЕВО01	1890	0.0635	1/2
2522	РАКИЋ МИЛАН ЗОРАН	СМЕДЕРЕВО 27.МАРТА 48	0.0635	СМЕДЕРЕВО01	1890	0.0635	1/4
2523	РАКИЋ МИЛИСАВ МИЛОВАН	СМЕДЕРЕВО ШАЛИНАЧКА 38	0.0198	СМЕДЕРЕВО01	9321	0.0198	1/1
2524	РАКИЋ РАДОМИР ПРЕДРАГ	СМЕДЕРЕВО СТАРЦА ВУЈАДИНА 34	0.0327	СМЕДЕРЕВО01	8167	0.0327	2/4
2525	РАКИЋ РАДОСАВ МАРКО	СМЕДЕРЕВО СТАРЦА ВУЈАДИНА 34	0.0327	СМЕДЕРЕВО01	8167	0.0327	1/4
2526	РАКИЋ РАДОСАВ МИЛОШ	СМЕДЕРЕВО СТАРЦА ВУЈАДИНА 34	0.0327	СМЕДЕРЕВО01	8167	0.0327	1/4
2527	РАКИЋ РАДОСЛАВ БРАНКИЦА	С.МИТРОВИЦА С.МЛАДЕНОВИЋ 9	0.0677	СМЕДЕРЕВО01	2945	0.0677	1/1
2528	РАКИЋ ЗВОНИМИР СЛАВИША	СМЕДЕРЕВО ДР ЈОВАНА ЦВИЈИЋА	0.0453	СМЕДЕРЕВО01	15219	0.0453	1/1
2529	РАКИЋЕВИЋ СРЕТКО МАРИЈА	СМЕДЕРЕВО ТРГ РЕПУБЛИКЕ 11/6	0.0611	СМЕДЕРЕВО01	685	0.0611	1/6
2530	РАКИЋЕВИЋ СРЕТКО МАРКО	СМЕДЕРЕВО ТРГ РЕПУБЛИКЕ 11/6	0.0611	СМЕДЕРЕВО01	685	0.0611	1/6
2531	РАКОВИЋ РАДИЦА	СМЕДЕРЕВО КАРАЂОРЂЕВА 30/8	0.0367	СМЕДЕРЕВО01	12969	0.0367	1/2
2532	РАКОВИЋ СРЕТЕН ДРАГАН	СМЕДЕРЕВО КРАЂА МИЛУТИНА 98	0.0230	СМЕДЕРЕВО01	12422	0.0230	1/1
2533	РАКОВИЋ ВЕСНА	БАР ЈОВАНА СТОЈАН.6/25	0.0367	СМЕДЕРЕВО01	12969	0.0367	1/2
2534	РАМАДАНИ ЕМИН РАМАДАН	СМЕДЕРЕВО МОСТАРСКА 63	0.0039	СМЕДЕРЕВО01	5222	0.0039	1/1
2535	РАМАЗАНОСКИ ЕЛМАС ШАБАН	СМЕДЕРЕВО МАЛИ КРИВАК 159	0.0171	СМЕДЕРЕВО01	4673	0.0171	1/1

Табела 7. Корисници пољопривредних култура земљишта у државној својини

р.бр.	назив корисника	адреса корисника	површина земљишта коју користи (ха)	Катастарска општина	Поседовни лист или лист непокретности	Површина на листу	Удео на листу
2536	РАМИЋ ТОМА РАДОЈКА	НОВИ САД Д.БРАДОВАНА 6	0.1410	СМЕДЕРЕВО01	6984	0.0913	2/10
				СМЕДЕРЕВО01	15720	0.0497	2/10
2537	РАНИСАВЉЕВИЋ ЖИВАН ЗОРИЦА	СМЕДЕРЕВО ЈОВАНА ЦВИЈИЋА 15	0.3442	СМЕДЕРЕВО01	13128	0.3442	3/4
2538	РАНИСАВЉЕВИЋ ДОБРИЛА	СМЕДЕРЕВО ИЗЛЕТНИЧКА 35	0.1486	СМЕДЕРЕВО01	2948	0.1486	1/2
2539	РАНИСАВЉЕВИЋ ДРАГАН АЛЕКСАНДРА	СМЕДЕРЕВО ВОЈВОДЕ СТЕПЕ 119	0.0282	СМЕДЕРЕВО01	14371	0.0282	1/2
2540	РАНИСАВЉЕВИЋ ДРАГАН ВЛАДИМИР	СМЕДЕРЕВО ВОЈВОДЕ СТЕПЕ 119	0.0282	СМЕДЕРЕВО01	14371	0.0282	1/2
2541	РАНИСАВЉЕВИЋ МИХАИЛО ГОРАН	СМЕДЕРЕВО ДР.ЈОВАНА ЦВИЈИЋА 15	0.3442	СМЕДЕРЕВО01	13128	0.3442	1/4
2542	РАНИСАВЉЕВИЋ НИКОЛА ХРИСТИВОЈЕ	СМЕДЕРЕВО ИЗЛЕТНИЧКА 35	0.1486	СМЕДЕРЕВО01	2948	0.1486	1/2
2543	РАНИСЛАВИЋ МИЛАН НИКОЛА	СМЕДЕРЕВО	0.0175	СМЕДЕРЕВО01	12623	0.0175	3/10
2544	РАНКОВИЋ БОРИВОЈЕ РУЖИЦА	СМЕДЕРЕВО ЂУРЕ САЈАЈА 16	0.0116	СМЕДЕРЕВО01	2602	0.0116	1/2
2545	РАНКОВИЋ ДРАГАН МИЛОШ	СМЕДЕРЕВО ЛУКЉИЈАНА МУШИЦКОГ 123	0.0105	СМЕДЕРЕВО01	4330	0.0105	1/2
2546	РАНКОВИЋ МИЛУТИН ЉУБИША	БАДЉЕВИЦА	0.0745	СМЕДЕРЕВО01	9127	0.0745	1/4
2547	РАНКОВИЋ МИЛУТИН РАДИША	БАДЉЕВИЦА	0.0745	СМЕДЕРЕВО01	9127	0.0745	1/4
2548	РАНКОВИЋ РАДОМИР ГОРДАНА	СМЕДЕРЕВО ЂУРЕ ДАНИЧИЋА 102	0.0196	СМЕДЕРЕВО01	2461	0.0196	1/1
2549	РАНКОВИЋ ВЛАСТИМИР СЛОБОДАН	СМЕДЕРЕВО ПЕТРИЈЕВСКА 22	0.0235	СМЕДЕРЕВО01	6654	0.0235	3/7
2550	РАНЂЕЛОВИЋ ДАМЊАН ЖИВАДИН	СМЕДЕРЕВО ЦРНОГОРСКА 14	0.0109	СМЕДЕРЕВО01	9173	0.0109	1/1
2551	РАНЂЕЛОВИЋ ГОРДАНА	СМЕДЕРЕВО ЖЕЛЕЗНИЧКА 96	0.1248	РАДИНАЦ	808	0.1248	1/1
2552	РАНЂЕЛОВИЋ ОЛГА	СМЕДЕРЕВО М.ЂАКА 1/3	0.0045	СМЕДЕРЕВО01	3075	0.0045	3/12
2553	РАНЂИЋ МИРКО ИВИЦА	СМЕДЕРЕВО ЂИРИЛА И МЕТОДИЈА 17	0.1149	СМЕДЕРЕВО01	15062	0.1149	1/1
2554	РАНЂИЋ МИРКО ЈОВИЦА	СМЕДЕРЕВО ЂИРИЛА И МЕТОДИЈА 15	0.1055	СМЕДЕРЕВО01	13750	0.1055	1/1
2555	РАНЧИЋ АЛЕКСАНДАР ВОЈИСЛАВ	СМЕДЕРЕВО ЦРВЕНЕ АРМИЈЕ 66	0.0530	СМЕДЕРЕВО01	9923	0.0530	1/1
2556	РАУХ СТАНКО БИЉАНА	ВУЧАК	0.0182	СМЕДЕРЕВО01	5506	0.0182	1/1
2557	РАШИЋ БОРИСЛАВ МИЛОРАД	РАДИНАЦ	0.1256	РАДИНАЦ	820	0.1256	1/1
2558	РАШИЋ БОРИСЛАВ МИОДРАГ	РАДИНАЦ	0.1256	РАДИНАЦ	822	0.1256	1/1
2559	РАШИЋ БОРИВОЈЕ МИЛОВАН	РАДИНАЦ Р.ЈАНКОВИЋА 37	0.1321	РАДИНАЦ	821	0.1321	1/4

Табела 7. Корисници пољопривредних култура земљишта у државној својини

р.бр.	назив корисника	адреса корисника	површина земљишта коју користи (ха)	Катастарска општина	Поседовни лист или лист непокретности	Површина на листу	Удео на листу
2560	РАШИЋ БОРИВОЈЕ ЉУБИША	БЕОГРАД БОРЧА, 202. НОВА 2/1	0.2636	РАДИНАЦ	818	0.1315	1/1
				РАДИНАЦ	821	0.1321	2/4
2561	РАШИЋ ДОБРИВОЈЕ БОРА	СМЕДЕРЕВО МАРШАЛА ТОЛБУХИНА 1	0.0726	СМЕДЕРЕВО01	4788	0.0726	1/1
2562	РАШИЋ ДРАГОМИР КОСТАДИНКА	СМЕДЕРЕВО ДОСИТЕЈА ОБРАДОВИЋА	0.0725	СМЕДЕРЕВО01	14581	0.0725	1/1
2563	РАШИЋ ДРАГОМИР РАДМИЛА	СМЕДЕРЕВО МАРШАЛА ТОЛБУХИНА 1	0.0535	СМЕДЕРЕВО01	5148	0.0535	1/1
2564	РАШИЋ ДРАГУТИН ЖИВОРАД	РАДИНАЦ	0.1372	РАДИНАЦ	817	0.1372	1/1
2565	РАШИЋ МИЛОСАВ НИКОЛА	СМЕДЕРЕВО ЦРВЕНЕ АРМИЈЕ 84	1.8909	СМЕДЕРЕВО01	1862	1.8909	5/210
2566	РАШИЋ МИЛОВАН ЖИВОМИР	РАДИНАЦ 29. НОВЕМБАР 1	0.1200	РАДИНАЦ	819	0.1200	1/1
2567	РАШИЋ МИЛОВАН ДОБРИЦА	РАДИНАЦ Р. ЈАНКОВИЋА 37	0.1917	РАДИНАЦ	1590	0.1917	1/1
2568	РАШИЋ НИКОЛА МОМЧИЛО	СМЕДЕРЕВО ЦРВЕНЕ АРМИЈЕ 80	1.8909	СМЕДЕРЕВО01	1862	1.8909	8/210
2569	РАШИЋ ПЕТАР РАДОМИР	СМЕДЕРЕВО МАЈКЕ ЈУГОВИЋА 20	0.0162	СМЕДЕРЕВО01	4469	0.0162	1/1
2570	РАШИЋ СЛАЂАНА	СМЕДЕРЕВО ДАВИДОВИЋЕВА 2	0.0647	СМЕДЕРЕВО01	7020	0.0647	1/1
2571	РАШКОВИЋ ГОЈКО СОФИЈА	СМЕДЕРЕВО ЦЕТИЊСКА 2	0.0065	СМЕДЕРЕВО01	9026	0.0065	1/1
2572	РАШКОВИЋ МИЛОРАД ДЕЈАН	СМЕДЕРЕВО СКОПЉАНСКА 30	0.0259	СМЕДЕРЕВО01	5481	0.0259	1/3
2573	РАШКОВИЋ МОМЧИЛО МИЛЕНА	СМЕДЕРЕВО 16. ОКТОБАР 117	0.0169	СМЕДЕРЕВО01	9493	0.0169	1/1
2574	РАШКОВИЋ МОМЧИЛО МИЛОРАД	СМЕДЕРЕВО СКОПЉАНСКА 30	0.0259	СМЕДЕРЕВО01	5481	0.0259	1/3
2575	РАШКОВИЋ СВЕТОЗАР ЗОРИЦА	СМЕДЕРЕВО СКОПЉАНСКА 30	0.0259	СМЕДЕРЕВО01	5481	0.0259	1/3
2576	РАЂЕНОВИЋ МИРЈАНА	СМЕДЕРЕВО МАРИЈЕ КИРИ 6	0.0386	СМЕДЕРЕВО01	5840	0.0386	1/1
2577	РЕЛИЋ ЉУБАН СЛАВКО	СМЕДЕРЕВО СКОПЉАНСКА 38	0.0109	СМЕДЕРЕВО01	5489	0.0109	1/1
2578	РЕМДЕ ПАВЛЕ ЈОХАНА	СМЕДЕРЕВО ДУНАВСКА 17	0.0147	СМЕДЕРЕВО01	2304	0.0147	1/1
2579	РЕПИЋ МИЛИВОЈЕ ИВАН	СМЕДЕРЕВО ЗОРКЕ РАДУЛОВИЋ ВУКЕ 4	0.0050	СМЕДЕРЕВО01	8580	0.0050	1/6
2580	РЕПИЋ МИЛИВОЈЕ ЈОВАН	СМЕДЕРЕВО ЗОРКЕ РАДУЛОВИЋ - ВУ 4	0.0050	СМЕДЕРЕВО01	8580	0.0050	1/6
2581	РЕПУБЛИКА СРБИЈА	БЕОГРАД	136.5996	САРАОРЦИ	71	0.2082	5296/13778
				РАЂА	205	0.7579	76/228
				РАДИНАЦ	244	12.3154	1/1

Табела 7. Корисници пољопривредних култура земљишта у државној својини

р.бр.	назив корисника	адреса корисника	површина земљишта коју користи (ха)	катастарска општина	Поседовни лист или лист непокретности	Површина на листу	Удео на листу
				САРАОРЦИ	261	20.6324	25889/23824
				САРАОРЦИ	304	6.2037	6
				САРАОРЦИ	410	2.2540	1/1
				ПЕТРИЈЕВО	524	2.5300	274/26796
				РАЉА	615	0.9608	1/1
				ШАЛИНАЦ	769	13.4914	1/1
				РАДИНАЦ	1080	0.2754	3/6
				ЛУГАВЧИНА	1180	0.0834	204/1465
				САРАОРЦИ	1183	1.2455	664/13155
				ЛУГАВЧИНА	1225	0.2968	1/1
				ЛУГАВЧИНА	1326	4.9875	22691/61015
				ЛУГАВЧИНА	1334	0.1456	539/5562
				КОЛАРИ	1338	17.8489	1/1
				САРАОРЦИ	1370	0.1435	256/3177
				ЛУГАВЧИНА	1390	0.0559	378/1128
				ЛУГАВЧИНА	1419	1.2592	11326/14139
				ЛУГАВЧИНА	1499	0.1479	1/1
				ЛУГАВЧИНА	1635	0.2531	36/2980
				РАДИНАЦ	1650	0.0344	248/344
				РАДИНАЦ	1819	0.0073	301/637
				ЛАНДОЛ	1996	0.0748	6/18
				ЛУГАВЧИНА	1996	0.0460	200/520
				СКОБАЉ	2276	46.3853	1/1
				СМЕДЕРЕВО01	6642	1.0424	1785/10424
				СМЕДЕРЕВО01	9825	2.3556	1/6
				СМЕДЕРЕВО01	14288	0.5573	1720/5573
2582	РЕПУБЛИКА СРБИЈА	БЕОГРАД НЕМАЊИНА 11	241.8230	ВРАНОВО	4	1.0534	2/3
				МАЛА КРСНА	4	0.7261	1/2
				МАЛО ОРАШЈЕ	52	13.4417	1/1
				СЕОНЕ	68	12.6855	1/1
				ВРБОВАЦ	81	17.3977	1/1
				ДРУГОВАЦ 1	88	8.9329	1/1

Табела 7. Корисници пољопривредних култура земљишта у државној својини

р.бр.	назив корисника	адреса корисника	површина земљишта коју користи (ха)	Катастарска општина	Поседовни лист или лист непокретности	Површина на листу	Удео на листу
				БАДЉЕВИЦА	151	3.5330	1/1
				БИНОВАЦ	329	1.0060	1/2
				ЛАНДОЛ	340	2.5169	1/1
				ОСИПАОНИЦА	354	0.1224	2/12
				ВОДАЊ	395	1.7127	1/1
				ОСИПАОНИЦА	508	0.4272	2/3
				ВРБОВАЦ	615	2.9446	3/54
				ВРБОВАЦ	616	1.0946	6/18
				ДРУГОВАЦ 1	688	3.0230	1/3
				ВРАНОВО	756	0.3073	2/3
				БИНОВАЦ	761	28.0974	1/1
				ВРАНОВО	779	0.6215	1/2
				МАЛО ОРАШЈЕ	1034	4.8303	1/1
				СУВОДОЛ	1057	17.0936	1/1
				МИХАЛОВАЦ	1059	7.2936	1/1
				ВУЧАК	1062	1.4563	1/1
				МАЛО ОРАШЈЕ	1294	0.6361	405/7917
				ВРБОВАЦ	1404	0.2009	1/2
				МАЛА КРСНА	1446	1.9022	1/1
				МАЛО ОРАШЈЕ	1487	0.6149	1/4
				МИХАЛОВАЦ	1498	0.4976	1/2
				ОСИПАОНИЦА	1522	0.3876	2/7
				СКОБАЉ	1536	1.5480	3/9
				ВРАНОВО	2006	2.1814	2/3
				УДОВИЦЕ	2219	1.2018	1/1
				ОСИПАОНИЦА	2306	2.3728	1/4
				ОСИПАОНИЦА	2397	1.9350	2/3
				ОСИПАОНИЦА	2426	0.6483	2/8
				ДРУГОВАЦ 1	2562	0.3723	1/3
				ОСИПАОНИЦА	3130	0.5770	1/4
				МИХАЛОВАЦ	3296	1.3040	1/2
				ОСИПАОНИЦА	4936	0.7867	1/4
				ОСИПАОНИЦА	5501	55.8900	1/1
				ОСИПАОНИЦА	5791	0.9057	1/4
				ОСИПАОНИЦА	6116	0.0862	1/2

Табела 7. Корисници пољопривредних култура земљишта у државној својини

р.бр.	назив корисника	адреса корисника	површина земљишта коју користи (ха)	Катастарска општина	Поседовни лист или лист непокретности	Површина на листу	Удео на листу
				СМЕДЕРЕВО01	8377	23.0779	1/1
				СМЕДЕРЕВО01	14655	0.1266	1/1
				СМЕДЕРЕВО01	15432	14.2523	1/1
2583	РЕПУБЛИКА СРБИЈА РЕПУБЛИЧКА ДИРЕКЦИЈА ЗА РОВНЕ РЕЗЕРВЕ	БЕОГРАД ДЕЧАНСКА 8/а	28.7879	СМЕДЕРЕВО01	9859	27.4747	57/100
				СМЕДЕРЕВО01	14215	1.3132	3135/13132
2584	РЕСАВАЦ ДРАГИША ЉУБОДРАГ	СМЕДЕРЕВО	0.0404	СМЕДЕРЕВО01	5207	0.0404	1/2
				СМЕДЕРЕВО ЉУБЕ			
2585	РЕСАВАЦ СРЕТЕН ДРАГИША	НЕНАДОВИЋА 3	0.0404	СМЕДЕРЕВО01	5207	0.0404	1/2
2586	РЕЦИЋ МИХАИЛО ЖИВОТА	СМЕДЕРЕВО ВОЈВОДЕ СТЕПЕ 35	0.0632	СМЕДЕРЕВО01	880	0.0632	1/1
2587	РИКИЋ ГАВРА СТОЈА	СМЕДЕРЕВО МАКЕДОНСКА 8	0.0863	СМЕДЕРЕВО01	8811	0.0863	1/1
2588	РИСТИЋ БОГДАН МИЛКА	СМЕДЕРЕВО СТАРЦА ВУЈАДИНА 38	0.0642	СМЕДЕРЕВО01	8170	0.0321	349/898
				СМЕДЕРЕВО01	8170	0.0321	549/898
2589	РИСТИЋ БОРИВОЈЕ СЛОБОДАН	НОВИ БЕОГРАД БУЛЕВАР	0.6032	СМЕДЕРЕВО01	2780	0.6032	1/2
2590	РИСТИЋ БРАНКО	МИХАЈЛА ПУПИ	0.0490	СМЕДЕРЕВО01	15088	0.0490	1/1
2591	РИСТИЋ ДИМИТРИЈЕ ДОБРИЦА	РАДИНАЦ	0.1563	РАДИНАЦ	1686	0.1563	1/1
				СМЕДЕРЕВО ОСЛОБОЂЕЊА			
2592	РИСТИЋ ДРАГАН МАРКО	119/1	0.0662	СМЕДЕРЕВО01	14545	0.0662	1/2
				СМЕДЕРЕВО ВОЈВОДЕ МИШИЋА			
2593	РИСТИЋ ДРАГОЉУБ ЉУБИША	13	0.0852	СМЕДЕРЕВО01	8825	0.0852	1/1
2594	РИСТИЋ ДРАГОЉУБ СЛОБОДАНКА	РАДИНАЦ 1.МАЈА 4	0.0418	РАДИНАЦ	1784	0.0418	1/1
				СМЕДЕРЕВО МАРШАЛА ТИТА 31			
2595	РИСТИЋ ЈОВАН НИКОЛИЈА	СМЕДЕРЕВО МАРШАЛА ТИТА 31	0.1097	СМЕДЕРЕВО01	8202	0.1097	1/1
				СМЕДЕРЕВО ДАРИНКЕ			
2596	РИСТИЋ ЈОВАН СТАНКО	РАДОВИЋ 2	0.0313	СМЕДЕРЕВО01	8681	0.0313	1/1
2597	РИСТИЋ ЈОВИЦА НЕБОЈША	СМЕДЕРЕВО ШУМАДИЈСКА 45	0.0678	СМЕДЕРЕВО01	13452	0.0678	1/1
				РАДИНАЦ ЉУБОМИРА ЂИКИЋА			
2598	РИСТИЋ НОВИЦА БРАНКО	52	0.0433	РАДИНАЦ	1795	0.0433	1/1
2599	РИСТИЋ ПЕТАР СВЕТОЗАР	СМЕДЕРЕВО ГАЈЕВА 52	0.0458	СМЕДЕРЕВО01	13733	0.0458	1/1
2600	РИСТИЋ ПЕТАР ЗВОНКО	СМЕДЕРЕВО ДИЗНИЈЕВА 17	0.0375	СМЕДЕРЕВО01	2045	0.0375	1/1
2601	РИСТИЋ СЕРАФИМ СТАНКО	ПРИШТИНА ДРАГОВАЦ	0.1279	СМЕДЕРЕВО01	640	0.1279	1/1

Табела 7. Корисници пољопривредних култура земљишта у државној својини

р.бр.	назив корисника	адреса корисника	површина земљишта коју користи (ха)	катастарска општина	Поседовни лист или лист непокретности	Површина на листу	Удео на листу
2602	РИСТИЋ СНЕХАНА НИКОЛА	СМЕДЕРЕВО ОСЛОБОЂЕЊА 119/1	0.0662	СМЕДЕРЕВО01	14545	0.0662	1/2
2603	РИСТИЋ СТАМЕНКО СТОЈАН	СМЕДЕРЕВО НОВА 40 1	0.3103	СМЕДЕРЕВО01	3319	0.3103	1/1
2604	РИСТИЋ СТОЈАН ДРАГАН	СМЕДЕРЕВО 16.ОКТОБРА 52	0.0024	СМЕДЕРЕВО01	9405	0.0024	1/4
2605	РИСТИЋ СВЕТИСЛАВ ДЕСИМИР	СМЕДЕРЕВО ДИЗНИЛЕВА 20	0.0078	СМЕДЕРЕВО01	1973	0.0078	1/2
2606	РИСТИЋ ТИХОМИР МАРИЦА	СМЕДЕРЕВО ПРОЛЕТЕРСКИХ БРИГАДА 14	0.0306	СМЕДЕРЕВО01	7146	0.0306	1/1
2607	РИСТИЋ ТОМИСЛАВ СРЂАН	СМЕДЕРЕВО ДИЗНИЛЕВА 7	0.0740	СМЕДЕРЕВО01	12364	0.0740	1/1
2608	РИСТИЋ ВЕЉКО ВИТКО	СМЕДЕРЕВО ДИЗНИЛЕВА 14	0.0348	СМЕДЕРЕВО01	1968	0.0348	1/2
2609	РИСТИЋ ВИДАН СТЕВИЦА	СМЕДЕРЕВО 1.МАЈА 67	0.0444	СМЕДЕРЕВО01	15059	0.0444	1/1
2610	РИСТИЋ ВЛАДИМИР ЈОВИЦА	СМЕДЕРЕВО ШУМАДИЈСКА	0.3354	СМЕДЕРЕВО01	9570	0.3354	1/1
2611	РИСТИЋ ВЛАДИМИР МИЛОРАД	СМЕДЕРЕВО ШУМАДИЈСКА 57	0.0387	СМЕДЕРЕВО01	9575	0.0387	1/1
2612	РИСТИЋ ВЛАДИМИР МИОДРАГ	СМЕДЕРЕВО КОЧЕ КАПЕТАНА 27	0.0366	СМЕДЕРЕВО01	3983	0.0366	663/1125
2613	РИСТИЋ ВЛАСТИМИР МИЛОРАД	СМЕДЕРЕВО ДИЗНИЛЕВА 22	0.0078	СМЕДЕРЕВО01	1973	0.0078	1/2
2614	РИСТИЋ ЗЛАТИВОЈЕ	РАДИНАЦ	0.0746	РАДИНАЦ	1669	0.0746	1/1
2615	РИСТИЋ ЂОРЂЕ ПЕРСА	СМЕДЕРЕВО ДИЗНИЛЕВА 14	0.0348	СМЕДЕРЕВО01	1968	0.0348	1/2
2616	РИСТИЋ ЧЕДОМИР МИЛАНКА	КУЛИЧ	0.1651	КУЛИЧ	189	0.1651	1/1
2617	РИСЛОВИЋ СРЕТЕН РАДЕНКО	СМЕДЕРЕВО ПЕТРИЈЕВСКА 49	0.0039	СМЕДЕРЕВО01	6683	0.0039	1/1
2618	РИЗВИЋ РЕЏО БАЈРО	СМЕДЕРЕВО ДИЗНИЛЕВА 24	0.0410	СМЕДЕРЕВО01	1977	0.0410	1/1
2619	РОГАН ЉУБОМИР	СМЕДЕРЕВО	0.0520	СМЕДЕРЕВО01	11043	0.0520	1/1
2620	РОГУЉА ЈОЖЕФ ШТЕФАНИЈА	СМЕДЕРЕВО ГОРИЧКА 45	0.0347	СМЕДЕРЕВО01	1579	0.0347	2/4
2621	РОСИЋ ПЕТАР РАДМИЛА	НОВИ БЕОГРАД ШПАНСКИХ БОРАЦА 6	0.0254	СМЕДЕРЕВО01	2883	0.0254	1/2
2622	РУЖИЋ-ЈОВАНОВИЋ ЖИВОРАД ДРАГИЦА	СМЕДЕРЕВО БРАНКЕ ЂУКИЋ 3	0.0229	СМЕДЕРЕВО01	15107	0.0229	1/1
2623	РУЊАЈИЋ КОСТА НЕДЕЉКО	НОВИ БЕОГРАД МИЛУТИНА МИЛАНКОВИЋА 114	0.0713	СМЕДЕРЕВО01	14272	0.0713	1/1
2624	САМАРИЋ МИЈАЛО ДРАГИЊА	СМЕДЕРЕВО ПЕТРИЈЕВСКА 59	0.0319	СМЕДЕРЕВО01	6693	0.0319	417/978
2625	САНКА ЈАНОШ	СМЕДЕРЕВО	0.0735	СМЕДЕРЕВО01	12652	0.0735	1/2
2626	САНКА ЗАТОРКА	СМЕДЕРЕВО	0.0735	СМЕДЕРЕВО01	12652	0.0735	1/2
2627	САРАЧ САВА ЈОВА	СМЕДЕРЕВО ЧАПАЈЕВА 40	0.0253	СМЕДЕРЕВО01	12099	0.0253	1/1
2628	САРМЕШ МОМИР ОЛИВЕРА	СМЕДЕРЕВО КОЛАРСКИ ПУТ 12	0.0055	СМЕДЕРЕВО01	3593	0.0055	1/2
2629	САРТИД А.Д. СМЕДЕРЕВО	СМЕДЕРЕВО ГОРАНСКА 12	9.3155	ВРАНОВО	1793	0.7174	1/1

Табела 7. Корисници пољопривредних култура земљишта у државној својини

р.бр.	назив корисника	адреса корисника	површина земљишта коју користи (ха)	катастарска општина	Поседовни лист или лист непокретности	Површина на листу	Удео на листу
				СМЕДЕРЕВО01	13137	1.6404	1/1
				СМЕДЕРЕВО01	15039	3.9397	1/1
2630	САВЕЗ ЛОВАЧКИХ УДРУЖЕЊА	СМЕДЕРЕВО	29.7208	СМЕДЕРЕВО01	15551	3.0180	13742/30180
2631	САВИЋ ЖИВОРАД ДАНИЦА	СМЕДЕРЕВО ЈАНКОВИЋ СТОЈАНА 20	0.0211	СМЕДЕРЕВО01	12630	0.0211	3/10
2632	САВИЋ БОЖИДАР НАТА	СМЕДЕРЕВО ФОЧАНСКА 30	0.0543	СМЕДЕРЕВО01	3309	0.0543	1/2
2633	САВИЋ БОРИВОЈЕ ТОМИСЛАВ	СМЕДЕРЕВО ГОРИЧКА 70	0.0211	СМЕДЕРЕВО01	1601	0.0211	1/1
2634	САВИЋ ЦВЕТКО ИВАН	СМЕДЕРЕВО ФОЧАНСКА 50	0.0219	СМЕДЕРЕВО01	8747	0.0219	1/1
2635	САВИЋ ДРАГОСЛАВ ОБРАД	СМЕДЕРЕВО СВЕТОМИРА НАСТАСИЈЕВ 42	0.0500	СМЕДЕРЕВО01	8912	0.0500	1/2
2636	САВИЋ ГОЈКО РАДИСАВ	УРОШЕВАЦ	0.0303	СМЕДЕРЕВО01	5963	0.0303	1/1
2637	САВИЋ КРСТА СВЕТОМИР	СМЕДЕРЕВО СИМЕ МАТАВУЉА 12/2	0.0199	СМЕДЕРЕВО01	2127	0.0199	1/2
2638	САВИЋ КРСТА ЗОРАН	СМЕДЕРЕВО СИМЕ МАТАВУЉА 12/2	0.0199	СМЕДЕРЕВО01	2127	0.0199	1/2
2639	САВИЋ МИЛАН БОРИВОЈЕ	СМЕДЕРЕВО КОЧЕ КАПЕТАНА 16	0.0049	СМЕДЕРЕВО01	3972	0.0049	1/1
2640	САВИЋ МИЛАН ДРАГОЉУБ	СМЕДЕРЕВО СТАРЦА ВУЛАДИНА 201	0.0478	СМЕДЕРЕВО01	15196	0.0478	1/1
2641	САВИЋ МИЛАН ДУШАН	СМЕДЕРЕВО ЂУРЕ ДАНИЧИЋА 115	0.0043	СМЕДЕРЕВО01	2468	0.0043	1/1
2642	САВИЋ МИЛЕ ЖИВКО	СМЕДЕРЕВО ЖИЧКА 6	0.0036	СМЕДЕРЕВО01	9619	0.0036	1/1
2643	САВИЋ МИЛОРАД ДАНИЦА	СМЕДЕРЕВО МОСТАРСКА 75	0.0473	СМЕДЕРЕВО01	5233	0.0473	1/1
2644	САВИЋ МИОДРАГ ДРАГАН	СМЕДЕРЕВО ПЕТРИЈЕВСКА 36	0.0242	СМЕДЕРЕВО01	6670	0.0242	1/1
2645	САВИЋ МИОДРАГ МИЛОСАВ	СМЕДЕРЕВО МИКЕ АЛАСА 6	0.0310	СМЕДЕРЕВО01	12411	0.0310	1/1
2646	САВИЋ МИОДРАГ ВУКОМИР	СМЕДЕРЕВО КОЛПАРСКА 127	0.0447	СМЕДЕРЕВО01	5880	0.0447	1/1
2647	САВИЋ МИРОСЛАВ ИВАН	СМЕДЕРЕВО ГОРАНСКА 16	0.0706	СМЕДЕРЕВО01	1237	0.0476	332/555
				СМЕДЕРЕВО01	15485	0.0230	176/262
2648	САВИЋ МИТАР ВАСКА	СМЕДЕРЕВО ФОЧАНСКА 52	0.0813	СМЕДЕРЕВО01	8745	0.0813	375/833
2649	САВИЋ ПЕТАР ИЛИЈА	СМЕДЕРЕВО МОСТАРСКА 45	0.0253	СМЕДЕРЕВО01	5205	0.0253	1/1
2650	САВИЋ ПЕТАР РАДУЛЕ	СМЕДЕРЕВО ФОЧАНСКА 52	0.1626	СМЕДЕРЕВО01	8745	0.0813	83/833
2651	САВИЋ ПЕТАР ТОМИСЛАВ	СМЕДЕРЕВО ШУМАДЛСКА 57	0.0389	СМЕДЕРЕВО01	8745	0.0813	375/833
				СМЕДЕРЕВО01	9576	0.0389	1/1

Табела 7. Корисници пољопривредних култура земљишта у државној својини

р.бр.	назив корисника	адреса корисника	површина земљишта коју користи (ха)	катастарска општина	Поседовни лист или лист непокретности	Површина на листу	Удео на листу
2652	САВИЋ ЉУБОМИР ЖИВОТА	КУЛИЧ	0.6580	КУЛИЧ	194	0.6580	1/1
2653	САВИЋ РАДУЛ МИЛОВАН	СМЕДЕРЕВО ФОЧАНСКА 30	0.0543	СМЕДЕРЕВО01	3309	0.0543	1/2
2654	САВИЋ РАДУЛ СТОЈАНЧА	СМЕДЕРЕВО ФОЧАНСКА 54	0.0120	СМЕДЕРЕВО01	14761	0.0120	1/1
2655	САВИЋ СТАЈА ЖИВОРАД	РАДИНАЦ В.ИЛИЋА 5	0.1239	РАДИНАЦ	219	0.1239	1/1
2656	САВИЋ СТАНА	ОСИПАОНИЦА	0.4272	ОСИПАОНИЦА	508	0.4272	1/3
2657	САВИЋ СТЕВАН	СМЕДЕРЕВО	0.0390	СМЕДЕРЕВО01	15161	0.0390	1/2
2658	САВИЋ СВЕТЛАНА	СМЕДЕРЕВО	0.0390	СМЕДЕРЕВО01	15161	0.0390	1/2
2659	САВИЋ СВЕТОМИР ДУШАН	ДУБРАВИЦА	0.0261	КУЛИЧ	191	0.0261	1/1
2660	САВИЋ ЂОРЂЕ САВА	СМЕДЕРЕВО ШУМАДИЈСКА 41	0.0269	СМЕДЕРЕВО01	9567	0.0269	1/1
2661	САВОВИЋ РАДИВОЈЕ ДРАГОСЛАВ	СМЕДЕРЕВО ДОСИТЕЈА	0.0202	СМЕДЕРЕВО01	12930	0.0202	1/2
2662	САВОВИЋ РАДИВОЈЕ РАДЕ	СМЕДЕРЕВО ДОСИТЕЈА	0.0202	СМЕДЕРЕВО01	12930	0.0202	1/2
2663	САВОВИЋ ЗОРИЦА ГОРДАНА	ОБРАДОВИЋА 73	0.0114	СМЕДЕРЕВО01	5224	0.0114	1/4
2664	САЧИПИ ФАИК ЕЛИМИ	СМЕДЕРЕВО ЛИЧКА 39	0.0313	СМЕДЕРЕВО01	11035	0.0313	1/1
2665	СДМ ТДАДЕ 07 ДОО	СМЕДЕРЕВО ШАЛИНАЧКА Б5	0.2479	СМЕДЕРЕВО01	14815	0.2479	790/2479
2666	СЕДЛАК ЈОСИП МАРЈАН	СМЕДЕРЕВО ПРАДОВИЋЕВА 7	0.0349	СМЕДЕРЕВО01	12868	0.0349	1/1
2667	СЕДЛАРЕВИЋ СТАНОЈЕ ГВОЗДЕН	СМЕДЕРЕВО ЦЕТИЊСКА 18	0.0676	СМЕДЕРЕВО01	9042	0.0676	1/1
2668	СЕКУЛИЋ ЗЕКО ЛАЗАР	СМЕДЕРЕВО ИЗЛЕТНИЧКА 47	0.0504	СМЕДЕРЕВО01	2953	0.0504	1/1
2669	СЕЛИМИ ШЕРИФ ВЕЛИ	СМЕДЕРЕВО СРЕТЕНА	0.0436	СМЕДЕРЕВО01	15510	0.0436	1/1
2670	СЕЛИМОВИЋ ФАЛИК ФЕМИЈА	ПОПОВИЋА 1/1	0.0425	СМЕДЕРЕВО01	12216	0.0425	1/1
2671	СЕЛИМОВИЋ СЕЛИМ ШЕРИФ	СМЕДЕРЕВО ЛИЧКА 3	0.0140	СМЕДЕРЕВО01	4161	0.0140	1/1
2672	СЕМИБРАТОВ ЈОСИП АНДРЕЈА	СМЕДЕРЕВО ПАНОНСКА 9	0.0137	СМЕДЕРЕВО01	6463	0.0137	1/1
2673	СЕНТИЋ МИЛАН САША	СМЕДЕРЕВО ЂИР-АНТИНА 20	0.0507	СМЕДЕРЕВО01	8541	0.0507	1/1
2674	СЕНТИЋ ТРАЈКО ЖИВОРАД	СМЕДЕРЕВО ДИМИТРИЈА	0.0291	СМЕДЕРЕВО01	5870	0.0291	1/1
2675	СЕРАФИЈАНОВИЋ ДРАГО МИЛИЦА	СМЕДЕРЕВО ЂУРЕ ДАНИЧИЋА	0.0124	СМЕДЕРЕВО01	2408	0.0124	1/1
2676	СИБИНОВИЋ РАДМИЛА	58	0.0007	СМЕДЕРЕВО01	3021	0.0007	4/16
2677	СИКИМИЋ ИЛИЈА АЛЕКСА	РАЖАНЬ НОВИ ВРЧИН	0.0015	СМЕДЕРЕВО01	8552	0.0015	1/2
2678	СИКИМИЋ ИЛИЈА МИЛАДИН	СМЕДЕРЕВО ЂИР-АНТИНА 28	0.0015	СМЕДЕРЕВО01	8552	0.0015	1/2
2679	СИКИМИЋ МИЛЕВА	СМЕДЕРЕВО ГОРИЧКА 74	0.0536	СМЕДЕРЕВО01	1605	0.0536	1/2
2680	СИКИМИЋ МИЛОВАН МИЛЕНКО	СМЕДЕРЕВО ГОРИЧКА 147	0.1224	СМЕДЕРЕВО01	1655	0.1224	1322/1501

Табела 7. Корисници пољопривредних култура земљишта у државној својини

р.бр.	назив корисника	адреса корисника	површина земљишта коју користи (ха)	катастарска општина	Поседовни лист или лист непокретности	Површина на листу	Удео на листу
2681	СИКИМИЋ ПЕРА МИЛОВАН	СМЕДЕРЕВО ГОРИЦКА 74	0.0536	СМЕДЕРЕВО01	1605	0.0536	1/2
2682	СИМЕОН НИКОЛА МИЛАН	РАДИНАЦ ЖЕЛЕЗНИЧКА 29	0.0145	СМЕДЕРЕВО01	5730	0.0145	1/1
2683	СИМЕОНОВИЋ ДРАГИ ПЕТАР	СМЕДЕРЕВО 17.ОКТОБРА 8	0.1762	СМЕДЕРЕВО01	8826	0.1762	1/1
2684	СИМИЈОНОВИЋ ГРАДИМИР ДАЛИБОР	СМЕДЕРЕВО СТЕВАНА ВИСОКОГ 18	0.0510	СМЕДЕРЕВО01	9618	0.0510	1/1
2685	СИМИЈОНОВИЋ ЗВОНИМИР СЛАЂАН	СМЕДЕРЕВО ДАНИЛА КИША 10/7	0.0413	СМЕДЕРЕВО01	14310	0.0413	1/1
2686	СИМИЋ ЖИВАДИН ТОМИСЛАВ	РАДИНАЦ	0.0991	РАДИНАЦ	868	0.0991	1/1
2687	СИМИЋ ЖИВОРАД БОШКО	СМЕДЕРЕВО БУКУЉСКА 1	0.3197	СМЕДЕРЕВО01	13734	0.3197	1/1
2688	СИМИЋ ДИМИТРИЈЕ ГАВРИЛО	РАДИНАЦ Ј.ЛОВАНОВИЋА 25	0.1555	РАДИНАЦ	852	0.1555	1/1
2689	СИМИЋ ДОБРОСАВ РАДОЉУБ	ПОДУЈЕВО	0.0383	СМЕДЕРЕВО01	12879	0.0383	1/1
2690	СИМИЋ ДРАГИША ЗОРАН	СМЕДЕРЕВО КАРАЂОРЂЕВА 34	0.0718	УДОВИЦЕ	521	0.0718	1/1
2691	СИМИЋ ГОРДАНА МАРИЈА	СМЕДЕРЕВО 1	0.0263	СМЕДЕРЕВО01	602	0.0263	229/851
2692	СИМИЋ ЛАЗАР РАДОМИРКА	СМЕДЕРЕВО МОСТАРСКА 33/А	0.0266	СМЕДЕРЕВО01	5184	0.0266	3/4
2693	СИМИЋ МИХАИЛО СТАНИЦА	СМЕДЕРЕВО ФОЧАНСКА 104	0.0854	СМЕДЕРЕВО01	8800	0.0854	1/1
2694	СИМИЋ МИХАИЛО ДАНИЦА	НОВИ БЕОГРАД ПАРИСКЕ КОМУНЕ 61	0.2607	СМЕДЕРЕВО01	232	0.1644	1/1
2695	СИМИЋ МИЛАН САША	СМЕДЕРЕВО МОСТАРСКА 33/А	0.0266	СМЕДЕРЕВО01	6021	0.0963	1/2
2696	СИМИЋ ПЕТКО СРЕЂКО	СМЕДЕРЕВО ГЕНЕРАЛА ПЕТРА МАРКО 20	0.0327	СМЕДЕРЕВО01	5184	0.0266	1/4
2697	СИМИЋ РАДИША БОЖИДАР	СМЕДЕРЕВО СТАРЦА ВУЈАДИНА	0.0751	СМЕДЕРЕВО01	12919	0.0751	1/2
2698	СИМИЋ РАДОВАН МИЛЕНА	СМЕДЕРЕВО КОЛАРСКА 80	0.0055	СМЕДЕРЕВО01	3658	0.0055	1/2
2699	СИМИЋ СИМА МАРИЈА	Н.БЕОГРАД ДР.ИВАНА РИБАРА 131	0.0867	УДОВИЦЕ	905	0.0867	1/1
2700	СИМИЋ СТОЈАН БОЖИДАР	СМЕДЕРЕВО ЂИР-АНТИНА 10	0.0337	СМЕДЕРЕВО01	8533	0.0337	1/1
2701	СИМИЋ СТОЈАН ВЛАДИСЛАВ	СМЕДЕРЕВО КОЛУБАРСКА 5	0.0560	СМЕДЕРЕВО01	4445	0.0560	1/1
2702	СИМИЋ СТОЈКО БРАНИСЛАВ	СМЕДЕРЕВО КАЈМАКЧАЛАНСКА 32	0.0239	СМЕДЕРЕВО01	3217	0.0239	1/1
2703	СИМИЋ ТРАЈАН ЖИВОРАД	СМЕДЕРЕВО БРАНКА Ж.ЈЕВРЕМОВИЋА 15	0.0353	СМЕДЕРЕВО01	14490	0.0353	1/1
2704	СИМИЋ ВЛАДАНКА	СМЕДЕРЕВО СТАРЦА ВУЈАДИНА	0.0751	СМЕДЕРЕВО01	12919	0.0751	1/2
2705	СИМИЋ ВЛАДИМИР СРЂАН	СМЕДЕРЕВО ПЕТРИЈЕВСКА 159	0.0076	СМЕДЕРЕВО01	8145	0.0076	1/1

Табела 7. Корисници пољопривредних култура земљишта у државној својини

р.бр.	назив корисника	адреса корисника	површина земљишта коју користи (ха)	Катастарска општина	Поседовни лист или лист непокретности	Површина на листу	Удео на листу
2706	СИМИЋ ЗАРИЈЕ БОЖИДАР	ПАСЈАНЕ С.О.ГЊИЛАНЕ	0.0456	СМЕДЕРЕВО01	5941	0.0456	1/1
2707	СИМИЋ ЂОРЂЕ	СМЕДЕРЕВО ИЛИЈЕ АТАНАЏКОВИЋА 10	0.0380	СМЕДЕРЕВО01	2419	0.0380	1/1
2708	СИМИЋ ЂОРЂЕ ДУШАН	СМЕДЕРЕВО	0.0355	СМЕДЕРЕВО01	12704	0.0355	1/1
2709	СИМОНОВИЋ МИКА НОЦА	СМЕДЕРЕВО	0.0283	СМЕДЕРЕВО01	15111	0.0283	1/1
2710	СИМОНОВИЋ МИЛАН МИЛИВОЈЕ	СМЕДЕРЕВО ВОЈИСЛАВА ИЛИЋА	0.0240	СМЕДЕРЕВО01	12678	0.0240	1/1
2711	СИМОВИЋ БОРИЦА МИЛИЦА	ЗЕМУН ВОЈНИ ПУТ 1-470	0.0183	СМЕДЕРЕВО01	2248	0.0183	1/2
2712	СИНАДИНОВИЋ РАДОМИР ЗОРАН	РАДИНАЦ С.ПЕЈАКОВИЋА 17	0.0717	РАДИНАЦ	1643	0.0717	1/1
2713	СИЗ ЗА КОМУНАЛНУ ДЕЛАТНОСТ	СМЕДЕРЕВО	0.0042	СМЕДЕРЕВО01	15023	0.0042	1/1
2714	СИЗ ЗА СТАНОВАЊЕ	СМЕДЕРЕВО Б. РАДИЧЕВИЋА 3	0.0409	СМЕДЕРЕВО01	9927	0.0409	44/440
2715	СКАКИЋ МИЛОЋ ЉИЉАНА	СМЕДЕРЕВО КАРАЂОРЂЕВА 34	0.0087	СМЕДЕРЕВО01	6500	0.0087	1/2
2716	СЛАДОЈЕВИЋ РАДМИЛА	СМЕДЕРЕВО НУШИЋЕВА 9/9	0.0323	СМЕДЕРЕВО01	2521	0.0323	1/4
2717	СЛАВКОВИЋ АНЂЕЛКО ОЛГИЦА	ПРИЗРЕН ПАШИЋЕВА 13	0.0450	СМЕДЕРЕВО01	15170	0.0450	1/1
2718	СЛАВКОВИЋ МИЛОРАД МИЛАН	ОРАХОВАЦ СЛОВЕНА РАДИЋА 24	0.0228	СМЕДЕРЕВО01	4436	0.0228	1/1
2719	СЛЕПЧЕВИЋ ДРАГОЉУБ ЉУБИЦА	СМЕДЕРЕВО ЦРВЕНЕ АРМИЈЕ 54	0.0066	СМЕДЕРЕВО01	9099	0.0066	1/2
2720	СЛЕПЧЕВИЋ МАРКО ДУШАН	СМЕДЕРЕВО ЦРВЕНЕ АРМИЈЕ 54	0.0066	СМЕДЕРЕВО01	9099	0.0066	1/2
2721	СЛОВИЋ МИЛОЈИЦА ВЛАДАН	СМЕДЕРЕВО ЉУБИЋКА 9	0.0171	СМЕДЕРЕВО01	3001	0.0171	1/2
2722	СЛОВИЋ МИЛОЈИЦА ЗОРАН	СМЕДЕРЕВО ТРГ НИКОЛЕ КРТЕ	0.0171	СМЕДЕРЕВО01	3001	0.0171	1/2
2723	СЛОВИЋ МИЉУРКО ЗОРАН	СМЕДЕРЕВО СРЕТЕНА	0.0490	СМЕДЕРЕВО01	15166	0.0490	1/1
2724	СМАИЛОВИЋ ЈАСМИН	ПОПОВИЋА 4	0.0390	СМЕДЕРЕВО01	15526	0.0390	1/1
2725	СМЕДЕРЕВСКА ВОДНА ЗАДРУГА	СМЕДЕРЕВО	9.6330	ОСИПАОНИЦА	5697	9.6330	1/1
2726	СМИЉАНИЋ ДРАГУТИН РАЈКО	СМЕДЕРЕВО ПРОТЕ МАТЕЈЕ 60	0.0166	СМЕДЕРЕВО01	7226	0.0166	1/1
2727	СМИЉАНИЋ МИЉКА	СМЕДЕРЕВО	0.3970	СМЕДЕРЕВО01	15676	0.3970	Zajedni~ki
2728	СОФРЕНОВИЋ ПЕТАР	СМЕДЕРЕВО	0.0383	СМЕДЕРЕВО01	15177	0.0383	1/1
2729	СОКОЛОВИЋ ЉУБАН МИЉА	БЕОГРАД УСТАНИЧКА 184	0.0404	СМЕДЕРЕВО01	5738	0.0404	1/1
2730	СОКОЛОВИЋ ТРЕНЧА НИКОЛА	ВРАНОВО 8.МАРТА 24	0.0448	СМЕДЕРЕВО01	15233	0.0448	1/1
2731	СОЛДА МИЛОСАВ ЖИВКА	СМЕДЕРЕВО ГОРИЧКА 63	0.0497	СМЕДЕРЕВО01	1593	0.0497	1/2
2732	СОЛДА ПЕТАР РАТКО	СМЕДЕРЕВО ГОРИЧКА 63	0.0497	СМЕДЕРЕВО01	1593	0.0497	1/2

Табела 7. Корисници пољопривредних култура земљишта у државној својини

р.бр.	назив корисника	адреса корисника	површина земљишта коју користи (ха)	катастарска општина	Поседовни лист или лист непокретности	Површина на листу	Удео на листу
2733	СОЛЕ ИВАН МАТО	СМЕДЕРЕВО ДЕСПОТА СТЕВАНА 1	0.0796	СМЕДЕРЕВО01	346	0.0796	1/1
2734	СОЛЕША НИКОЛА	СМЕДЕРЕВО	0.0299	СМЕДЕРЕВО01	12607	0.0299	1/1
2735	СОРАДИ БОРИВОЈЕ ДРАГОЉУПКА	СМЕДЕРЕВО ЈЕЗОВСКА 47	0.0705	СМЕДЕРЕВО01	13773	0.0705	1/1
2736	СПАСИЋ АНТА БОГДАН	СМЕДЕРЕВО КРАЉЕВИЋА МАРКА 25	0.0193	СМЕДЕРЕВО01	4094	0.0193	1/1
2737	СПАСИЋ БОЖИДАР ЉИЉАНА	БЕОГРАД МОЛЕРОВА 25	0.0650	СМЕДЕРЕВО01	273	0.0650	1/1
2738	СПАСИЋ БОЖИДАР ЉУБИША	СМЕДЕРЕВО БАНАТСКА 40	0.0720	СМЕДЕРЕВО01	255	0.0720	1/1
2739	СПАСИЋ ДРАГУТИН СТАНКО	СМЕДЕРЕВО ШУМАДИЈСКА 11	0.0045	СМЕДЕРЕВО01	14840	0.0045	1/1
2740	СПАСИЋ ЈОВАН ЈЕЛЕНА	СМЕДЕРЕВО ФОЧАНСКА 142	0.0203	СМЕДЕРЕВО01	8834	0.0203	1/1
2741	СПАСИЋ НИКОЛА АЛЕКСАНДАР	СМЕДЕРЕВО ГОРИЧКА 110	1.2788	СМЕДЕРЕВО01	14931	1.2788	500/12788
2742	СПАСИЋ ПЕТАР МИЛИЦА	СМЕДЕРЕВО ЈУГ БОГДАНОВА 22	0.0006	СМЕДЕРЕВО01	3152	0.0006	83/709
2743	СПАСИЋ СЕРАФИМ ИЛИЈАНА	СМЕДЕРЕВО СРЕТЕНА ПОПОВИЋА	0.0299	СМЕДЕРЕВО01	15126	0.0299	1/1
2744	СПАСИЋ СТЕВО СПАСОЈЕ	СМЕДЕРЕВО ТРИФУНА ЂУКИЋА 15	0.0835	СМЕДЕРЕВО01	14009	0.0835	1/1
2745	СПАСИЋ ТАСА ВЕРИЦА	СМЕДЕРЕВО ТРАВНИЧКА 3	0.5649	СМЕДЕРЕВО01	8477	0.5649	1/1
2746	СПАСИЋ ВЛАДЕТА ВЕРИЦА	СМЕДЕРЕВО	0.0568	СМЕДЕРЕВО01	12927	0.0568	1/2
2747	СПАСИЋ ВУКСАН НАДЕЖДА	СМЕДЕРЕВО С.НАСТАСИЈЕВИЋА 5	0.0138	СМЕДЕРЕВО01	8780	0.0138	1/1
2748	СПАСИЋ ЂОРЂЕ ВЛАДАН	СМЕДЕРЕВО КНЕЗ МИХАЈЛА 93	0.0770	СМЕДЕРЕВО01	3559	0.0770	1/2
2749	СПАСОЈЕВИЋ МИЛОШ БОЈАН	СМЕДЕРЕВО 1. МАЈА 5	0.0542	СМЕДЕРЕВО01	11052	0.0542	1/1
2750	СПИРИЋ МИЛА БЛАГОЈЕ	СМЕДЕРЕВО МОСТАРСКА 7	0.0548	СМЕДЕРЕВО01	5153	0.0548	1/1
2751	СПИРКОСКИ БЛАГОЈА ВЕЛИМИР	СМЕДЕРЕВО СКОПЉАНСКА 24	0.0176	СМЕДЕРЕВО01	5475	0.0176	1/2
2752	СПОРТСКО ДРУШТВО "ПОДУНАВАЦ"	УДОВИЦЕ	0.0210	УДОВИЦЕ	114	0.0210	1/1
2753	СПОРТСКО ДРУШТВО ПЕТРИЈЕВАЦ	ПЕТРИЈЕВО	0.9496	ПЕТРИЈЕВО	45	0.9496	1/1
2754	СРЕДЊА ЕКОНОМСКА ШКОЛА	СМЕДЕРЕВО	0.6802	СМЕДЕРЕВО01	13175	0.6802	1/1
2755	СРЕМЧЕВИЋ МИЛАН МИРЈАНА	СМЕДЕРЕВО СТАРИНЕ НОВАКА 6/8	0.0600	СМЕДЕРЕВО01	2365	0.0600	1/4
2756	СРЕТЕНОВ МИРКО МИЛИСАВ	БЕОГРАД ГЛАСНИЧКА 31	0.0813	УДОВИЦЕ	1357	0.0813	1/1
2757	СРЂЕВИЋ ИЛИЈА РАДОВАН	СМЕДЕРЕВО ГОРИЧКА 21	0.0350	СМЕДЕРЕВО01	1552	0.0350	1/1
2758	СТАМБЕНА ЗАДРУГА СМЕДЕРЕВО	СМЕДЕРЕВО	1.7209	СМЕДЕРЕВО01	12927	0.0568	1/2
				СМЕДЕРЕВО01	13161	0.4072	Zajednički

Табела 7. Корисници пољопривредних култура земљишта у државној својини

р.бр.	назив корисника	адреса корисника	површина земљишта коју користи (ха)	катастарска општина	Поседовни лист или лист непокретности	Површина на листу	Удео на листу
				СМЕДЕРЕВО01	13184	0.5506	1/1
2759	СТАМБЕНА ЗАДРУГА СМЕДЕРЕВО	СМЕДЕРЕВО СЛОБОДЕ 4/4	8.3668	СМЕДЕРЕВО01	15025	0.7063	6665/7063
				СМЕДЕРЕВО01	12655	6.5181	1/1
				СМЕДЕРЕВО01	14784	0.1193	1/1
				СМЕДЕРЕВО01	14912	0.2915	1/1
				СМЕДЕРЕВО01	15238	0.4598	1/1
				СМЕДЕРЕВО01	15454	0.9781	1/1
2760	СТАМЕНКОВИЋ ЖИКА ВЛАДА	СМЕДЕРЕВО КАЈМАКЧАЛАНСКА 45	0.0342	СМЕДЕРЕВО01	3224	0.0342	1/1
2761	СТАМЕНКОВИЋ ЖИВКО МАРКО	СМЕДЕРЕВО ЧАПЛИНОВА 5	0.2713	СМЕДЕРЕВО01	9191	0.0301	1/1
2762	СТАМЕНКОВИЋ ЖИВКО НОВИЦА	СМЕДЕРЕВО ЧАПЛИНОВА 3	0.2710	СМЕДЕРЕВО01	9194	0.2412	1/4
2763	СТАМЕНКОВИЋ ЖИВКО ВОЈИСЛАВ	СМЕДЕРЕВО ЧАПЛИНОВА 1	0.2773	СМЕДЕРЕВО01	9188	0.0361	1/1
2764	СТАМЕНКОВИЋ ЖИВКО ЂОРЂЕ	СМЕДЕРЕВО ЧАПЛИНОВА 7	0.2796	СМЕДЕРЕВО01	9194	0.2412	1/4
2765	СТАМЕНКОВИЋ ДРАГИЛА ТОМИСЛАВ	СМЕДЕРЕВО ВЕНЧАЧКА 21	0.0748	СМЕДЕРЕВО01	9194	0.2412	1/4
2766	СТАМЕНКОВИЋ ПЕТАР МИОДРАГ	СМЕДЕРЕВО СОЛУНСКА 29	0.0570	СМЕДЕРЕВО01	6744	0.0748	1/1
2767	СТАМЕНКОВИЋ СТАМЕН СЛАВОЉУБ	СМЕДЕРЕВО	0.0325	СМЕДЕРЕВО01	12491	0.0570	1/1
2768	СТАМЕНКОВИЋ ВАСИЛИЈЕ СЛАВОЉУБ	СМЕДЕРЕВО ЈОАКИМА ВУЈИЋА 13	0.0761	СМЕДЕРЕВО01	15534	0.0325	1/1
2769	СТАМЕНКОВИЋ ВЛАДА ВЕСНА	СМЕДЕРЕВО КАЈМАКЧАЛАНСКА 39	0.0380	СМЕДЕРЕВО01	3038	0.0761	643/1386
2770	СТАНИМИРОВИЋ БОГОЉУБ НОВИЦА	СМЕДЕРЕВО ЦЕТИЊСКА 13	0.0300	СМЕДЕРЕВО01	5897	0.0380	1/1
2771	СТАНИМИРОВИЋ БРАНИСЛАВ МИРОСЛАВ	СМЕДЕРЕВО САВЕ КОВАЧЕВИЋА 25	0.0487	СМЕДЕРЕВО01	9038	0.0300	1/1
2772	СТАНИМИРОВИЋ ДРАГАН ДРАГАНА	СМЕДЕРЕВО ГОРИЧКА 51	0.0872	СМЕДЕРЕВО01	11063	0.0487	1/1
2773	СТАНИМИРОВИЋ ДРАГАН МИРКО	СМЕДЕРЕВО ГОРИЧКА 51	0.0872	СМЕДЕРЕВО01	12751	0.0182	1/2
2774	СТАНИМИРОВИЋ МИЛАН ДРАГАН	СМЕДЕРЕВО ГОРИЧКА 51	0.1622	СМЕДЕРЕВО01	12752	0.0690	1/4
2775	СТАНИСАВЉЕВИЋ ТОДОР СТОЈАДИН	РАДИНАЦ Б.ЈОВАНОВИЋА 7	0.1664	СМЕДЕРЕВО01	1583	0.0932	1/1
2776	СТАНИСАВЉЕВИЋ ВЕКОСЛАВ РАТКО	СМЕДЕРЕВО ПЕТРИЈЕВСКА 25	0.0212	РАДИНАЦ	12752	0.0690	2/4
				СМЕДЕРЕВО01	891	0.1664	1/1
				СМЕДЕРЕВО01	6659	0.0212	1/2

Табела 7. Корисници пољопривредних култура земљишта у државној својини

р.бр.	назив корисника	адреса корисника	површина земљишта коју користи (ха)	катастарска општина	Поседовни лист или лист непокретности	Површина на листу	Удео на листу
2777	СТАНИСАВЉЕВИЋ ВЕКОСЛАВ СЛОБОДАН	СМЕДЕРЕВО ПЕТРИЈЕВСКА 25	0.0212	СМЕДЕРЕВО01	6659	0.0212	1/2
2778	СТАНИШИЋ МЛАДЕН БОГОЉУБ	СМЕДЕРЕВО ФОЧАНСКА 149	0.0458	СМЕДЕРЕВО01	8842	0.0458	1/1
2779	СТАНИШИЋ ТИХОМИР ВИТОМИР	РАДИНАЦ 29.НОВЕМБРА 2	0.1415	РАДИНАЦ	1640	0.1415	1/1
2780	СТАНИШИЋ ВИТОМИР ДРАГОСЛАВ	РАДИНАЦ 29.НОВЕМБРА 4	0.1570	РАДИНАЦ	900	0.1570	1/1
2781	СТАНИЋ РАДУН ДРАГАН	СМЕДЕРЕВО СКОПЉАНСКА 20	0.0117	СМЕДЕРЕВО01	5471	0.0117	1/1
2782	СТАНИЋ-ЈАНЦИЋ СУЗАНА	СМЕДЕРЕВО	0.0311	СМЕДЕРЕВО01	5203	0.0311	1/2
2783	СТАНКОВИЋ ЖИВОЈИН ДАМЈАН	СМЕДЕРЕВО БРАНКА	0.0323	СМЕДЕРЕВО01	15171	0.0323	1/1
2784	СТАНКОВИЋ ЖИВОЈИН ВЛАДИМИР	Ж.ЈЕВРЕМОВИЋА 8	0.1057	СМЕДЕРЕВО01	547	0.1057	1/1
2785	СТАНКОВИЋ АНТАНАС ЛУКА	СМЕДЕРЕВО ДОСИТЕЈА	0.0087	СМЕДЕРЕВО01	2047	0.0087	1/1
2786	СТАНКОВИЋ АРАНЂЕЛ ВЛАДА	СМЕДЕРЕВО ЖИВАНА	0.0349	СМЕДЕРЕВО01	5961	0.0349	1/2
2787	СТАНКОВИЋ БИСЕРКА	АТАНАЏКОВИЋА 28	0.0352	СМЕДЕРЕВО01	13039	0.0352	1/1
2788	СТАНКОВИЋ БОЖИДАР ДРАГОЉУБ	СМЕДЕРЕВО ДИНЕ МАЊЧИЋА 6	0.2520	КУЛИЧ	202	0.2520	1/1
2789	СТАНКОВИЋ БОЖИДАР ВОЈИСЛАВ	СМЕДЕРЕВО СРБИНА 55	0.1408	СМЕДЕРЕВО01	15300	0.1408	1/1
2790	СТАНКОВИЋ БОРИВОЈЕ СВЕТОЗАР	СМЕДЕРЕВО ЖЕЛЕЗНИЧКА 70	0.0137	СМЕДЕРЕВО01	2693	0.0137	1/1
2791	СТАНКОВИЋ ДРАГАН БОБАНА	СМЕДЕРЕВО	0.0307	СМЕДЕРЕВО01	6523	0.0307	1/18
2792	СТАНКОВИЋ ДРАГАН ГОРАН	СМЕДЕРЕВО	0.0307	СМЕДЕРЕВО01	6523	0.0307	1/18
2793	СТАНКОВИЋ ДРАГАН ЗОРАН	СМЕДЕРЕВО	0.0307	СМЕДЕРЕВО01	6523	0.0307	1/18
2794	СТАНКОВИЋ ИВАН ДРАГОМИР	СМЕДЕРЕВО КАЈМАКЧАЛАНСКА 82	0.0040	СМЕДЕРЕВО01	3267	0.0040	1/1
2795	СТАНКОВИЋ ЈЕЛЕНА	СМЕДЕРЕВО	0.0332	СМЕДЕРЕВО01	15116	0.0332	1/1
2796	СТАНКОВИЋ ЛУКА ЛАЗАР	СМЕДЕРЕВО ДОСИТЕЈА	0.0743	СМЕДЕРЕВО01	2048	0.0743	1/2
2797	СТАНКОВИЋ ЛУКА ВЕЛИМИР	СМЕДЕРЕВО ДОСИТЕЈА	0.0743	СМЕДЕРЕВО01	2048	0.0743	1/2
2798	СТАНКОВИЋ ЛУКА ВЕЛИМИР	СМЕДЕРЕВО ДОСИТЕЈЕВА 10	0.2226	СМЕДЕРЕВО01	9663	0.2226	1/1
2799	СТАНКОВИЋ ЛУКА ВИТОМИР	СМЕДЕРЕВО ШУМАДИЈСКА 61	0.0381	СМЕДЕРЕВО01	9578	0.0381	1/1
2800	СТАНКОВИЋ МИХАЈЛО ДАРИНКА	ЗЕМУН 22.ОКТОБАР 12	0.0830	СМЕДЕРЕВО01	274	0.0830	1/1
2801	СТАНКОВИЋ МИХАЈЛО ВИТОМИР	СМЕДЕРЕВО	0.0539	СМЕДЕРЕВО01	12341	0.0539	1/1
2802	СТАНКОВИЋ МИЛАН ТОМИСЛАВ	СМЕДЕРЕВО 4.ЈУЛИ 39	0.0531	СМЕДЕРЕВО01	15031	0.0531	1/1
2803	СТАНКОВИЋ МИЛОМИРКА МАТИЋ	СМЕДЕРЕВО ПРОТЕ МАТЕЈЕ 115	0.0049	СМЕДЕРЕВО	7296	0.0049	1/1
	БРАНИСЛАВА						

Табела 7. Корисници пољопривредних култура земљишта у државној својини

р.бр.	назив корисника	адреса корисника	површина земљишта коју користи (ха)	катастарска општина	Поседовни лист или лист непокретности	Површина на листу	Удео на листу
2804	СТАНКОВИЋ МИЛОРАД ДРАГАН	СМЕДЕРЕВО ФОЧАНСКА 99	0.0050	СМЕДЕРЕВО01	8789	0.0050	1/1
2805	СТАНКОВИЋ МИЛОШ ЈЕЛЕНА	СМЕДЕРЕВО СРПСКИХ СОВЈЕТА 2/4	0.0801	СМЕДЕРЕВО01	2970	0.0801	1/1
2806	СТАНКОВИЋ МИОДРАГ АЛЕКСАНДАР	СМЕДЕРЕВО ПАРТИЗАНСКА 64	0.0307	СМЕДЕРЕВО01	6523	0.0307	3/18
2807	СТАНКОВИЋ МИОДРАГ ГРАДИМИР	СМЕДЕРЕВО СВЕТОМИРА АНАСТАСИЈЕ 25	0.0351	СМЕДЕРЕВО01	8796	0.0351	1/3
2808	СТАНКОВИЋ МИОДРАГ ГРАДИМИР	СМЕДЕРЕВО СВЕТОМИРА НАСТАСИЈЕВ 25	0.0984	СМЕДЕРЕВО01	12183	0.0492	994/1087
2809	СТАНКОВИЋ НИКОЛА ДОБРИВОЈЕ	СМЕДЕРЕВО БАЛКАНСКА 3	0.0315	СМЕДЕРЕВО01	12183	0.0492	93/1087
2810	СТАНКОВИЋ НИКОЛА СЛОБОДАН	РАДИНАЦ	0.1021	РАДИНАЦ	90	0.0315	1/3
2811	СТАНКОВИЋ НИКОЛА СТАНКО	СЛИВОВО ПРИШТИНА	0.2000	СМЕДЕРЕВО01	962	0.1021	1/2
2812	СТАНКОВИЋ ПЕТАР НАДА	БЕОГРАД ЖАРКОВО УЛ. 70 2	0.2720	СМЕДЕРЕВО01	586	0.2000	1/1
2813	СТАНКОВИЋ ПЕТКО БОБАН	СМЕДЕРЕВО ДИНЕ МАНЧИЋА 6	0.0240	СМЕДЕРЕВО01	1232	0.2720	500/2720
2814	СТАНКОВИЋ ЉИЉАНА БОЈАН	СМЕДЕРЕВО ВОЈВОДЕ СТЕПЕ 45	0.0342	СМЕДЕРЕВО01	13040	0.0240	1/1
2815	СТАНКОВИЋ САВА СНЕЖАНА	СМЕДЕРЕВО СВЕТОЗАРА МИЛЕТИЋА 16	0.0802	СМЕДЕРЕВО01	5569	0.0342	1/1
2816	СТАНКОВИЋ СТАМЕНКО ГОРАН	СМЕДЕРЕВО БЕОГРАД СВЕТОЗАРА	0.0406	СМЕДЕРЕВО01	7840	0.0401	500/923
2817	СТАНКОВИЋ СТАНИСЛАВ СЛАВОЉУБ	МАРКОВИЋА 36	0.0315	СМЕДЕРЕВО01	7840	0.0401	423/923
2818	СТАНКОВИЋ СТАНКО ЉУБОМИР	СМЕДЕРЕВО	0.0325	СМЕДЕРЕВО01	15193	0.0406	1/1
2819	СТАНКОВИЋ СТАНКО ВЛАДИМИР	СМЕДЕРЕВО БОСЕ ЦВЕТИЋ	0.0318	СМЕДЕРЕВО01	90	0.0315	1/3
2820	СТАНКОВИЋ ТАНАСИЈЕ ДРАГОЉУБ	СМЕДЕРЕВО ПАРТИЗАНСКА 58	0.0112	СМЕДЕРЕВО01	12622	0.0325	3/10
2821	СТАНКОВИЋ ТРАЈКО ПЕТКО	СМЕДЕРЕВО ЈАНКА ВЕСЕЛИНОВИЋА 33	0.0430	СМЕДЕРЕВО01	15522	0.0318	1/1
2822	СТАНКОВИЋ ВЕРИЦА МИРКО	СМЕДЕРЕВО ПАРТИЗАНСКА 66	0.0307	СМЕДЕРЕВО01	6529	0.0112	363/741
2823	СТАНКОВИЋ ВЛАДАН МИЛОРАД	ВИТИНА ОБИЛИЋЕВА 50	0.0766	СМЕДЕРЕВО01	13062	0.0430	1/1
2824	СТАНКОВИЋ ВОЈИН МИЛАН	СМЕДЕРЕВО КАЖМАКЧАЛАНСКА 30	0.0225	СМЕДЕРЕВО01	6523	0.0307	6/18
2825	СТАНКОВИЋ ЧЕДОМИР БОЖИДАР	СМЕДЕРЕВО СТАРЦА ВУЈАДИНА 35	0.0172	СМЕДЕРЕВО01	7239	0.0766	2/17
2826	СТАНКОВИЋ ЧЕДОМИР БОГОЉУБ	СМЕДЕРЕВО СТАРЦА ВУЈАДИНА 35	0.0172	СМЕДЕРЕВО01	3215	0.0225	1/1
					8175	0.0172	1/2
					8175	0.0172	1/2

Табела 7. Корисници пољопривредних култура земљишта у државној својини

р.бр.	назив корисника	адреса корисника	површина земљишта коју користи (ха)	катастарска општина	Поседовни лист или лист непокретности	Површина на листу	Удео на листу
2827	СТАНКОВИЋ ЧЕДОМИР ТИХОМИР	СМЕДЕРЕВО ВЕНЧАЧКА 40	0.1072	СМЕДЕРЕВО01	545	0.1072	1/1
2828	СТАНОЈЕВИЋ ЖАРКО ТОМИСЛАВ	СМЕДЕРЕВО ДОСТОЈЕВСКОГ 55	0.0018	СМЕДЕРЕВО01	2208	0.0018	1/1
2829	СТАНОЈЕВИЋ ЖИВОДИН ЉУБОМИР	СМЕДЕРЕВО ПРОТЕ МАТЕЈЕ 125	0.0454	СМЕДЕРЕВО01	7308	0.0454	1/2
2830	СТАНОЈЕВИЋ ЖИВОТА МИЛОШ	СМЕДЕРЕВО КРАЉЕВИЋА МАРКА 2	0.0421	СМЕДЕРЕВО01	4068	0.0421	1/2
2831	СТАНОЈЕВИЋ БЛАГОЈЕ ЖИВАДИН	РАДИНАЦ СМЕДЕРЕВО БРАТСТВА	0.1509	РАДИНАЦ	906	0.1509	1/1
2832	СТАНОЈЕВИЋ ИЛИЈА МИЛИВОЈЕ	ЈЕДИНСТВА 17	0.0291	СМЕДЕРЕВО01	343	0.0291	1/1
2833	СТАНОЈЕВИЋ ЈОРДАН МИОДРАГ	БОР	0.0524	СМЕДЕРЕВО01	15190	0.0524	1/1
2834	СТАНОЈЕВИЋ МИЛАН СПАСОЈЕ	СМЕДЕРЕВО САВЕ КОВАЧЕВИЋА ББ	0.0076	СМЕДЕРЕВО01	4223	0.0076	1/2
2835	СТАНОЈЕВИЋ МЛАДЕН СТАНИМИР	СМЕДЕРЕВО 1.МАЈА 40	0.0339	СМЕДЕРЕВО01	15091	0.0339	1/1
2836	СТАНОЈЕВИЋ ЉУБОМИР ДРАГОСЛАВ	СМЕДЕРЕВО ПРОТЕ МАТЕЈЕ 125	0.0454	СМЕДЕРЕВО01	7308	0.0454	1/2
2837	СТАНОЈЕВИЋ СЛАВКО ДУШКА	СМЕДЕРЕВО СРБИНА 17/5 СМЕДЕРЕВО ЗЕКЕ БУЉУБАШЕ 10	0.0377	СМЕДЕРЕВО01	4450	0.0377	1/2
2838	СТАНОЈЕВИЋ СЛОБОДАН	СМЕДЕРЕВО СРБИНА 57	0.0387	СМЕДЕРЕВО01	15511	0.0387	1/1
2839	СТАНОЈЕВИЋ СПАСОЈЕ ЈЕЛЕНА	СМЕДЕРЕВО УЗУН МИРКОВА 1	0.0076	СМЕДЕРЕВО01	4223	0.0076	1/2
2840	СТАНОЈЕВИЋ ВЛАЈКО ДРАГАН	СМЕДЕРЕВО УЗУН МИРКОВА 1	0.0007	СМЕДЕРЕВО01	6454	0.0007	1/4
2841	СТАНОЈЕВИЋ ВЛАЈКО ДУШАН	СМЕДЕРЕВО УЗУН МИРКОВА 1	0.0007	СМЕДЕРЕВО01	6454	0.0007	1/4
2842	СТАНОЈЕВИЋ ВЛАЈКО ЈЕЛИЦА	СМЕДЕРЕВО УЗУН МИРКОВА 1	0.0007	СМЕДЕРЕВО01	6454	0.0007	1/4
2843	СТАНОЈЕВИЋ ВЛАЈКО ВЕРИЦА	СМЕДЕРЕВО УЗУН МИРКОВА 1	0.0007	СМЕДЕРЕВО01	6454	0.0007	1/4
2844	СТАНОЈКОВИЋ ЛАЗАР ЖИВОРАД	СМЕДЕРЕВО 27.МАРТА 78	0.0240	СМЕДЕРЕВО01	8512	0.0240	1/1
2845	СТАНОЈКОВИЋ МАРКО МИЛЕВА	СМЕДЕРЕВО МАЈЕВИЧКА 11 СМЕДЕРЕВО ЖИВАНА АТАНАЏКОВИЋА 36	0.0106	СМЕДЕРЕВО01	4423	0.0106	1/1
2846	СТАНОЈКОВИЋ САВА СЛОБОДАН	СМЕДЕРЕВО ТРИГЛАВСКА 2	0.0681	СМЕДЕРЕВО01	15308	0.0681	1/1
2847	СТАНОЈКОВИЋ СТАНИША ЛАЗАР	СМЕДЕРЕВО ДИЗНИЛЕВА 4	0.0124	СМЕДЕРЕВО01	1914	0.0124	1/2
2848	СТАНОЈКОВИЋ СТЕВАН БОЖИДАР	СМЕДЕРЕВО ТРИГЛАВСКА 2	0.0305	СМЕДЕРЕВО01	1960	0.0305	1/1
2849	СТАНОЈКОВИЋ СТОЈАН ТОМИСЛАВ	СМЕДЕРЕВО ТРИГЛАВСКА 2 СМЕДЕРЕВО БИТОЉСКО СОКАЧЕ 1	0.0124	СМЕДЕРЕВО01	1914	0.0124	1/2
2850	СТАНОЈКОВИЋ ВИТОМИР СЛОБОДАНКА	РАДИНАЦ	0.0581	СМЕДЕРЕВО01	9178	0.0581	1/1
2851	СТАНОЈЛОВИЋ РАДОЈКА	РАДИНАЦ	0.1525	РАДИНАЦ	928	0.1525	1/1
2852	СТАНОЈЛОВИЋ СТАНОЈЕ БОРИСЛАВ	РАДИНАЦ	0.0903	РАДИНАЦ	926	0.0903	1/2

Табела 7. Корисници пољопривредних култура земљишта у државној својини

р.бр.	назив корисника	адреса корисника	површина земљишта коју користи (ха)	катастарска општина	поседовни лист или лист непокретности	површина на листу	Удео на листу
2853	СТАНОЛЛОВИЋ СТАНОЈЕ БОРИВОЈЕ	РАДИНАЦ	0.1455	РАДИНАЦ	919	0.1455	1/1
2854	СТАНОЛЛОВИЋ СТАНОЈЕ ВЛАСТИМИР	РАДИНАЦ	0.1522	РАДИНАЦ	922	0.1522	1/1
2855	СТАНОЛЛОВИЋ СТАНОЈЛО СВЕТОМИР	РАДИНАЦ	0.1575	РАДИНАЦ	930	0.1575	1/1
2856	СТАНОЛЛОВИЋ ВОЈИСЛАВ СЛАВИША	СМЕДЕРЕВО ФОЧАНСКА 98	0.0097	СМЕДЕРЕВО001	12667	0.0097	1/1
2857	СТАНЧЕВ БОРИС ВОЈИСЛАВ	СМЕДЕРЕВО МУШИЦКОГ 65	0.0231	СМЕДЕРЕВО001	538	0.0231	1/1
2858	СТЕФАНОВИЋ ЖАРКО БРАНКО	СМЕДЕРЕВО КАРАЂОРЂЕВА 47	0.0096	СМЕДЕРЕВО001	3377	0.0096	1/12
2859	СТЕФАНОВИЋ ЖИВОТА МИЛАНКА	МАРКА 2	0.0421	СМЕДЕРЕВО001	4068	0.0421	1/2
2860	СТЕФАНОВИЋ АДАМ ДИМИТРИЈЕ	СМЕДЕРЕВО ГОРАНСКА 49	1.3592	СМЕДЕРЕВО001	1252	1.3592	1/1
2861	СТЕФАНОВИЋ ДАНА	СМЕДЕРЕВО ВОЈВОДЕ СТЕПЕ 62	0.1570	СМЕДЕРЕВО001	877	0.1570	1/6
2862	СТЕФАНОВИЋ ДОБРИВОЈЕ ВЛАСТИМИР	СМЕДЕРЕВО МИХАЈЛА АВРАМОВИЋА 12	0.0365	СМЕДЕРЕВО001	6377	0.0365	1/1
2863	СТЕФАНОВИЋ ДРАГОЈЕ РАДИВОЈКА	ПЕТРИЈЕВО ЈАСЕНАК-	0.0372	СМЕДЕРЕВО001	2001	0.0372	4/8
2864	СТЕФАНОВИЋ ЈОВАН СТОЈАН	РАДИНАЦ	0.1466	РАДИНАЦ	953	0.1466	1/1
2865	СТЕФАНОВИЋ МИЛАН ДРАГОСЛАВА	НОВИ БЕОГРАД Б.ЛЕЊИНА 173	0.0249	СМЕДЕРЕВО001	5549	0.0249	1/1
2866	СТЕФАНОВИЋ МИЛАН ДУШАН	СМЕДЕРЕВО ЛАЗЕ ЛАЗАРЕВИЋА 11	0.0754	СМЕДЕРЕВО001	3241	0.0754	1/2
2867	СТЕФАНОВИЋ МИЛАН МИОМИР	СМЕДЕРЕВО ГОРИЧКА 15	0.0046	СМЕДЕРЕВО001	1549	0.0046	1/4
2868	СТЕФАНОВИЋ МИЛАН СВЕТИСЛАВ	СМЕДЕРЕВО ЛАЗЕ ЛАЗАРЕВИЋА 11	0.0754	СМЕДЕРЕВО001	3241	0.0754	1/2
2869	СТЕФАНОВИЋ МИОМИР МИЛАН	СМЕДЕРЕВО ГОРИЧКА 15	0.0046	СМЕДЕРЕВО001	1549	0.0046	1/4
2870	СТЕФАНОВИЋ НИКОЛА СЛОБОДАН	СМЕДЕРЕВО МИЛОША	0.0068	СМЕДЕРЕВО001	15314	0.0068	12/68
2871	СТЕФАНОВИЋ ПРВОСЛАВ БРАНИСЛАВ	ОБИЛИЋА 23	0.0170	СМЕДЕРЕВО001	12192	0.0170	1/1
2872	СТЕФАНОВИЋ ЉУБИША	СМЕДЕРЕВО ГЕНЕРАЛА ПЕТРА МАРКО 9	0.0298	СМЕДЕРЕВО001	14260	0.0298	1/1
2873	СТЕФАНОВИЋ РАДИВОЈЕ СЛАВОЉУБ	СМЕДЕРЕВО БОСЕ ЦВЕТИЋ 34	0.0302	СМЕДЕРЕВО001	14248	0.0302	1/1
2874	СТЕФАНОВИЋ РАДМИЛО ГОРАН	СМЕДЕРЕВО МИХАЈЛА	0.0616	СМЕДЕРЕВО001	6082	0.0616	1/1
2875	СТЕФАНОВИЋ РАДОМИР	АВРАМОВИЋА 12	0.0315	СМЕДЕРЕВО001	12646	0.0315	3/10
2876	СТЕФАНОВИЋ РАДОСАВ ЈОВИЦА	СМЕДЕРЕВО МИХАЈЛА АВРАМОВИЋА 4	0.0509	СМЕДЕРЕВО001	6078	0.0509	1/1

Табела 7. Корисници пољопривредних култура земљишта у државној својини

р.бр.	назив корисника	адреса корисника	површина земљишта коју користи (ха)	катастарска општина	Поседовни лист или лист непокретности	Површина на листу	Удео на листу
2877	СТЕФАНОВИЋ СРЕТЕН МИЛАДИН	СМЕДЕРЕВО ПРОЛЕТЕРСКА 35	0.0704	СМЕДЕРЕВО01	7125	0.0704	1/1
2878	СТЕФАНОВИЋ ТОМИСЛАВ МИЛОШ	СМЕДЕРЕВО МИЛОША ОБИЛИША 23	0.0068	СМЕДЕРЕВО01	15314	0.0068	8/68
2879	СТЕФАНОВИЋ ТОМИСЛАВ ПЕТАР	СМЕДЕРЕВО МИЛОША ОБИЛИША 23	0.0068	СМЕДЕРЕВО01	15314	0.0068	12/68
2880	СТЕФАНОВИЋ ТРАЈКО ЧЕДОМИР	СМЕДЕРЕВО МИХАЈЛА АВРАМОВИЋА 6	0.0521	СМЕДЕРЕВО01	6080	0.0521	1/1
2881	СТЕФАНОВИЋ ЧЕДОМИР СТАНИЈА	СМЕДЕРЕВО УСТАНИЧКА 45	0.0609	СМЕДЕРЕВО01	8674	0.0609	1/1
2882	СТЕКУЛАЦ БРАНКА	СМЕДЕРЕВО КОЛАРСКИ ПУТ 14	0.0055	СМЕДЕРЕВО01	3595	0.0055	1/2
2883	СТЕКУЛАЦ ВЕЛИМИР РАДОМИР	СМЕДЕРЕВО КОЛАРСКИ ПУТ 14	0.0055	СМЕДЕРЕВО01	3595	0.0055	1/2
2884	СТЕПАНОВИЋ ДРАГОСЛАВА	СМЕДЕРЕВО КАЈМАКЧАЛАНСКА 34	0.0246	СМЕДЕРЕВО01	3219	0.0246	2/16
2885	СТЕПАНОВИЋ АЛЕКСА БРАНКО	СМЕДЕРЕВО ДОМАНОВИЋА 30	0.0246	СМЕДЕРЕВО01	3219	0.0246	1/16
2886	СТЕПАНОВИЋ КУНО БОЖИН	СМЕДЕРЕВО РАДОЈА ДОМАНОВИЋА 30	0.0246	СМЕДЕРЕВО01	3219	0.0246	2/16
2887	СТЕПАНОВИЋ КУНО ЈЕФТИМИЈЕ	СМЕДЕРЕВО 17.ОКТОБАР 14/43	0.0246	СМЕДЕРЕВО01	3219	0.0246	2/16
2888	СТЕПАНОВИЋ ЖИВОТА МИЛИЦА	СМЕДЕРЕВО МАЛИ КРИВАК 116	0.0744	СМЕДЕРЕВО01	4636	0.0744	1/1
2889	СТЕПАНОВИЋ ЦВЕТКО ЉУБИНКА	СМЕДЕРЕВО МИКЕ АЛАСА 14	0.0079	СМЕДЕРЕВО01	4337	0.0079	1/1
2890	СТЕПАНОВИЋ ДОБРИНКА	СМЕДЕРЕВО ФОЧАНСКА 32	0.0119	СМЕДЕРЕВО01	8730	0.0119	1/1
2891	СТЕПАНОВИЋ ЛАЗАР ОБРАД	СМЕДЕРЕВО МИЛОША ОБИЛИША 37	0.0062	СМЕДЕРЕВО01	4994	0.0062	1/1
2892	СТЕПИЋ НЕБОЈША СТАНОЈКА	СМЕДЕРЕВО ФОЧАНСКА 72	0.0386	СМЕДЕРЕВО01	8764	0.0386	1/1
2893	СТЕВАНОВИЋ ЖИВОРАД ДРАГАНА	СМЕДЕРЕВО ТРИФУНА ЂУКИЋА ББ	0.0483	СМЕДЕРЕВО01	15152	0.0483	1/1
2894	СТЕВАНОВИЋ АЛЕКСАНДАР СВЕТЛАНА	СМЕДЕРЕВО ЦРВЕНЕ АРМИЈЕ 66	0.0038	СМЕДЕРЕВО01	9112	0.0038	1/2
2895	СТЕВАНОВИЋ ДУШАН МИРОЉУБ	КУЛИЧ БРАЋЕ ПЕТРОВИЋА 7	0.3072	КУЛИЧ	212	0.3072	1/2
2896	СТЕВАНОВИЋ ДУШАН ЉУБИША	РАДИНАЦ	0.1499	РАДИНАЦ	1658	0.1499	1/1
2897	СТЕВАНОВИЋ МИХАЈЛО ЂОРЂЕ	ШАЛИНАЦ МАРШАЛА ТИТА 38	0.3072	КУЛИЧ	212	0.3072	1/2

Табела 7. Корисници пољопривредних култура земљишта у државној својини

р.бр.	назив корисника	адреса корисника	површина земљишта коју користи (ха)	Катастарска општина	Поседовни лист или лист непокретности	Површина на листу	Удео на листу
2898	СТЕВАНОВИЋ МИЛАН СВЕТЛАНА	СМЕДЕРЕВО СРЕТЕНА ПОПОВИЋА 20	0.0299	СМЕДЕРЕВО01	15085	0.0299	1/1
2899	СТЕВАНОВИЋ МИЛИСАВ ДРАГОСЛАВ	СМЕДЕРЕВО КРАЂА МИЛУТИНА 15	0.0607	СМЕДЕРЕВО01	2944	0.0607	1/1
2900	СТЕВАНОВИЋ МИЛОРАД ДЕЈАН	СМЕДЕРЕВО МИЛОША ОБИЛИЋА 14	0.0357	СМЕДЕРЕВО01	4965	0.0357	1/1
2901	СТЕВАНОВИЋ МИЛОРАД ЉИЉАНА	КУЛИЧ БРАЋЕ ПЕТРОВИЋ 19	0.2701	КУЛИЧ	205	0.2701	1/2
2902	СТЕВАНОВИЋ МИРО СЛАВОЉУБ	СМЕДЕРЕВО РАСАДНИЧКА 38	0.0360	СМЕДЕРЕВО01	12255	0.0360	1/1
2903	СТЕВАНОВИЋ МИРО СТОИМИР	СМЕДЕРЕВО РАСАДНИЧКА 38	0.0360	СМЕДЕРЕВО01	12254	0.0360	1/1
2904	СТЕВАНОВИЋ ПЕТАР БЛАГОЈЕ	СМЕДЕРЕВО ЂУРЕ САЛАЈА 14	0.0860	СМЕДЕРЕВО01	8884	0.0430	150/450
2905	СТЕВАНОВИЋ ПРЕДРАГ МИРОЉУБ	МАЛО ОРАШЈЕ	0.0009	СМЕДЕРЕВО01	8884	0.0430	300/450
2906	СТЕВАНОВИЋ РАДА	БЕОГРАД МАЛИ МОКРИ ЛУГ, СМЕДЕ 27	0.0460	СМЕДЕРЕВО01	6997	0.0009	1/1
2907	СТЕВАНОВИЋ РАДОМИР МОМЧИЛО	СМЕДЕРЕВО ВИНОГРАДСКА 2	0.0262	СМЕДЕРЕВО01	8760	0.0460	1/1
2908	СТЕВАНОВИЋ САВА ОЛИВЕРА	СМЕДЕРЕВО 29: НОВЕМБРА 17	0.0077	СМЕДЕРЕВО01	12892	0.0262	1/3
2909	СТЕВАНОВИЋ СВЕТИСЛАВ ВЕЛИМИР	СМЕДЕРЕВО КАЈМАКЧАЛАНСКА 104	0.0050	СМЕДЕРЕВО01	1827	0.0077	2/3
2910	СТЕВАНОВИЋ ТАДИЈА МИЛОРАД	МАЛО ОРАШЈЕ	0.0268	СМЕДЕРЕВО01	3288	0.0050	1/1
2911	СТЕВАНОВИЋ ТОМИСЛАВ ДАРКО	СМЕДЕРЕВО ОМЛАДИНСКА 2/2	0.0024	СМЕДЕРЕВО01	537	0.0268	1/2
2912	СТЕВАНОВИЋ ВАСИЛИЈЕ	СМЕДЕРЕВО	0.0340	СМЕДЕРЕВО01	9405	0.0024	2/4
2913	СТЕВАНОВИЋ ЂУРЂА НАДИЦА	СМЕДЕРЕВО УСТАНИЧКА 42	0.0721	СМЕДЕРЕВО01	15307	0.0340	1/1
2914	СТЕВАНОВИЋ ЂУРЂЕ МИЛАН	КУЛИЧ	0.9325	КУЛИЧ	8913	0.0721	1/1
2915	СТЕВАНОВИЋ ЂУРЂЕ РАДОСАВ	КУЛИЧ БРАЋЕ ПЕТРОВИЋ 61	0.5476	КУЛИЧ	321	0.9325	1/1
2916	СТЕВИЋ ДУШАН БРАНИСЛАВ	ЛИПЉАН Ж. ЂУРЧИЋА 2	0.0524	СМЕДЕРЕВО01	226	0.5476	1/1
2917	СТЕВИЋ ЈЕРЕМИЈА ГОРДАНА	СМЕДЕРЕВО НОВА 39 ББ	0.0445	СМЕДЕРЕВО01	5964	0.0524	1/2
2918	СТЕВИЋ КОНСТАНТИН РАША	СМЕДЕРЕВО РАСАДНИЧКА 50	0.0697	СМЕДЕРЕВО01	5849	0.0445	1/1
2919	СТЕВИЋ МИЛАН МИОДРАГ	ЈАСЕНОВИК ПРИШТИНА	0.0491	СМЕДЕРЕВО01	14870	0.0697	1/1
2920	СТЕВИЋ МИОДРАГ ЉУБИСАВ	ЈАСЕНОВИК ПРИШТИНА	0.0491	СМЕДЕРЕВО01	5823	0.0491	1/2
2921	СТЕВИЋ НИКОЛА ЗЛАТА	ВИТИНА	0.0113	СМЕДЕРЕВО01	9057	0.0491	1/2
2922	СТЕВИЋ РАДЕ СТЕВАН	СМЕДЕРЕВО СТЕВАНА НЕМАЊЕ 34	0.0118	СМЕДЕРЕВО01	533	0.0118	1/1
2923	СТЕВИЋ СТЕВАН НИКОЛА	СМЕДЕРЕВО ВЕНЧАЧКА	0.0772	СМЕДЕРЕВО01	539	0.0772	1/1
2924	СТЕВИЋ СТОЈАН НОВИЦА	СМЕДЕРЕВО 4. ЈУЛА 23	0.0098	СМЕДЕРЕВО01	9293	0.0098	1/1

Табела 7. Корисници пољопривредних култура земљишта у државној својини

р.бр.	назив корисника	адреса корисника	површина земљишта коју користи (ха)	катастарска општина	Поседовни лист или лист непокретности	Површина на листу	Удео на листу
2925	СТЕВИЋ ВУКАШИН ЏУЏИ	СМЕДЕРЕВО МАЛИ КРИВАК 89	0.0175	СМЕДЕРЕВО01	4612	0.0175	1/1
2926	СТИЖАНИН ВЛАДИМИР ДРАГАН	СМЕДЕРЕВО ОМЛАДИНСКИХ БРИГАДА 7/1	0.0772	СМЕДЕРЕВО01	12585	0.0772	1/1
2927	СТИЖАНИЋ ЖИВОТА СТОЈИМИР	СМЕДЕРЕВО МАЛИ КРИВАК 162	0.0442	СМЕДЕРЕВО01	4675	0.0442	1/1
2928	СТОИЛКОВИЋ ТОДОР РАДЕ	СМЕДЕРЕВО БРАНКА ЋОПИЋА 4	0.0474	СМЕДЕРЕВО01	10008	0.0474	1/3
2929	СТОИМЕНОВ СТОЈЕ ВАЛЕНТИНА	НИШ ДУБРОВАЧКА 20	0.0013	СМЕДЕРЕВО01	5241	0.0013	1/1
2930	СТОИЉКОВИЋ АЛЕКСАНДАР МИЛАН	СМЕДЕРЕВО ВОЈВОДЕ СТЕПЕ 61	0.0314	СМЕДЕРЕВО01	923	0.0314	1/2
2931	СТОИЉКОВИЋ АЛЕКСАНДАР НИКОЛА	СМЕДЕРЕВО ВОЈВОДЕ СТЕПЕ 61	0.0314	СМЕДЕРЕВО01	923	0.0314	1/2
2932	СТОИЉКОВИЋ БРАНКО ЗОРАН	РЕСАВИЦА ПЕТРА ЖАЉИЦА 3	0.0027	СМЕДЕРЕВО01	7232	0.0027	1/1
2933	СТОИЉКОВИЋ ДЕЈАН ЈЕЛИЦА	ЊЪМПАНЕ БОЈАНИНА 12	0.0661	СМЕДЕРЕВО01	15305	0.0661	380/661
2934	СТОИЉКОВИЋ РАДИЦА	СМЕДЕРЕВО МОЦАРТОВА 12	0.0483	СМЕДЕРЕВО01	5278	0.0483	1/2
2935	СТОИЉКОВИЋ СТАНИСЛАВ	СМЕДЕРЕВО МИХАЈЛА АВРАМОВИЋА 10	0.0743	СМЕДЕРЕВО01	6081	0.0743	2/5
2936	СТОИЉКОВИЋ ТОДОР ДРАГАН	СМЕДЕРЕВО БРАНКА ЋОПИЋА 4	0.0474	СМЕДЕРЕВО01	10008	0.0474	1/3
2937	СТОИЧЕВИЋ ЖИВОЈИН ВЕЛИБОР	СМЕДЕРЕВО	0.0327	СМЕДЕРЕВО01	15089	0.0327	1/1
2938	СТОИЧЕВИЋ МИОДРАГ МИЛАН	СМЕДЕРЕВО ПРОТЕ МАТЕЈЕ НЕНАДОВ 47	0.0167	СМЕДЕРЕВО01	7221	0.0167	1/1
2939	СТОЈАДИНОВИЋ ДРАГОСЛАВ БОБАН	СМЕДЕРЕВО МЕШЕ СЕЛИМОВИЋА 1	0.0388	СМЕДЕРЕВО01	15101	0.0388	1/1
2940	СТОЈАДИНОВИЋ ЛАЗАР РУЖА	МИЛИВА ДЕСПОТОВАЦ	0.0044	СМЕДЕРЕВО01	12785	0.0044	1/2
2941	СТОЈАДИНОВИЋ МИОДРАГ ГОРАН	СМЕДЕРЕВО СТАРЦА ВУЈАДИНА 60	0.0069	СМЕДЕРЕВО01	8189	0.0069	1/2
2942	СТОЈАДИНОВИЋ МИОДРАГ ВЛАДИМИР	СМЕДЕРЕВО ИЗЛЕТНИЧКА 10	0.3970	СМЕДЕРЕВО01	15676	0.3970	Zajednički
2943	СТОЈАДИНОВИЋ МОМЧИЛО ЗОРАН	МИЛИВА ДЕСПОТОВАЦ	0.0044	СМЕДЕРЕВО01	12785	0.0044	1/2
2944	СТОЈАДИНОВИЋ ТАСА ВЛАДИСЛАВА	СМЕДЕРЕВО ДАВИДОВИЋЕВА 13/2	0.0011	СМЕДЕРЕВО01	820	0.0011	1/6
2945	СТОЈАДИНОВИЋ ТОМА МИОДРАГ	СМЕДЕРЕВО СТАРЦА ВУЈАДИНА 60	0.0069	СМЕДЕРЕВО01	8189	0.0069	1/2
2946	СТОЈАДИНОВИЋ ВИДОЈЕ МИЛОМИР	СМЕДЕРЕВО ГУНДУЛИЋЕВА 1	0.7211	СМЕДЕРЕВО01	1042	0.0662	1/12

Табела 7. Корисници пољопривредних култура земљишта у државној својини

р.бр.	назив корисника	адреса корисника	површина земљишта коју користи (ха)	Катастарска општина	Поседовни лист или лист непокретности	Површина на листу	Удео на листу
				СМЕДЕРЕВО01	14621	0.6549	546/6549
2947	СТОЈАКОВИЋ СЛАВКО РАНКО	СМЕДЕРЕВО СРЕТЕНА		СМЕДЕРЕВО01	12609	0.0222	1/1
2948	СТОЈАНОВИЋ ЖИВОЈИН РАДОМИР	ПОПОВИЋА ББ	0.0222	СМЕДЕРЕВО01	11037	0.0373	1/1
2949	СТОЈАНОВИЋ ЖИВОРАД ГОРДАНА	СМЕДЕРЕВО	0.0373	СМЕДЕРЕВО01	15247	0.0238	1/1
2950	СТОЈАНОВИЋ БОБАН	ДАРКОВАЦ ЦРНА ТРАВА	0.0238	СМЕДЕРЕВО01	13105	0.0387	1/1
2951	СТОЈАНОВИЋ БОРИСЛАВ МИЛАНКА	СМЕДЕРЕВО ЦЕРСКА 4	0.0387	СМЕДЕРЕВО01	3630	0.0282	1/1
2952	СТОЈАНОВИЋ БУДИМИР НЕБОЈША	СМЕДЕРЕВО ВОЈВОДЕ	0.0282	СМЕДЕРЕВО01	6689	0.0820	1/2
2953	СТОЈАНОВИЋ ДИМИТРИЈЕ ДУШАНКА	АРАМБАШИЋА 11	0.0820	СМЕДЕРЕВО01	230	0.3496	1/1
2954	СТОЈАНОВИЋ ДИМИТРИЈЕ ЉУБИША	ДУБРАВИЦА	0.3496	СМЕДЕРЕВО01	8832	0.0870	1/1
2955	СТОЈАНОВИЋ ДОБРИВОЈЕ ДРАГИЦА	СМЕДЕРЕВО ФОЧАНСКА 140	0.0870	СМЕДЕРЕВО01	12768	0.0104	1/1
2956	СТОЈАНОВИЋ ДОБРОСАВ ЗЛАТА	СМЕДЕРЕВО ФОЧАНСКА 50	0.0104	СМЕДЕРЕВО01	5225	0.0174	1/1
2957	СТОЈАНОВИЋ ДРАГОЉУБ ЉУБИНКА	СМЕДЕРЕВО МОСТАРСКА 69	0.0174	СМЕДЕРЕВО01	4090	0.0364	4/6
2958	СТОЈАНОВИЋ ДРАГОЉУБ СТЕВАН	СМЕДЕРЕВО КРАЉЕВИЋА	0.0364	СМЕДЕРЕВО01	5485	0.0299	1/3
2959	СТОЈАНОВИЋ ДРАГУТИН ЈЕЛИСАВЕТА	МАРКА 21	0.0299	СМЕДЕРЕВО01	2246	0.0088	1/1
2960	СТОЈАНОВИЋ ДУШАН ДРАГОСЛАВ	СМЕДЕРЕВО СКОПЉАНСКА 34	0.0088	СМЕДЕРЕВО01	8517	0.0073	1/1
2961	СТОЈАНОВИЋ ЕМИЛИЈА	СМЕДЕРЕВО ТРИГЛAVСКА 7	0.0073	СМЕДЕРЕВО01	15377	0.0435	1/2
2962	СТОЈАНОВИЋ ЈОВАН НАЈДАН	СМЕДЕРЕВО ВРШАЧКА ББ	0.0435	СМЕДЕРЕВО01	962	0.1021	1/2
2963	СТОЈАНОВИЋ КИТАН ДРАГОМИР	РАДИНАЦ 29.НОВЕМБРА 24	0.1021	РАДИНАЦ	4686	0.0238	1/1
2964	СТОЈАНОВИЋ КОСТА МЛАДЕН	СМЕДЕРЕВО БАРСКА 173	0.0238	СМЕДЕРЕВО01	4227	0.0021	1/1
2965	СТОЈАНОВИЋ МАРКО ДРАГАН	СМЕДЕРЕВО ЛУКИЈАНА	0.0021	СМЕДЕРЕВО01	5709	0.0600	1/1
2966	СТОЈАНОВИЋ МИЛАН ПРЕДРАГ	МУШИЦКОГ 25	0.0600	СМЕДЕРЕВО01	12718	0.0432	1/1
2967	СТОЈАНОВИЋ МИЛЕНТИЈЕ СИЛВАНА	СМЕДЕРЕВО ВЕСЕЛИНА	0.0432	СМЕДЕРЕВО01	4854	0.0003	1/6
2968	СТОЈАНОВИЋ МИЛОРАД РАДИВОЈЕ	МАСЛЕШЕ 17	0.0003	СМЕДЕРЕВО01	4090	0.0364	1/6
2969	СТОЈАНОВИЋ МИЛОРАД СНЕЖАНА	СМЕДЕРЕВО ИРЕНЕ ЗЕКОВИЋ 38	0.0364	СМЕДЕРЕВО01	4090	0.0364	1/6
2970	СТОЈАНОВИЋ МИЛОРАД СРБОЉУБ	СМЕДЕРЕВО СТАРЦА ВУЛАДИНА 12	0.0364	СМЕДЕРЕВО01	8144	0.0084	1/1

Табела 7. Корисници пољопривредних култура земљишта у државној својини

р.бр.	назив корисника	адреса корисника	површина земљишта коју користи (ха)	Катастарска општина	Поседовни лист или лист непокретности	Површина на листу	Удео на листу
2971	СТОЈАНОВИЋ МИЛУТИН МИРЈАНА	СМЕДЕРЕВО СКОПЉАНСКА 34	0.0299	СМЕДЕРЕВО01	5485	0.0299	1/3
2972	СТОЈАНОВИЋ МОМЧИЛО ДЕЈАН	СМЕДЕРЕВО ПЛИТВИЧКА ББ	0.0384	СМЕДЕРЕВО01	2758	0.0384	1/1
2973	СТОЈАНОВИЋ НИКОЛА СЛАВОЉУБ	БРИГАДА 12	0.0005	СМЕДЕРЕВО01	7155	0.0005	1/5
2974	СТОЈАНОВИЋ НИКОЛА СТАНИЦА	РАДИНАЦ С.ПЕЈАНОВИЋА 31	0.0390	РАДИНАЦ	359	0.0390	1/1
2975	СТОЈАНОВИЋ НИКОЛА ЗОРАН	СМЕДЕРЕВО ПРОЛЕТЕРСКИХ БРИГАДА 12	0.0005	СМЕДЕРЕВО01	7155	0.0005	4/5
2976	СТОЈАНОВИЋ НОВИЦА АЛЕКСАНДРА	СМЕДЕРЕВО СТАРЦА ВУЈАДИНА 102	0.0820	СМЕДЕРЕВО01	6689	0.0820	1/2
2977	СТОЈАНОВИЋ НОВИЦА СИНИША	СМЕДЕРЕВО АЛАСКА 49	0.1941	СМЕДЕРЕВО01	4621	0.1941	1/4
2978	СТОЈАНОВИЋ НОВИЦА ЗОРАН	СМЕДЕРЕВО АЛАСКА 49/1	0.1941	СМЕДЕРЕВО01	4621	0.1941	1/4
2979	СТОЈАНОВИЋ ЉИЉАНА ГОРДАНА	СМЕДЕРЕВО 1.МАЈА 43	0.0350	СМЕДЕРЕВО01	15185	0.0350	1/3
2980	СТОЈАНОВИЋ ЉИЉАНА ЈЕЛЕНА	СМЕДЕРЕВО 1.МАЈА 43	0.0350	СМЕДЕРЕВО01	15185	0.0350	1/3
2981	СТОЈАНОВИЋ ЉУБОМИР БОЖИДАР	СМЕДЕРЕВО	0.0326	СМЕДЕРЕВО01	15106	0.0326	1/1
2982	СТОЈАНОВИЋ ЉУБОМИР МИРЈАНА	БЕОГРАД СЕКИЉЕВАЧКА 64	0.0003	СМЕДЕРЕВО01	3966	0.0003	1/1
2983	СТОЈАНОВИЋ РАДОМИР ЖИВАДИНКА	СМЕДЕРЕВО КРАЉЕВИЋА МАРКА 21	0.0883	РАДИНАЦ	642	0.0883	1/2
2984	СТОЈАНОВИЋ РАДОМИР ЈОВИЦА	СМЕДЕРЕВО	0.0419	СМЕДЕРЕВО01	15242	0.0419	1/1
2985	СТОЈАНОВИЋ РАДОМИР ЈОВИЦА	СМЕДЕРЕВО СТАРЦА ВУЈАДИНА ББ	0.0487	СМЕДЕРЕВО01	14864	0.0487	1/1
2986	СТОЈАНОВИЋ РАДОМИР НЕНАД	СМЕДЕРЕВО ВРШАЧКА ББ	0.0435	СМЕДЕРЕВО01	15377	0.0435	1/4
2987	СТОЈАНОВИЋ РАДОМИР ВУЈИЦА	СМЕДЕРЕВО СРПСКОГ СОВЈЕТА 10/7	0.0714	СМЕДЕРЕВО01	14484	0.0384	1/1
2988	СТОЈАНОВИЋ СЛОБОДАН СЕНКА	ЛАНДОЛ	0.0319	СМЕДЕРЕВО01	15605	0.0330	1/5
2989	СТОЈАНОВИЋ СТАНОЈЕ ДОБРИВОЈЕ	СМЕДЕРЕВО	0.0355	СМЕДЕРЕВО01	6693	0.0319	561/978
2990	СТОЈАНОВИЋ СТАНОЈЕ ЉИЉАНА	СМЕДЕРЕВО 1.МАЈА 43	0.0350	СМЕДЕРЕВО01	15186	0.0355	1/1
2991	СТОЈАНОВИЋ СТАНОЈЕ ТОМИСЛАВ	СМЕДЕРЕВО ФОЧАНСКА 83	0.0619	СМЕДЕРЕВО01	15185	0.0350	1/3
2992	СТОЈАНОВИЋ СТЕВАН ДРЕНКА	СМЕДЕРЕВО СКОПЉАНСКА 34	0.0299	СМЕДЕРЕВО01	13086	0.0619	1/1
2993	СТОЈАНОВИЋ СТОЈАДИН СИМА	СМЕДЕРЕВО ЋИРИЛА И МЕТОДИЈА 8	0.0350	СМЕДЕРЕВО01	5485	0.0299	1/3
2994	СТОЈАНОВИЋ СТОЈАН СТАНКО	СМЕДЕРЕВО ПЕТРИЈЕВСКА 51	0.0283	СМЕДЕРЕВО01	12699	0.0350	1/1
2995	СТОЈАНОВИЋ СТОЈАНЧА РАДЕ	РАДИНАЦ РАДОМИРА ЈАНКОВИЋА 35/1	0.0880	РАДИНАЦ	6685	0.0283	1/1
					57	0.0880	1/3

Табела 7. Корисници пољопривредних култура земљишта у државној својини

р.бр.	назив корисника	адреса корисника	површина земљишта коју користи (ха)	катастарска општина	Поседовни лист или лист непокретности	Површина на листу	Удео на листу
2996	СТОЈАНОВИЋ СТОЈСЛАВ ЉУПЧЕ	Г.ТОПОЛНИЦА-	0.0060	СМЕДЕРЕВО01	8904	0.0060	1/2
2997	СТОЈАНОВИЋ СВЕТОЗАР АЛЕКСАНДАР	СМЕДЕРЕВО	0.0190	СМЕДЕРЕВО01	12184	0.0190	1/1
2998	СТОЈАНОВИЋ ТОМИСЛАВ МИРЈАНА	СМЕДЕРЕВО ПАРТИЗАНСКА 67	0.0118	СМЕДЕРЕВО01	6538	0.0118	1/2
2999	СТОЈАНОВИЋ ТРАЈКО РАТКО	СМЕДЕРЕВО ФОЧАНСКА 97	0.0326	СМЕДЕРЕВО01	8793	0.0326	1/1
3000	СТОЈАНОВИЋ ТРАЈКО ВОЈИСЛАВ	СМЕДЕРЕВО ФОЧАНСКА 107	0.0459	СМЕДЕРЕВО01	8795	0.0459	1/1
3001	СТОЈАНОВИЋ ВАСИЛИЈЕ МАРКО	СМЕДЕРЕВО ВЕСЕЛИНА					
3002	СТОЈАНОВИЋ ВИДОСАВА ГОРДАНА	МАСЛЕШЕ 17	0.0293	СМЕДЕРЕВО01	5710	0.0293	1/1
3003	СТОЈАНОВИЋ ВИДОСАВА ГОРДАНА	СМЕДЕРЕВО ПАРТИЗАНСКА 67	0.0118	СМЕДЕРЕВО01	6538	0.0118	1/2
3004	СТОЈАНОВИЋ ВИЋЕНТИЈЕ РАДЕ	СМЕДЕРЕВО КАРАЂОРЂЕВА 62	0.0301	СМЕДЕРЕВО01	13179	0.0301	1/1
3005	СТОЈАНОВСКИ БОРА МИРЈАНА	СМЕДЕРЕВО ЦРНОГОРСКА 5	0.0059	СМЕДЕРЕВО01	7676	0.0059	3/12
3006	СТОЈАНОВИЋ ЉУБОЈЕ МИОЉКА	СМЕДЕРЕВО БОСЕ ЦВЕТИЋ 19	0.0273	СМЕДЕРЕВО01	15104	0.0273	1/1
3007	СТОЈАНОВИЋ ВОЈИСЛАВ ЖИВОРАД	РАДИНАЦ РАДОМИРА					
3008	СТОЈАНОВИЋ АНДРИЈА ВЛАДИМИР	РАДИНАЦ РАДОМИРА	0.1413	РАДИНАЦ	970	0.1413	1/1
3009	СТОЈАНОВИЋ ПРЕДРАГ ВЕЛИЗАР	СМЕДЕРЕВО МОСТАРСКА 19	0.0514	СМЕДЕРЕВО01	15015	0.0514	1/1
3010	СТОЈАНОВИЋ ЉИЉАНА	СМЕДЕРЕВО ПЕТРИЈЕВСКА 105	0.0009	СМЕДЕРЕВО01	12465	0.0009	1/1
3011	СТОЈАНОВИЋ ТРАЈАН БОЖИДАР	СМЕДЕРЕВО СКОЈЕВСКА 6	0.0009	СМЕДЕРЕВО01	7980	0.0009	1/1
3012	СТОЈАНОВИЋ МИЛОЈЕ МИХАЈЛО	СМЕДЕРЕВО МОЦАРТОВА 12	0.0483	СМЕДЕРЕВО01	5278	0.0483	1/2
3013	СТОЈАНОВИЋ АЛЕКСАНДАР ВЕЛИБОР	СМЕДЕРЕВО КОСОВСКА 34	0.0200	СМЕДЕРЕВО02	3861	0.0125	1/4
3014	СТОЈАНОВИЋ БЛАГИЦА	СМЕДЕРЕВО КОСОВСКА 34	0.0245	СМЕДЕРЕВО01	14847	0.0075	1/4
3015	СТОЈАНОВИЋ ДИМИТРИЈЕ ВЕСЕЛА	РАДИНАЦ	0.1564	РАДИНАЦ	974	0.1564	1/1
3016	СТОЈАНОВИЋ ДРАГОЉУБ СЛАВИЦА	СМЕДЕРЕВО КАРЛА МАРКСА 144	0.5367	СМЕДЕРЕВО01	14853	0.5367	1/1
3017	СТОЈАНОВИЋ ЈЕЗДИМИР ВАСИЛИЈЕ	СМЕДЕРЕВО	0.0245	СМЕДЕРЕВО01	2114	0.0245	1/4
3018	СТОЈАНОВИЋ МАРКО ДУШАНКА	СМЕДЕРЕВО ПРОТЕ МАТЕЈЕ	0.0316	СМЕДЕРЕВО01	7203	0.0316	1/2
		НЕНАДОВ 35	0.0052	СМЕДЕРЕВО01	6449	0.0052	3/4
		СМЕДЕРЕВО УЗУН МИРКОВА 6	0.0537	СМЕДЕРЕВО01	12529	0.0537	1/1
		СМЕДЕРЕВО РАВАНИЧКА 4	1.3893	СМЕДЕРЕВО01	1656	1.0252	1/1
		СМЕДЕРЕВО ГОРИЧКА 141		СМЕДЕРЕВО01	13841	0.3641	2781/3781
3019	СТОЈАНОВИЋ МИЛАН СЛОБОДАН	СМЕДЕРЕВО ВОЈВОДЕ СТЕПЕ 62	0.0642	СМЕДЕРЕВО01	909	0.0642	1/2
3020	СТОЈАНОВИЋ МИЛАН ВОЈА	СМЕДЕРЕВО ПЕТРИЈЕВСКИ ПУТ 113	0.0414	СМЕДЕРЕВО01	13489	0.0414	1/1
3021	СТОЈАНОВИЋ МИЛОРАД НЕНАД	СМЕДЕРЕВО ЗОЛИНА 2	0.0510	СМЕДЕРЕВО01	11058	0.0510	1/1
3022	СТОЈАНОВИЋ МИЛОРАД НИКОЛА	СМЕДЕРЕВО НОВА 15 20	0.0393	СМЕДЕРЕВО01	5927	0.0393	1/1

Табела 7. Корисници пољопривредних култура земљишта у државној својини

р.бр.	назив корисника	адреса корисника	површина земљишта коју користи (ха)	катастарска општина	Поседовни лист или лист непокретности	Површина на листу	Удео на листу
3023	СТОЈКОВИЋ МИЛОРАД ЗОРАН	СМЕДЕРЕВО ГЕНЕРАЛА ПЕТРА МАРКО 3	0.0323	СМЕДЕРЕВО01	15517	0.0323	1/1
3024	СТОЈКОВИЋ МИЛОРАД ЧЕДА	СМЕДЕРЕВО ЗОЛИНА 4	0.0667	СМЕДЕРЕВО01	13234	0.0667	1/1
3025	СТОЈКОВИЋ МИОДРАГ ЈАГОДА	НОВИ БЕОГРАД ДУШАНА ВУКАСОВИЋА 57	0.0351	СМЕДЕРЕВО01	8796	0.0351	1/3
3026	СТОЈКОВИЋ МИОДРАГ НЕВЕНКА	СМЕДЕРЕВО ПРЕРАДОВИЋЕВА 40	0.0200	СМЕДЕРЕВО01	14969	0.0200	1/1
3027	СТОЈКОВИЋ НАСТАС РАДОМИР	РАДИНАЦ	0.1033	РАДИНАЦ	989	0.1033	1/1
3028	СТОЈКОВИЋ ПРЕДРАГ МИЛУТИН	СМЕДЕРЕВО ПРОЛЕТЕРСКА 21	0.0273	СМЕДЕРЕВО01	7100	0.0273	1/1
3029	СТОЈКОВИЋ ЉУБОМИР ДРАГИША	СМЕДЕРЕВО ПАРТИЗАНСКА 41	0.0033	СМЕДЕРЕВО01	6510	0.0033	1/1
3030	СТОЈКОВИЋ РАДОМИР ИВАН	СМЕДЕРЕВО МОЦАРТОВА 18	0.0204	СМЕДЕРЕВО01	5281	0.0204	1/1
3031	СТОЈКОВИЋ РАДОМИР ЉУБИША	ОСИПАОНИЦА НАРОДНОГ ФРОНТА 5	0.0608	СМЕДЕРЕВО01	35	0.0608	1/2
3032	СТОЈКОВИЋ РАДОШ ВАСА	СМЕДЕРЕВО 22.ДЕЦЕМБАР 8	0.0525	СМЕДЕРЕВО01	1841	0.0525	1/1
3033	СТОЈКОВИЋ СРЕЃКО МОМЧИЛО	СМЕДЕРЕВО РАСАДНИЧКА 46	0.0360	СМЕДЕРЕВО01	12252	0.0360	1/1
3034	СТОЈКОВИЋ СВЕТОЛИК РАДМИЛА	СМЕДЕРЕВО И.ГУНДУЛИЋА 26	0.0040	СМЕДЕРЕВО01	2858	0.0040	1/4
3035	СТОЈКОВИЋ СВЕТОМИР ДОБРИЛА	ОСИПАОНИЦА НАРОДНОГ ФРОНТА 5	0.0608	СМЕДЕРЕВО01	35	0.0608	1/2
3036	СТОЈКОВИЋ СВЕТОЗАР БОСИЉКА	СМЕДЕРЕВО ГОРИЧКА 28	0.0212	СМЕДЕРЕВО01	1560	0.0212	1/1
3037	СТОЈКОВИЋ ТИХОМИР МИЛОШ	СМЕДЕРЕВО СТАРЦА ВУЈАДИНА 171	0.0376	СМЕДЕРЕВО01	12877	0.0376	1/1
3038	СТОЈКОВИЋ ВЛАСТИМИР РАНКО	СМЕДЕРЕВО	0.0526	СМЕДЕРЕВО01	15189	0.0526	1/1
3039	СТОЈКОВИЋ ЗДРАВКО МИЛЕНА	СМЕДЕРЕВО УЗУН МИРКОВА 6	0.0052	СМЕДЕРЕВО01	6449	0.0052	1/4
3040	СТОЈКОВИЋ ЗОРАН	СМЕДЕРЕВО	0.0423	СМЕДЕРЕВО01	15077	0.0423	1/1
3041	СТОЈКОВИЋ ЂОРЂЕ МИЛАДИН	СМЕДЕРЕВО ДОСИТЕЈА ОБРАДОВИЋА 81	0.0199	СМЕДЕРЕВО01	2112	0.0199	1/1
3042	СТОЈКОВИЋ ЧЕДОМИР ВЕСЕЛИН	СМЕДЕРЕВО ИЗЛЕТНИЧКА 49	0.0818	СМЕДЕРЕВО01	2952	0.0818	1/1
3043	СТОЈНИЋ ВАСА РАТКО	СМЕДЕРЕВО Ј.ЏВИЗИЋА 38	0.0091	СМЕДЕРЕВО01	2250	0.0091	1/1
3044	СТОЈШИЋ РАДОМИР ЈАСМИНА	СМЕДЕРЕВО ЈУГ БОГДАНОВА 54/1	0.0098	СМЕДЕРЕВО01	9884	0.0098	1/3
3045	СТОЈШИЋ ЗОРАН СЛАВИЦА	СМЕДЕРЕВО БОШКА БУХЕ 20	0.0382	СМЕДЕРЕВО01	13208	0.0382	1/1
3046	СТОЈШИЋ ЂОРЂЕ МИЛАН	БЕОГРАД ВОЈЕ ВЕЉКОВИЋА 9	0.0870	УДОВИЦЕ	643	0.0870	1/1
3047	СТОЈЧЕВИЋ БОРИСЛАВ МИЛАН	СМЕДЕРЕВО ОСЛОБОЂЕЊА 54	0.0238	СМЕДЕРЕВО01	12970	0.0238	1/2

Табела 7. Корисници пољопривредних култура земљишта у државној својини

р.бр.	назив корисника	адреса корисника	површина земљишта коју користи (ха)	катастарска општина	Поседовни лист или лист непокретности	Површина на листу	Удео на листу
3048	СТОЈЧЕВИЋ ДРАГОЈЕ ЉИЉА	СМЕДЕРЕВО ОСЛОБОЂЕЊА 54	0.0238	СМЕДЕРЕВО01	12970	0.0238	1/2
3049	СТОЈЧИЋ МИЛОРАД ЖЕЉКО	СМЕДЕРЕВО ИСИДОРЕ СЕКУЛИЋ 20	0.0060	СМЕДЕРЕВО01	5926	0.0060	1/3
3050	СТОЈЧИЋ РАДЕ ДРАГИЦА	СМЕДЕРЕВО ИСИДОРЕ СЕКУЛИЋ 20	0.0060	СМЕДЕРЕВО01	5926	0.0060	1/3
3051	СТОЈЧИЋ СИМА МИЛОРАД	СМЕДЕРЕВО ИСИДОРЕ СЕКУЛИЋ 20	0.0060	СМЕДЕРЕВО01	5926	0.0060	1/3
3052	СТОЈЧИЋ ВЛАЈКО БОГДАН	СМЕДЕРЕВО ПРОЛЕТЕРСКИХ БРИГАДА 19	0.0374	СМЕДЕРЕВО01	14849	0.0374	1/1
3053	СТОКИЋ ТОМИСЛАВ ЖИВАН	СМЕДЕРЕВО ЧЕРНИШЕВСКОГ 63	0.0135	СМЕДЕРЕВО01	5971	0.0135	1/1
3054	СТОЛИЦА ПАВЛЕ ИЛИЈА	ЗЕМУН БАНИСКА 74	0.0441	СМЕДЕРЕВО01	5888	0.0441	1/1
3055	СТОЛИЋ МИЛУТИН	СКОПЉЕ 11 ОКТОБАР 2	0.0478	СМЕДЕРЕВО01	3281	0.0478	1/1
3056	СТОШИЋ АНТА КРСТА	СМЕДЕРЕВО БРАНКА РАДИЧЕВИЋА 12	0.0100	СМЕДЕРЕВО01	2672	0.0100	1/4
3057	СТОШИЋ ДРАГУТИН МИЛОВАН	СМЕДЕРЕВО ЈОВАНА РАШКОВИЋА 12	0.3942	СМЕДЕРЕВО01	4024	0.0128	1/1
3058	СТОШИЋ КРСТА ИЛИЈА	СМЕДЕРЕВО ЖЕЛЕЗНИЧКА 51	0.0100	СМЕДЕРЕВО01	4025	0.3814	1/1
3059	СТОШИЋ КРСТА СЛАВКО	СМЕДЕРЕВО ЖЕЛЕЗНИЧКА 49	0.0100	СМЕДЕРЕВО01	2672	0.0100	1/4
3060	СТОШИЋ КРСТА ТОМИСЛАВ	СМЕДЕРЕВО ЖЕЛЕЗНИЧКА 51	0.0100	СМЕДЕРЕВО01	2672	0.0100	1/4
3061	СТОШИЋ МИЛЕ ИГОР	СМЕДЕРЕВО НИКОЛЕ КЕФАЛА ББ	0.0155	СМЕДЕРЕВО01	14062	0.0155	1/1
3062	СТОШИЋ ПЕТРУШ САРАФИМ	СМЕДЕРЕВО БАНАТСКА 19	0.0177	СМЕДЕРЕВО01	234	0.0177	1/2
3063	СТОШИЋ ПЕТРУШ ТОМИСЛАВ	СМЕДЕРЕВО БАНАТСКА 19	0.0177	СМЕДЕРЕВО01	234	0.0177	1/2
3064	СТОШИЋ ТРАЈАН СЛАВИША	СМЕДЕРЕВО ЂИР АНТИНА 7	0.1993	СМЕДЕРЕВО01	8525	0.1993	1/1
3065	СТРЕЉАЧКИ САВЕЗ ОПШТИНЕ СМЕДЕРЕВО	СМЕДЕРЕВО ЂУРЕ ДАНИЧИЋА 2	3.9077	СМЕДЕРЕВО01	694	3.8679	1/1
3066	СУБОТИЋ МИРКО НАДИЦА	СМЕДЕРЕВО СРБИНА 69	0.0278	СМЕДЕРЕВО01	13125	0.0398	1/1
3067	СУЛИМАНОВИЋ АЛИЈА САБЕДИН	СМЕДЕРЕВО ДР.АГОСТИНА НЕТА 14/	0.0402	СМЕДЕРЕВО01	15078	0.0278	1/2
3068	СУПАРЕВИЋ МИЛОШ	ГЊИЛАНЕ ДОЊЕ БУДРИГЕ	0.1123	СМЕДЕРЕВО01	3273	0.0402	1/1
			0.1123	СМЕДЕРЕВО01	15063	0.1123	1/1

Табела 7. Корисници пољопривредних култура земљишта у државној својини

р.бр.	назив корисника	адреса корисника	површина земљишта коју користи (ха)	Катастарска општина	Поседовни лист или лист непокретности	Површина на листу	Удео на листу
3069	СУПИЋ РАДОМИР АЛЕКСАНДАР	СМЕДЕРЕВО ЖИВАНА АТАНАЦКОВИЋА 33	0.0432	СМЕДЕРЕВО01	5965	0.0432	1/2
3070	СУПИЋ РАДОМИР ПЕТАР	СМЕДЕРЕВО ЖИВАНА АТАНАЦКОВИЋА 33	0.0432	СМЕДЕРЕВО01	5965	0.0432	1/2
3071	СВИЛАР БУДА СТЕВАН	СМЕДЕРЕВО ПРВОГ МАЈА 27	0.0380	СМЕДЕРЕВО01	11061	0.0380	1/2
3072	СВИЛАР ДУШАН МИЛОШ	СМЕДЕРЕВО ГУНДУЛИЋЕВА 1/18	0.0631	СМЕДЕРЕВО01	13372	0.0631	1/1
3073	СВИЛАР МИЛАН МИЛАН	СМЕДЕРЕВО ДОСТОЈЕВСКОГ 23	0.0745	СМЕДЕРЕВО01	2176	0.0745	1/1
3074	СВИЛАР МИЛАН ЂУРО	СМЕДЕРЕВО ВОЈВОДЕ МИЛЕНКА 19	0.3042	СМЕДЕРЕВО01	1909	0.3042	140/3747
3075	СВИЛАР ЂОРЂЕ ПЕТРА	СМЕДЕРЕВО ПРВОГ МАЈА 27	0.0380	СМЕДЕРЕВО01	11061	0.0380	1/2
3076	ТАЈКУНА БЛАГОЈЕ ВЕРИЦА	СМЕДЕРЕВО МАЛИ КРИВАК 152	0.0602	СМЕДЕРЕВО01	4667	0.0602	1/2
3077	ТАЈКУНОВИЋ НИКОЛА ЕЛИЗАБЕТА	СМЕДЕРЕВО МАРИЧКА 2	0.0921	СМЕДЕРЕВО01	3225	0.0921	1/1
3078	ТАНАСЛИВИЋ МИЛОШ ЉУБИША	СМЕДЕРЕВО ЗЕКЕ БУЉУБАШЕ 12	0.0789	СМЕДЕРЕВО01	14249	0.0789	1/1
3079	ТАНАСКОВИЋ ЖИВАДИН МИОДРАГ	СМЕДЕРЕВО ЂУРЕ ДАНИЧИЋА 35	1.3201	СМЕДЕРЕВО01	3018	0.6406	1/1
				СМЕДЕРЕВО01	3023	0.6795	1836/7045
3080	ТАНАСКОВИЋ ДИМИТРИЈЕ ДЕСАНКА	СМЕДЕРЕВО ЂУРЕ ДАНИЧИЋА 35	0.6795	СМЕДЕРЕВО01	3023	0.6795	5209/7045
3081	ТАСЕВСКИ ДРАГОМИР ЈОВАН	СМЕДЕРЕВО ЦРВЕНЕ АРМИЈЕ 47	0.0010	СМЕДЕРЕВО01	9093	0.0010	1/2
3082	ТАСЕВСКИ ЗЕЛМИЈА	СМЕДЕРЕВО ЦРВЕНЕ АРМИЈЕ 47	0.0010	СМЕДЕРЕВО01	9093	0.0010	1/2
3083	ТАСИЋ ЖИВОЛИН ЖИВОТА	СМЕДЕРЕВО ОСЛОБОЂЕЊА 29	0.0600	СМЕДЕРЕВО01	6322	0.0600	1/1
3084	ТАСИЋ БОШКО ВЛАДИМИР	СМЕДЕРЕВО ИГМАНСКА 14	0.0125	СМЕДЕРЕВО01	2911	0.0125	1/1
3085	ТАСИЋ ДРАГИША СЛАВКО	СМЕДЕРЕВО ЈЕЗАВСКА 10	0.0552	СМЕДЕРЕВО01	2675	0.0552	1/1
3086	ТАСИЋ ГРАДИМИР СРЕТЕН	СМЕДЕРЕВО ТИНА УЈЕВИЋА 4	0.0237	СМЕДЕРЕВО01	11036	0.0237	1/1
3087	ТАСИЋ МИЛАН МИХАЈЛО	РАДИНАЦ	0.1280	РАДИНАЦ	998	0.1280	1/2
3088	ТАСИЋ СТАНА	РАДИНАЦ	0.1280	РАДИНАЦ	998	0.1280	1/2
3089	ТАСИЋ СТАНОЈЕ БОЖИДАР	ВРАНОВО	0.6215	ВРАНОВО	779	0.6215	1/2
3090	ТАСИЋ СТОЈАДИН ГОРДАНА	СМЕДЕРЕВО ОГЊЕНА ПРИЦЕ 9	0.0228	СМЕДЕРЕВО01	6241	0.0228	1/2

Табела 7. Корисници пољопривредних култура земљишта у државној својини

р.бр.	назив корисника	адреса корисника	површина земљишта коју користи (ха)	Катастарска општина	Поседовни лист или лист непокретности	Површина на листу	Удео на листу
3091	ТАСИЋ СТОЈАДИН МИЛАН	СМЕДЕРЕВО КОЛАРСКИ ПУТ 82	0.0011	СМЕДЕРЕВО01	3662	0.0011	1/1
3092	ТАСИЋ СТОЈАДИН СУЗАНА	СМЕДЕРЕВО ОГЊЕНА ПРИЦЕ 9	0.0228	СМЕДЕРЕВО01	6241	0.0228	1/2
3093	ТАСИЋ ЗДРАВКО МАРКО	НОВО СЕЛО	0.0309	СМЕДЕРЕВО01	5817	0.0309	1/1
3094	ТЕХНО-ИНВЕСТ	СМЕДЕРЕВО КНЕЗ МИХАЈЛОВА 8	0.0581	СМЕДЕРЕВО01	3445	0.0581	900/1195
	ТЕКСТИЛНО-ТЕХНОЛОШКА И ПОЉОПРИВ.ШКОЛА"ДЕСПОТ ЂУРАЋ" СА П.О.С	СМЕДЕРЕВО 17.ОКТОБРА 40	2.5191	СМЕДЕРЕВО01	14536	2.5191	1/1
3095		СМЕДЕРЕВО МИЛОША ВЕЛИКОГ 27/1	0.2094	СМЕДЕРЕВО01	3231	0.0788	250/853
3096	ТЕМЕЉКОВИЋ ЛАЗАР ВЕЛИМИР			СМЕДЕРЕВО01	8029	0.1306	1/1
3097	ТЕМЕЉКОВИЋ ВЕЛИМИР ДИМИТРИЈЕ	НОВИ БЕОГРАД Б.ЛЕЊИНА 207	0.2201	СМЕДЕРЕВО01	3234	0.2201	1/1
3098	ТЕНИСКИ КЛУБ "СМЕДЕРЕВО"	СМЕДЕРЕВО	0.4427	СМЕДЕРЕВО01	5713	0.4427	1/1
3099	ТЕОФИЛОВИЋ БРАНИСЛАВ АНГЕЛИНА	СМЕДЕРЕВО ГОРИЧКА 88	0.2130	СМЕДЕРЕВО01	1611	0.2130	1/1
3100	ТЕОФИЛОВИЋ ДРАГОЉУБ НИКОЛА	СМЕДЕРЕВО ПРОТЕ МАТЕЈЕ 51	0.5405	СМЕДЕРЕВО01	7217	0.1879	1/1
		СМЕДЕРЕВО ПРОЛЕТЕРСКИХ БРИГАДА 25	0.0742	СМЕДЕРЕВО01	15397	0.3526	1/1
3101	ТЕОФИЛОВИЋ ЈОВАН БОРИСЛАВ	СМЕДЕРЕВО ПОХОРСКА 28	0.0097	СМЕДЕРЕВО01	5732	0.0742	1/2
3102	ТЕОФИЛОВИЋ СЛАВКО РАДИВОЈЕ	СМЕДЕРЕВО ПОХОРСКА 28	0.0097	СМЕДЕРЕВО01	5733	0.0097	1/2
3103	ТЕОФИЛОВИЋ СЛАВКО РАНКО	СМЕДЕРЕВО ПОХОРСКА 28	0.0097	СМЕДЕРЕВО01	5733	0.0097	1/2
3104	ТЕОФИЛОВИЋ СТЕВА МИРА	СМЕДЕРЕВО КРАЂА ПЕТРА ПРВОГ 11	0.0742	СМЕДЕРЕВО01	5732	0.0742	1/2
3105	ТЕРЗИЋ ЖИВОЈИН НЕБОЈША	СМЕДЕРЕВО ГУЧЕВСКА 2	0.0132	СМЕДЕРЕВО01	6443	0.0132	1/2
3106	ТЕРЗИЋ ЖИВОЈИН ЉУБИША	СМЕДЕРЕВО ГУЧЕВСКА 2	0.0132	СМЕДЕРЕВО01	6443	0.0132	1/2
3107	ТЕРЗИЋ ИЛИЈА ВЕРА	СМЕДЕРЕВО ДОСИТЕЈА ОБРАДОВИЋА 61	0.3723	СМЕДЕРЕВО01	2120	0.3723	1/5
3108	ТЕРЗИЋ МАРКО ВЛАДА	СМЕДЕРЕВО ДОСИТЕЈА ОБРАДОВИЋА 61	0.0222	СМЕДЕРЕВО01	2102	0.0222	1/1
3109	ТЕРЗИЋ МАРКО ВОЈИСЛАВ	СМЕДЕРЕВО ДОСИТЕЈА ОБРАДОВИЋА 61	0.3723	СМЕДЕРЕВО01	2120	0.3723	1/5
3110	ТЕРЗИЋ МИХАЈЛО ВЕРОСЛАВА	СМЕДЕРЕВО 16 ОКТОБАР 8	0.0487	СМЕДЕРЕВО01	958	0.0487	1/1
3111	ТЕРЗИЋ МИЛОРАД ЈОВАН	СМЕДЕРЕВО ЈАНКА ВЕСЕЛИНОВИЋА 7	0.0310	СМЕДЕРЕВО01	12982	0.0310	1/1

Табела 7. Корисници пољопривредних култура земљишта у државној својини

р.бр.	назив корисника	адреса корисника	површина земљишта коју користи (ха)	катастарска општина	Поседовни лист или лист непокретности	Површина на листу	Удео на листу
3112	ТЕРЗИЋ МИЛОСАВ СРЂАН	СМЕДЕРЕВО ЖИВАНА АТАНАЏКОВИЋА 28	0.0349	СМЕДЕРЕВО01	5961	0.0349	1/2
3113	ТЕРЗИЋ ВОЈИСЛАВ ДРАГАН	СМЕДЕРЕВО ДОСИТЕЈА ОБРАДОВИЋА 61	0.3723	СМЕДЕРЕВО01	2120	0.3723	1/5
3114	ТЕРЗИЋ ВОЈИСЛАВ ЗОРАН	СМЕДЕРЕВО ДОСИТЕЈА ОБРАДОВИЋА 61	0.3723	СМЕДЕРЕВО01	2120	0.3723	1/5
3115	ТЕРЗИЋ ВОЈИСЛАВ ЗОРИЦА	СМЕДЕРЕВО ДОСИТЕЈА ОБРАДОВИЋА 61	0.3723	СМЕДЕРЕВО01	2120	0.3723	1/5
3116	ТЕРЗИЋ БУРА ЖИВКА	СМЕДЕРЕВО 16.ОКТОБРА 82/10	0.0344	СМЕДЕРЕВО01	8177	0.0344	638/944
3117	ТИРНАНИЋ ЖИВОТА СЛОБОДАН	НОВИ БЕОГРАД	0.0396	СМЕДЕРЕВО01	2433	0.0396	1/1
3118	ТИРНАНИЋ ЖИВОТА СЛОБОДАН	НОВИ БЕОГРАД НАРОДНОГ ХЕРОЈА 54/1	0.0556	СМЕДЕРЕВО01	617	0.0556	1/1
3119	ТИРНАНИЋ ДУШАН МИЛОРАД	СМЕДЕРЕВО ФОЧАНСКА 96-1	0.0488	СМЕДЕРЕВО01	15848	0.0488	1/1
3120	ТИРНАНИЋ ВИТОМИР РАДОЈИЦА	СМЕДЕРЕВО ФОЧАНСКА 52	0.0669	СМЕДЕРЕВО01	14402	0.0669	1/1
3121	ТИРНАНИЋ ЧЕДОМИР МИРОСЛАВ	СМЕДЕРЕВО МИЛОША ВЕЛИКОГ 16	0.1552	СМЕДЕРЕВО01	2968	0.0776	164/788
3122	ТОДИЋ ЖИВОЈИН ОГЊЕН	ЛИПЉАН А.МАРОВИЋА 8	0.0685	СМЕДЕРЕВО01	2968	0.0776	230/788
3123	ТОДИЋ ЖИВОЈИН РАНКО	ЛИПЉАН А.МАРОВИЋА 8	0.0685	СМЕДЕРЕВО01	5920	0.0685	1/2
3124	ТОДОРОВИЋ ЖИВАН МИЛАН	КУЛИЧ	0.7310	КУЛИЧ	238	0.7310	1/1
3125	ТОДОРОВИЋ ДИНКО СТОЈАДИН	РАДИНАЦ	0.1010	РАДИНАЦ	1007	0.1010	1/2
3126	ТОДОРОВИЋ ДРАГОЉУБ ДУШАН	БЕОГРАД ДЕЛИГРАДСКА 25	0.3738	СМЕДЕРЕВО01	2937	0.2836	1/3
3127	ТОДОРОВИЋ ДУШАН БОГОЉУБ	СМЕДЕРЕВО БРАНКЕ ЂУКИЋ 2	0.0318	СМЕДЕРЕВО01	2939	0.0902	1/1
3128	ТОДОРОВИЋ ИВАН ЈЕЛЕНА	НОВИ САД АВГУСТА ЦЕСАРЦА 55/А	0.0764	СМЕДЕРЕВО01	15100	0.0318	1/1
3129	ТОДОРОВИЋ МИЛИВОЈЕ ЖИВАДИН	СМЕДЕРЕВО ПАУНА ЈАНКОВИЋА 2	0.0372	СМЕДЕРЕВО01	12370	0.0764	1/1
3130	ТОДОРОВИЋ МИЛОРАД МИЛИВОЈЕ	СМЕДЕРЕВО ЖЕЛЕЗНИЧКА 65	0.0133	СМЕДЕРЕВО01	2001	0.0372	2/8
3131	ТОДОРОВИЋ МИЛОРАД НЕБОЈША	БЕОГРАД ЂОРЂА АНДРЕЈЕВИЋА-КУ 19	0.1410	СМЕДЕРЕВО01	2687	0.0133	638/862
				СМЕДЕРЕВО01	6984	0.0913	1/10
				СМЕДЕРЕВО01	15720	0.0497	1/10

Табела 7. Корисници пољопривредних култура земљишта у државној својини

р.бр.	назив корисника	адреса корисника	површина земљишта коју користи (ха)	катастарска општина	Поседовни лист или лист непокретности	Површина на листу	Удео на листу
3132	ТОДОРОВИЋ МИОДРАГ ТОМИСЛАВ	СМЕДЕРЕВО ПИРАДОВИЋЕВА 35	0.0497	СМЕДЕРЕВО01	15720	0.0497	4/10
3133	ТОДОРОВИЋ МИЉА	КУЛИЧ	0.1176	КУЛИЧ	242	0.1176	1/1
3134	ТОДОРОВИЋ ПЕТАР БРАНИСЛАВ	КУЛИЧ	0.3315	КУЛИЧ	259	0.3315	1/2
3135	ТОДОРОВИЋ ЉУБОМИР РАДОСЛАВ	РАДИНАЦ ДРАГИ ЈОВАНОВИЋ 21	0.1565	РАДИНАЦ	1003	0.1565	1/1
3136	ТОДОРОВИЋ РАДЕ СРЕЂКО	СМЕДЕРЕВО СТАРЦА ВУЈАДИНА	0.0025	СМЕДЕРЕВО01	12875	0.0025	1/1
3137	ТОДОРОВИЋ САРАФИН ТОМИСЛАВ	ОБИЛИЋ	0.0294	СМЕДЕРЕВО01	15525	0.0294	1/1
3138	ТОДОРОВИЋ СРЕТЕН ВЛАСТИМИР	СМЕДЕРЕВО ДРЖИЋЕВА 16	0.0166	СМЕДЕРЕВО01	2276	0.0166	1/1
3139	ТОДОРОВИЋ СРЕЂКО ЖАРКО	СМЕДЕРЕВО МАЈОРА	0.0504	СМЕДЕРЕВО01	14003	0.0504	1/1
3140	ТОДОРОВИЋ ТОМА ЖИВОТА	ГАВРИЛОВИЋА 16	0.1410	СМЕДЕРЕВО01	6984	0.0913	2/10
		СМЕДЕРЕВО ПРОТЕ МАТЕЈЕ 42		СМЕДЕРЕВО01	15720	0.0497	2/10
3141	ТОДОРОВИЋ ТОМА МИОДРАГ	СМЕДЕРЕВО ПИРАДОВИЋЕВА 2	0.0913	СМЕДЕРЕВО01	6984	0.0913	4/10
3142	ТОДОРОВИЋ ТОМИСЛАВ ДУШАН	ЧИКАГО-САД Н.МАЛДЕН АПТ. 305	0.0274	СМЕДЕРЕВО01	3045	0.0274	1/2
3143	ТОДОРОВИЋ ВИДОЈЕ МИЛОРАД	СМЕДЕРЕВО ЖЕЛЕЗНИЧКА 65	0.0133	СМЕДЕРЕВО01	2687	0.0133	224/862
3144	ТОДОРОВИЋ ВЛАСТИМИР МИЛОВАН	СМЕДЕРЕВО	0.0310	СМЕДЕРЕВО01	12634	0.0310	3/10
3145	ТОДОРОВИЋ ЂОРЂЕ ЈАВОРКА	СМЕДЕРЕВО ВОЈВОДЕ СТЕПЕ 39	0.0200	СМЕДЕРЕВО01	895	0.0200	1/1
3146	ТОЛИЋ СТОЈСЛАВ СТАНКО	СМЕДЕРЕВО	0.0422	СМЕДЕРЕВО01	15244	0.0422	1/1
3147	ТОМАНОВИЋ АЛЕКСА МИЛОЈКА	СМЕДЕРЕВО ФОЧАНСКА 10	0.0514	СМЕДЕРЕВО01	7637	0.0514	1/1
3148	ТОМИЋ АЛЕКСАНДАР КАТИЦА	СМЕДЕРЕВО ГОРИЧКА 28	0.0204	СМЕДЕРЕВО01	1558	0.0204	33/50
3149	ТОМИЋ БЛАГОЈЕ СРЕТЕН	СМЕДЕРЕВО ЈОВАНА РАШКОВИЋА 25	0.0571	СМЕДЕРЕВО01	4713	0.0571	1/1
3150	ТОМИЋ ДИМИТРИЈЕ МОМИР	БУЈАНОВАЦ СЛОБОДАНА ПЕНЕЗИЋА 9	0.0634	СМЕДЕРЕВО01	3252	0.0634	1/1
3151	ТОМИЋ ДРАГОЉУБ СЛОБОДАН	СМЕДЕРЕВО РУСКА 1/1	0.0641	СМЕДЕРЕВО01	14311	0.0641	1/1
3152	ТОМИЋ ЈОВАН ЗОРАН	СМЕДЕРЕВО КОЛАРСКИ ПУТ 24	0.0538	СМЕДЕРЕВО01	3607	0.0538	1/1
3153	ТОМИЋ КОЉА ДРАГАН	СМЕДЕРЕВО ЛИЧКА 16	0.0660	СМЕДЕРЕВО01	4175	0.0660	1/1
3154	ТОМИЋ МИЛИВОЈЕ ЖЕЉКО	СМЕДЕРЕВО ГОРИЧКА 28	0.0204	СМЕДЕРЕВО01	1558	0.0204	17/50
3155	ТОМИЋ НОВИЦА САША	СМЕДЕРЕВО МИЛОЈА БАКА 14	0.0022	СМЕДЕРЕВО01	4862	0.0022	1/1

Табела 7. Корисници пољопривредних култура земљишта у државној својини

р.бр.	назив корисника	адреса корисника	површина земљишта коју користи (ха)	катастарска општина	Поседовни лист или лист непокретности	Површина на листу	Удео на листу
3156	ТОМИЋ ПАНТА ЗОРАН	РАДИНАЦ 29.НОВЕМБРА 34	0.0337	РАДИНАЦ	1882	0.0337	1/1
3157	ТОМИЋ ЉУБОМИР СНЕЖАНА	СМЕДЕРЕВО ЈОСИПА ФАЈЛА 67 БЕОГРАД ГЕНЕРАЛ ЖДАНОВА 92	0.0155	СМЕДЕРЕВО01	12620	0.0155	3/10
3158	ТОМИЋ СВЕТОЗАР ИВАН		0.0291	СМЕДЕРЕВО01	1557	0.0291	1/1
3159	ТОМИЋ ТРАЈКО ЖИВОРАД	СМЕДЕРЕВО МОСТАРСКА 33	0.0171	СМЕДЕРЕВО01	5193	0.0171	1/1
3160	ТОМОВ НОВИЦА ЦАНА	СМЕДЕРЕВО ФОЧАНСКА 118	0.0638	СМЕДЕРЕВО01	8888	0.0638	1/2
3161	ТОМОВ СТАНКО МИТКО	СМЕДЕРЕВО ФОЧАНСКА 118 КОСОВО ПОЉЕ ЦАРИЦЕ МИЛИЦЕ 44	0.0638	СМЕДЕРЕВО01	8888	0.0638	1/2
3162	ТОМЧИЋ АНДРИЈА СЛАВИША		0.0615	СМЕДЕРЕВО01	15055	0.0615	1/1
3163	ТОПАЛОВ ДРАГОЉУБ ЛЕВТЕРКА ТОРБИЦА - ЂОРЂЕВИЋ РАДОСАВ	РАДИНАЦ 1.МАЈА 4	0.0475	РАДИНАЦ	887	0.0475	1/1
3164	ГОРДАНА	ЧАЧАК КНЕЗА МИЛОША 81	0.0386	СМЕДЕРЕВО01	8804	0.0386	1/4
3165	ТОРБИЦА РАДЕ МИЛОРАД	СМЕДЕРЕВО СТОЈАНА ЈАНКОВИЋА 6	0.0088	СМЕДЕРЕВО01	13944	0.0088	1/1
3166	ТОРЛАКОВИЋ ИСАИЛО ЈОВАН	СМЕДЕРЕВО НИКОЛЕ КРГЕ 1	0.0581	СМЕДЕРЕВО01	3445	0.0581	295/1195
3167	ТОТ АНТУН ПЕТАР	СМЕДЕРЕВО САВЕ НЕМАЊИЋА 12	0.0680	СМЕДЕРЕВО01	4536	0.0680	1/1
3168	ТОТИЋ АНИЦА	БЕОГРАД 27.МАРТА 77	0.0809	УДОВИЦЕ	1786	0.0809	1/3
3169	ТОТИЋ ДИМИТРИЈЕ БОЈАНА	БЕОГРАД 27. МАРТА 77	0.0809	УДОВИЦЕ	1786	0.0809	1/3
3170	ТОТИЋ ДИМИТРИЈЕ ДЕЈАН	БЕОГРАД 27. МАРТА 77	0.0809	УДОВИЦЕ	1786	0.0809	1/3
3171	ТОТИЋ СТАЈКО МИЛОШ	ГЊИЛАНЕ КМЕТОВАЦ	0.0503	СМЕДЕРЕВО01	5702	0.0503	1/1
3172	ТОШЕВСКИ ПЕТАР СИМЕОН	СМЕДЕРЕВО ДОСИТЕЈА ОБРАДОВИЋА 48	0.0034	СМЕДЕРЕВО01	2089	0.0034	1/1
3173	ТОШИЋ ЖИВОРАД ДРАГАН	СМЕДЕРЕВО ИЗЛЕТНИЧКА ББ	0.0064	СМЕДЕРЕВО01	15139	0.0064	1/1
3174	ТОШИЋ МИЛАН ЗОРАН	СМЕДЕРЕВО ЈОСИПА ФАЈЛА 79	0.0330	СМЕДЕРЕВО01	12614	0.0330	3/10
3175	ТОШИЋ МИЛАНКА	СМЕДЕРЕВО ФОЧАНСКА 126	0.4124	СМЕДЕРЕВО01	8821	0.4124	3/9
3176	ТОШИЋ РАДОСЛАВ	СМЕДЕРЕВО	0.0390	СМЕДЕРЕВО01	12451	0.0390	1/1
3177	ТОШИЋ СЛОБОДАНКА	СМЕДЕРЕВО ДИЗНИЈЕВА 9	0.4124	СМЕДЕРЕВО01	8821	0.4124	1/9
3178	ТОШИЋ ВОЈИСЛАВ БИЉАНА	СМЕДЕРЕВО ДИЗНИЈЕВА 9	0.4124	СМЕДЕРЕВО01	8821	0.4124	1/9
3179	ТОШИЋ ВОЈИСЛАВ ПЕТАР	СМЕДЕРЕВО ДИЗНИЈЕВА 9	0.4124	СМЕДЕРЕВО01	8821	0.4124	1/9
3180	ТРАИЛОВИЋ ДРАГАН	СМЕДЕРЕВО ЈОАКИМА ВУЈИЋА 25	0.0444	СМЕДЕРЕВО01	3046	0.0444	1/1
3181	ТРАЈАНОВИЋ МИЛАН МИРОСЛАВ	СМЕДЕРЕВО ЈЕЗАВСКА 35	0.0206	СМЕДЕРЕВО01	3002	0.0206	1/1

Табела 7. Корисници пољопривредних култура земљишта у државној својини

р.бр.	назив корисника	адреса корисника	површина земљишта коју користи (ха)	катастарска општина	Поседовни лист или лист непокретности	Површина на листу	Удео на листу
3182	ТРАЈКОВИЋ ЖИВОРАД ЧАСЛАВ	КОСОВ.КАМЕНИ СЕЛО ГЛОГОВАЦ	0.0552	СМЕДЕРЕВО01	11049	0.0552	1/1
3183	ТРАЈКОВИЋ ДИМИТРИЈЕ ЗЛАТАН	СМЕДЕРЕВО ФОЧАНСКА 84	0.0710	СМЕДЕРЕВО01	8786	0.0710	1/1
3184	ТРАЈКОВИЋ ДРАГАН ТОДОР	СМЕДЕРЕВО	0.0029	СМЕДЕРЕВО01	4459	0.0029	1/1
3185	ТРАЈКОВИЋ ДРАГУТИН ЗОРАН	ЛИПЉАН ВОЈЕ ЛАКЧЕВИЋА 9	0.0045	СМЕДЕРЕВО01	12204	0.0045	1/1
3186	ТРАЈКОВИЋ ГЛИГОРИЈЕ ЖИВОРАД	СМЕДЕРЕВО ДИЗНИЈЕВА 18	0.0243	СМЕДЕРЕВО01	1971	0.0243	1/1
3187	ТРАЈКОВИЋ ИВАНА	НОВИ БЕОГРАД ГОЦЕ ДЕЛЧЕВА 28/16	0.1142	СМЕДЕРЕВО01	3238	0.1142	1/3
3188	ТРАЈКОВИЋ ЈОСИФ	НОВИ БЕОГРАД ГОЦЕ ДЕЛЧЕВА 28/16	0.1142	СМЕДЕРЕВО01	3238	0.1142	1/3
3189	ТРАЈКОВИЋ КРСТА ЗОРАН	ЖЕГРА ГЊИЛАНЕ	0.0409	СМЕДЕРЕВО01	8909	0.0409	1/1
3190	ТРАЈКОВИЋ МИЛУТИН ДРАГАН	СУВА РЕКА	0.1109	СМЕДЕРЕВО01	8785	0.1109	1/2
3191	ТРАЈКОВИЋ МИЋА ВАСИЛИЈЕ	СМЕДЕРЕВО ЦРНОГОРСКА 12	0.0335	СМЕДЕРЕВО01	9172	0.0335	1/1
3192	ТРАЈКОВИЋ ПЕТАР ДРАГАН	СМЕДЕРЕВО ОСЛОБОЂЕЊА	0.0570	СМЕДЕРЕВО01	12367	0.0570	1/1
3193	ТРАЈКОВИЋ СЛАВКО МОМЧИЛО	СМЕДЕРЕВО ТРГ РЕПУБЛИКЕ 14/63 14	0.0084	СМЕДЕРЕВО01	3167	0.0084	1/1
3194	ТРАЈКОВИЋ-КОСТОВА ЈОСИФ ЉИЉАНА	НОВИ БЕОГРАД ГОЦЕ ДЕЛЧЕВА 28/16	0.1142	СМЕДЕРЕВО01	3238	0.1142	1/3
3195	ТРАЈКОВСКА КУНО СЛОБОДАНКА	СМЕДЕРЕВО РАДОЈА ДОМАНОВИЋА 28	0.0246	СМЕДЕРЕВО01	3219	0.0246	2/16
3196	ТРБОЈЕВИЋ ЉУБАН ЂУРО	СМЕДЕРЕВО 16 ОКТОБАР 98	0.0035	СМЕДЕРЕВО01	9448	0.0035	1/1
3197	ТРБОВИЋ ПЕТАР РАДЕ	СМЕДЕРЕВО КАЈМАКЧАЛАНСКА 43	0.0650	СМЕДЕРЕВО01	3222	0.0211	1/2
				СМЕДЕРЕВО01	14986	0.0439	1/2
3198	ТРБОВИЋ САВА ДЕСАНКА	СМЕДЕРЕВО КАЈМАКЧАЛАНСКА 43	0.0650	СМЕДЕРЕВО01	3222	0.0211	1/2
				СМЕДЕРЕВО01	14986	0.0439	1/2
3199	ТРГОВИНСКО ПРЕДУЗЕЋЕ ДУНАВ АКЦИОНАРСКО ДРУШТВО ВУЧАК	ВУЧАК КАРАЂОРЂЕВА 20	1.5984	СМЕДЕРЕВО01	13278	1.5984	1/1
3200	ТРИФУНОВИЋ ДРАГАН РАДОМИР	СМЕДЕРЕВО БАЛКАНСКА 54	0.0914	СМЕДЕРЕВО01	8203	0.0914	212/1072
3201	ТРИФУНОВИЋ ДРАГАН ВЛАТКО	СМЕДЕРЕВО ТРГ РЕПУБЛИКЕ 21	0.0914	СМЕДЕРЕВО01	8203	0.0914	860/1072
3202	ТРИФУНОВИЋ ДРАГОМИР ЖИВОСЛАВКА	СМЕДЕРЕВО ПРЕШЕРНОВА 10	0.0310	СМЕДЕРЕВО01	7021	0.0310	1/2
3203	ТРИФУНОВИЋ ГРУЈИЦА МОМЧИЛО	СМЕДЕРЕВО ПРЕШЕРНОВА 10	0.0310	СМЕДЕРЕВО01	7021	0.0310	1/2

Табела 7. Корисници пољопривредних култура земљишта у државној својини

р.бр.	назив корисника	адреса корисника	површина земљишта коју користи (ха)	катастарска општина	Поседовни лист или лист непокретности	Површина на листу	Удео на листу
3204	ТРИФУНОВИЋ ЈОВАН ДРАГОСЛАВ	СМЕДЕРЕВО СТАРЦА ВУЛАДИНА 69	0.3674	СМЕДЕРЕВО01	8200	0.3674	1/1
3205	ТРИКИЋ БОЖИДАР ДРАГИША	СМЕДЕРЕВО МИЛОША ОБИЛИЋА 42	0.0150	СМЕДЕРЕВО01	4999	0.0150	1/1
3206	ТРИПКОВИЋ МИЛИНКО МИЛАН	СМЕДЕРЕВО ПРОТЕ МАТЕЈЕ 3	0.0219	СМЕДЕРЕВО01	7163	0.0219	1/2
3207	ТРИПКОВИЋ МИЛИНКО ЗОРАН	СМЕДЕРЕВО ПРОТЕ МАТЕЈЕ 3	0.0219	СМЕДЕРЕВО01	7163	0.0219	1/2
3208	ТРИВАН ДУШАН ЗОРАН	СМЕДЕРЕВО ГОРИЧКА 155/А	0.3641	СМЕДЕРЕВО01	13841	0.3641	1000/3781
3209	ТРИШИЋ НИКОЛА ТОПЛИЦА	СМЕДЕРЕВО ДАВИДОВИЋА 26/10	0.0015	РАДИНАЦ	1801	0.0015	1/1
3210	ТРУКУЉА СТОЈКА ЖАРКО	СМЕДЕРЕВО ШАЛИНАЧКА 16	0.0118	СМЕДЕРЕВО01	4547	0.0118	1/1
3211	ТРО "ДУНАВ"	СМЕДЕРЕВО 17.ОКТОБРА 12	0.0607	ДОБРИ ДО	982	0.0607	1/1
3212	ТРУБАРАЦ НЕЂО ЗОРКА	СМЕДЕРЕВО МОСТАРСКА 33	0.0264	СМЕДЕРЕВО01	13752	0.0264	1/1
3213	ТУБИЋ МИЛАН ЈОВАН	СМЕДЕРЕВО ИВЕ АНДРИЋА 37	0.0571	СМЕДЕРЕВО01	9973	0.0571	1/1
3214	ТУФЕГИЋ МИКА РАДОСАВ	СМЕДЕРЕВО ГОРИЧКА 73	0.0683	СМЕДЕРЕВО01	1613	0.0683	1/1
3215	ТУНИЋ ФРАЊА ВИНКО	СМЕДЕРЕВО ЦРНОГОРСКА 9	0.0269	СМЕДЕРЕВО01	9170	0.0269	1/1
3216	ТУРАЊАНИН МИЈО СЛАВКО	СМЕДЕРЕВО ЦЕТИНСКА 15	0.0318	СМЕДЕРЕВО01	9040	0.0318	1/1
3217	ТУРЈАКОВИЋ АЛЕКСАНДАР БОЖИДАР	СМЕДЕРЕВО ДИМИТРИЈЕ ДАВИДОВИЋА 19	0.0648	СМЕДЕРЕВО01	253	0.0648	1/3
3218	ТУЛУЊИЋ СТОЈАН ПЕТАР	СМЕДЕРЕВО ПАРТИЗАНСКА 35	0.1309	СМЕДЕРЕВО01	6503	0.1309	1/1
3219	ТУЛУЊИЋ ЂОРЂЕ ЗОРАН	СМЕДЕРЕВО 16 ОКТОБАР 125	0.5902	СМЕДЕРЕВО01	9496	0.5902	2568/6481
3220	УБИПАРИП РАДОСАВ СМИЉА	СМЕДЕРЕВО НУШИЋЕВА 3/1	0.0386	СМЕДЕРЕВО01	8804	0.0386	1/4
3221	УДРИЈАН ТОДОР ДРАГИЦА	СМЕДЕРЕВО МОСТАРСКА 37	0.0263	СМЕДЕРЕВО01	5195	0.0263	1/1
3222	УГОСТИТЕЉСКО ПРЕДУЗЕЋЕ	СМЕДЕРЕВО ИЗЛЕТНИЧКА 1	0.0763	СМЕДЕРЕВО01	2927	0.0763	1/1
3223	"ЈЕДИНСТВО"	СМЕДЕРЕВО ГОРИЧКА 43	0.2364	СМЕДЕРЕВО01	1576	0.1182	505/1684
				СМЕДЕРЕВО01	1576	0.1182	337/1684
3224	УГЉЕВАРЕВИЋ РАДОМИР МИЛАН	СМЕДЕРЕВО ПРОТЕ МАТЕЈЕ НЕНАДОВ 59	0.0148	СМЕДЕРЕВО01	7233	0.0148	1/1
3225	УГЉЕВАРЕВИЋ РАДОМИР МИРОСЛАВ	СМЕДЕРЕВО ПРОТЕ МАТЕЈЕ 59	0.0687	СМЕДЕРЕВО01	7230	0.0687	1/1
3226	УГЉЕВАРЕВИЋ ВЕРИЦА	СМЕДЕРЕВО ГОРИЧКА 41	0.2364	СМЕДЕРЕВО01	1576	0.1182	505/1684
				СМЕДЕРЕВО01	1576	0.1182	337/1684
3227	УГРИНИЋ ДИМИТРИЈЕ МИОДРАГ	СМЕДЕРЕВО КОСОВСКА 52	0.0136	СМЕДЕРЕВО01	3873	0.0136	213/858
3228	УГРИНИЋ МАРА	СМЕДЕРЕВО	0.0136	СМЕДЕРЕВО01	3873	0.0136	213/858
3229	УГРИНИЋ МИОДРАГ ВЛАДИМИР	СМЕДЕРЕВО АЛЕКСЕ ШАНТИЋА 33	0.0136	СМЕДЕРЕВО01	3873	0.0136	432/858

Табела 7. Корисници пољопривредних култура земљишта у државној својини

р.бр.	назив корисника	адреса корисника	површина земљишта коју користи (ха)	катастарска општина	Поседовни лист или лист непокретности	Површина на листу	Удео на листу
3230	УЈИЋ ЉУБОМИР МИРКО	БОР АВНОЈ-А 16	0.0512	СМЕДЕРЕВО01	5425	0.0512	1/1
3231	УРОШЕВИЋ АДАМ ДУШАН	СМЕДЕРЕВО МОСТАРСКА 70	0.5174	СМЕДЕРЕВО01	5223	0.4513	1/1
				СМЕДЕРЕВО01	15334	0.0661	825/1382
3232	УРОШЕВИЋ ДУШАН ДРАГОСЛАВА	БЕОГРАД ДР ЗОРЕ ИЛИЋ-ОБРАДОВ 4	0.0630	СМЕДЕРЕВО01	5218	0.0630	1/1
3233	УРОШЕВИЋ ДУШАН ГОРДАНА	СМЕДЕРЕВО МОСТАРСКА 58	0.0648	СМЕДЕРЕВО01	5217	0.0648	1/1
3234	УРОШЕВИЋ ДУШАН МИЛАН	БЕОГРАД ДР ЗОРЕ ИЛИЋ-ОБРАДОВ 4	0.1579	СМЕДЕРЕВО01	5220	0.0918	1/1
				СМЕДЕРЕВО01	15334	0.0661	557/1382
3235	УСЕИНОВИЋ БРАНКО ЗВОНКО	СМЕДЕРЕВО ЈАНКОВИЋ СТОЈАНА 15	0.0185	СМЕДЕРЕВО01	12641	0.0185	3/10
3236	УСКОКОВИЋ БОРИСЛАВ БОСИЉКА	СМЕДЕРЕВО ФОЧАНСКА 113	0.0420	СМЕДЕРЕВО01	8797	0.0420	1/3
3237	УСКОКОВИЋ МИЛЕТА МИЛАН	СМЕДЕРЕВО ФОЧАНСКА 113	0.0420	СМЕДЕРЕВО01	8797	0.0420	1/3
3238	УСКОКОВИЋ МИЛУТИНА МИЛЕТА	СМЕДЕРЕВО ФОЧАНСКА 113	0.0420	СМЕДЕРЕВО01	8797	0.0420	1/3
3239	УССБ-ИНДУСТРИЈАЛ БУСИНЕС ЗОНЕ Д.О.О.	СМЕДЕРЕВО	0.2750	СМЕДЕРЕВО01	1237	0.0476	223/555
				СМЕДЕРЕВО01	1238	0.1224	552/1724
				СМЕДЕРЕВО01	15485	0.0230	86/262
				СМЕДЕРЕВО01	15574	0.0820	173/820
3240	ВАЈСБАРТ АНА	ВИНКОВЦИ НИЈЕМЦИ	0.0076	СМЕДЕРЕВО01	4425	0.0076	530/676
3241	ВАНИЋ ВЛАДИМИР ПРЕДРАГ	СМЕДЕРЕВО ЖИВАНА АТАНАЏКОВИЋА 22	0.0455	СМЕДЕРЕВО01	5952	0.0455	1/1
3242	ВАСИЛИЈЕВИЋ САВКО ЈОВАН	СМЕДЕРЕВО ФОЧАНСКА 129	0.0318	СМЕДЕРЕВО01	8809	0.0318	1/1
3243	ВАСИЉЕВИЋ ДАНИЛО РАДОМИР	СМЕДЕРЕВО ЧЕРНИШЕВСКОГ 20	0.0141	СМЕДЕРЕВО01	9259	0.0141	1/1
3244	ВАСИЉЕВИЋ МИЛОВАН СТРАХИЊА	СМЕДЕРЕВО ФОЧАНСКА 11	0.0023	СМЕДЕРЕВО01	8707	0.0023	1/1
3245	ВАСИЉЕВИЋ МИРОСЛАВ ДРАГАН	СМЕДЕРЕВО	0.0359	СМЕДЕРЕВО01	15122	0.0359	1/1
3246	ВАСИЉЕВИЋ РАДОСАВ ВИЋЕНТИЈЕ	СМЕДЕРЕВО ФОЧАНСКА 9	0.0093	СМЕДЕРЕВО01	13164	0.0093	1/1
3247	ВАСИЉЕВИЋ СЛАВКО БЛАГОЈЕ	СМЕДЕРЕВО	0.0543	СМЕДЕРЕВО01	12344	0.0543	1/1
3248	ВАСИЉЕВИЋ СНЕЖАНА	КРАГУЈЕВАЦ МАТЕЈЕ ГУБЦА 1	0.0071	СМЕДЕРЕВО01	7359	0.0071	1/4
3249	ВАСИЉЕВИЋ ЗДРАВКО БУДИМИР	СМЕДЕРЕВО ГОДОМИНСКА 32	0.0520	СМЕДЕРЕВО01	5476	0.0520	1/1
3250	ВАСИЉЕВИЋ ЧЕДОМИР РАДМИЛО	СМЕДЕРЕВО КОСТЕ РАЦИНА 8	0.0029	СМЕДЕРЕВО01	3946	0.0029	1/1
3251	ВАСИЋ ЖИВКО МИЛИВОЈЕ	СМЕДЕРЕВО ДОРЈАНСКА 8	0.0497	СМЕДЕРЕВО01	2820	0.0497	1/1
3252	ВАСИЋ БРАНКО ВЕРА	СМЕДЕРЕВО МИЛЛОЈА ЂАКА 1/2-7	0.0654	СМЕДЕРЕВО01	13718	0.0654	1/2

Табела 7. Корисници пољопривредних култура земљишта у државној својини

р.бр.	назив корисника	адреса корисника	површина земљишта коју користи (ха)	Катастарска општина	Поседовни лист или лист непокретности	Површина на листу	Удео на листу
3253	ВАСИЋ ДРАГАН	СМЕДЕРЕВО ИЗЛЕТНИЧКА 2	0.0146	СМЕДЕРЕВО01	2928	0.0146	1/5
3254	ВАСИЋ ДРАГОЉУБ	СМЕДЕРЕВО ДЕСПОТА ЂУРЂА 43/2	0.0146	СМЕДЕРЕВО01	2928	0.0146	1/5
3255	ВАСИЋ ДРАГУТИН СНЕЖАНА	СМЕДЕРЕВО ГОРИЧКА 38	0.2932	СМЕДЕРЕВО01	1569	0.2932	2/3
3256	ВАСИЋ ГОЈКО ДРАГИША	СМЕДЕРЕВО ГОРИЧКА 163	0.1730	СМЕДЕРЕВО01	13520	0.1730	1/2
3257	ВАСИЋ ГОЈКО ПРВОСЛАВ	СМЕДЕРЕВО ГОРИЧКА 165	0.1578	СМЕДЕРЕВО01	13521	0.1578	1/1
3258	ВАСИЋ МИЛАДИН НЕГОВАН	СМЕДЕРЕВО МИЛАДИНА ПОПОВИЋА 51	0.0274	СМЕДЕРЕВО01	7207	0.0274	1/1
3259	ВАСИЋ МИЛАН	СМЕДЕРЕВО ДЕСПОТА ЂУРЂА 43/2	0.0146	СМЕДЕРЕВО01	2928	0.0146	1/5
3260	ВАСИЋ МИЛАН МИРОСЛАВ	СМЕДЕРЕВО МАЛИ КРИВАК 171	0.0041	СМЕДЕРЕВО01	4684	0.0041	1/2
3261	ВАСИЋ МОМИР ДОБРИЦА	СМЕДЕРЕВО КОЛАРСКИ ПУТ 12	0.0055	СМЕДЕРЕВО01	3593	0.0055	1/2
3262	ВАСИЋ НИКОЛА	СМЕДЕРЕВО ЦВИЗИЋЕВА 3/23	0.0146	СМЕДЕРЕВО01	2928	0.0146	1/5
3263	ВАСИЋ ПРВОСЛАВ НЕБОЈША	СМЕДЕРЕВО ГОРИЧКА 165	0.1500	СМЕДЕРЕВО01	12071	0.1500	1/1
3264	ВАСИЋ ЉУБОМИР ДОБРОСАВ	СМЕДЕРЕВО ЖИВАНА АТАНАЏКОВИЋА 22	0.0179	СМЕДЕРЕВО01	5953	0.0179	1/1
3265	ВАСИЋ ЉУБОМИР НЕБОЈША	СМЕДЕРЕВО КАРАЂОРЂЕВО БРДО 33	0.1297	СМЕДЕРЕВО01	3412	0.1297	1/3
3266	ВАСИЋ ЉУБОМИР НЕБОЈША	СМЕДЕРЕВО КНЕЗ МИХАЈЛОВА 23/1	3.5001	СМЕДЕРЕВО01	15681	3.0001	1/18
3267	ВАСИЋ РАДОВАН МИРЧЕТА	СМЕДЕРЕВО КНЕЗ МИХАЈЛОВА	0.0515	СМЕДЕРЕВО01	15682	0.5000	1/6
3268	ВАСИЋ САВО МИЛОЈКА	ЛОЗОВИК ЈНА 115 БЕОГРАД ЉУБИШЕ МИОДРАГОВИЋА 43/1	0.0515	СМЕДЕРЕВО01	11057	0.0515	1/1
3269	ВАСИЋ СТОЈАН ЉУБИЦА	СМЕДЕРЕВО МАЛИ КРИВАК 171	0.1730	СМЕДЕРЕВО01	13520	0.1730	1/2
3270	ВАСИЋ ТАСА ПЕТАР	СМЕДЕРЕВО ВОЈВОДЕ МИЛЕНКА 36	0.0041	СМЕДЕРЕВО01	4684	0.0041	1/2
3271	ВАСИЋ ВУЛИЦА АЛЕКСАНДАР	СМЕДЕРЕВО МИЛОЈА ЂАКА 1/2/7	0.0142	СМЕДЕРЕВО01	743	0.0142	1/1
3272	ВАСИЋ ЗОРАН	СМЕДЕРЕВО МИЛОЈА ЂАКА 1/2/7	0.0654	СМЕДЕРЕВО01	13718	0.0654	1/2
3272	ВАСИЋ ЗОРАН	СМЕДЕРЕВО КАРАЂОРЂЕВА 34/8	0.0146	СМЕДЕРЕВО01	2928	0.0146	1/5

Табела 7. Корисници пољопривредних култура земљишта у државној својини

р.бр.	назив корисника	адреса корисника	површина земљишта коју користи (ха)	катастарска општина	Поседовни лист или лист непокретности	Површина на листу	Удео на листу
3273	ВАСКОВИЋ ЈАНКО ВОЈИСЛАВ	НОВИ БЕОГРАД ЈУРИЈА	0.1110	УДОВИЦЕ	41	0.1110	1/1
3274	БАВИЋ ЖИВАН ДУШАН	ГАГАРИНА 205	0.0351	СМЕДЕРЕВО01	6089	0.0351	1/1
3275	ВАШ ПЕТАР КОСТАДИН	СМЕДЕРЕВО КОСТЕ НАУМОВИЋ 28	0.0566	СМЕДЕРЕВО01	616	0.0566	1/1
3276	ВЕЛИЧКОВ ПЕТАР БОРА	В.СТОЈКОВИЋЕ С.О.СУРДУЛИЦА	0.0313	СМЕДЕРЕВО01	8794	0.0313	1/2
3277	ВЕЛИЧКОВИЋ ДЕСИМИР ЖИВОЈИН	СМЕДЕРЕВО ВОЈВОДЕ СТЕПЕ 21	0.1774	СМЕДЕРЕВО01	7564	0.1774	1/1
3278	ВЕЛИЧКОВИЋ РАДИВОЈЕ ДЕСИМИР	СМЕДЕРЕВО ЈОСИПА	0.0161	СМЕДЕРЕВО01	5579	0.0161	1/1
3279	ВЕЛОЈИЋ МИЛОМИР	ИВАНОВИЋА 21	0.0402	СМЕДЕРЕВО01	12790	0.0402	1/1
3280	ВЕЛОЈИЋ ПЕТАР ПРЕДРАГ	СМЕДЕРЕВО	0.0583	СМЕДЕРЕВО01	12791	0.0583	1/1
3281	ВЕНТУРИНИ МАТИЈА МИЛОВАН	ОСИЈЕК	0.0118	СМЕДЕРЕВО01	2306	0.0118	1/6
3282	ВЕНТУРИНИ ЗОРА	ОСИЈЕК	0.0118	СМЕДЕРЕВО01	2306	0.0118	1/6
3283	ВЕЉАНОВСКИ ДАНЧО ГРОЗДАН	СМЕДЕРЕВО ДОСИТЕЈА	0.0452	СМЕДЕРЕВО01	2122	0.0452	1/3
3284	ВЕЉАНОВСКИ ГРОЗДАН ДАНЧЕ	ОБРАДОВИЋА 4	0.0452	СМЕДЕРЕВО01	2122	0.0452	1/3
3285	ВЕЉКОВИЋ АЛЕКСАНДАР МИЛАНКА	ОБРАДОВИЋА 17	0.0510	СМЕДЕРЕВО01	12657	0.0510	1/1
3286	ВЕЉКОВИЋ БОРА ГОРДАН	СМЕДЕРЕВО БОШКА БУХЕ 6	0.0021	СМЕДЕРЕВО01	5783	0.0021	1/1
3287	ВЕЉКОВИЋ ДАНИЛО ЈОВАНЧЕ	СМЕДЕРЕВО СТАНКА	0.0880	РАДИНАЦ	57	0.0880	2/3
3288	ВЕЉКОВИЋ ЈУБА ЗОРАН	РАДИНАЦ Р.ЈАНКОВИЋА 35	0.0413	СМЕДЕРЕВО01	5780	0.0413	1/1
3289	ВЕЉКОВИЋ МИЛОРАД ЖИВОМИР	СМЕДЕРЕВО СТАНКА	0.0885	РАДИНАЦ	1791	0.0453	138/444
3290	ВЕЉКОВИЋ МИЛОРАД СЛАВОЉУБ	РАДИНАЦ М.ВЕЉКОВИЋА 3	0.0894	РАДИНАЦ	1793	0.0432	1/1
		РАДИНАЦ М.ВЕЉКОВИЋ 3/А		РАДИНАЦ	1791	0.0453	306/444
		СМЕДЕРЕВО СТАНКА		РАДИНАЦ	1792	0.0441	1/1
3291	ВЕЉКОВИЋ ПЕТАР ЉУБА	СМЕДЕРЕВО СТАНКА	0.0439	СМЕДЕРЕВО01	15819	0.0439	Zajedni~ki
3292	ВЕЉКОВИЋ ПЕТРИЈА	ЉУБОТИНЕ 5	0.4850	КУЛИЧ	16	0.4850	1/1
3293	ВЕЉКОВИЋ ЉУБА ДРАГАН	ПОЖАРЕВАЦ	0.0908	СМЕДЕРЕВО АЛЕКСАНДРА	4019	0.0469	1/1
		ПЕРИЋА 6		СМЕДЕРЕВО01	15819	0.0439	Zajedni~ki

Табела 7. Корисници пољопривредних култура земљишта у државној својини

р.бр.	назив корисника	адреса корисника	површина земљишта коју користи (ха)	катастарска општина	Поседовни лист или лист непокретности	Површина на листу	Удео на листу
3294	ВЕЉКОВИЋ ЉУБА СТАНОЈА	СМЕДЕРЕВО АЛЕКСАНДРА ПЕРИЋА 5	0.0439	СМЕДЕРЕВО01	15819	0.0439	Zajedni~ki
3295	ВЕЉКОВИЋ РАДОМИР ЈОВАН	СМЕДЕРЕВО ФОЧАНСКА 134	0.1782	СМЕДЕРЕВО01	8827	0.1782	1/2
3296	ВЕЉКОВИЋ СТАМЕН СЛОБОДАН	СМЕДЕРЕВО АЛЕКСАНДРА ПЕРИЋА 6	0.0888	СМЕДЕРЕВО01	5793	0.0449	1/1
				СМЕДЕРЕВО01	15819	0.0439	Zajedni~ki
3297	ВЕЉКОВИЋ СТАНОЈКО БОРА	СМЕДЕРЕВО СТАНКА ЉУБОТИНЕ 7	0.0579	СМЕДЕРЕВО01	15818	0.0140	1/1
				СМЕДЕРЕВО01	15819	0.0439	Zajedni~ki
3298	ВЕЉКОВИЋ СВЕТОЗАР РАДМИЛА	СМЕДЕРЕВО КРАЉЕВИЋА МАРКА 11	0.2199	СМЕДЕРЕВО01	3115	0.2199	1/1
3299	ВЕЉКОВИЋ ВЛАДИМИР ЈОВИЦА	РАДИНАЦ МИЛОСАВА ВЕЉКОВИЋА 17	0.1097	РАДИНАЦ	1724	0.1097	1/1
3300	ВЕРИЋ ЧЕДО МИХАЈЛО	СМЕДЕРЕВО ЂИРИЛА И МЕТОДИЈА 41	0.0755	СМЕДЕРЕВО01	15068	0.0755	1/1
3301	ВЕРЛЕ АЛФОНС ЈУГОСЛАВ	СМЕДЕРЕВО БРАНКА РАДИЧЕВИЋА 3/	0.0224	СМЕДЕРЕВО01	4929	0.0224	2/18
3302	ВЕРЛЕ СТОЈИМОР НАДЕЖДА	СМЕДЕРЕВО БРАНКА РАДИЧЕВИЋА 3/	0.0086	СМЕДЕРЕВО01	14873	0.0086	1/1
3303	ВЕСЕЛИНОВИЋ ДИМЧЕ БОГОЉУБ	РАДИНАЦ	0.1443	РАДИНАЦ	72	0.1443	1/1
3304	ВЕСЕЛИНОВИЋ МИЛОМИР МЛАДЕН	СМЕДЕРЕВО ВУКА КАРАЏИЋА 8	0.0499	СМЕДЕРЕВО01	5458	0.0499	1/1
3305	ВЕСИЋ СЛАВКО СТАНКО	СМЕДЕРЕВО ЧАПАЈЕВА 45	0.2792	СМЕДЕРЕВО01	14466	0.2792	561/2792
3306	ВИДАКОВИЋ ЂОРЂЕ МИЛАН	РАДИНАЦ СЛ.РИСТИЋА ББ	0.0646	РАДИНАЦ	1893	0.0646	1/1
3307	ВИДОЈЕВИЋ ЈОВАН МИЛИВОЈЕ	СМЕДЕРЕВО МАРШАЛА ТОЛБУХИНА 6	0.0044	СМЕДЕРЕВО01	4793	0.0044	1/1
3308	ВИДОЈЕВИЋ ЂУРА ДРАГАНА	БЕОГРАД СОЛУНСКА 7	0.1120	СМЕДЕРЕВО01	2366	0.1120	1/3
3309	ВИДОСАВЉЕВИЋ СТОЈАН СТАНИСЛАВ	ПРИЗРЕН-СРЕД	0.1228	СМЕДЕРЕВО01	8887	0.1228	1/1
3310	ВИГ ФЕРЕНЦО ЈОЖЕФ	СМЕДЕРЕВО ГОРИЧКА 61	0.0389	СМЕДЕРЕВО01	1591	0.0389	1/2
3311	ВИГ ИЛИЈА АНИЦА	СМЕДЕРЕВО ГОРИЧКА 61	0.0389	СМЕДЕРЕВО01	1591	0.0389	1/2
3312	ВИЈАТОВИЋ ЖИВОТА АЛЕКСАНДРА	СМЕДЕРЕВО ФОЧАНСКА 151	0.1322	СМЕДЕРЕВО01	8845	0.1322	1/1
3313	ВИЈАТОВИЋ БРАНКО МИЛАН	СМЕДЕРЕВО ФОЧАНСКА 145	0.4548	СМЕДЕРЕВО01	8839	0.4548	1/1
3314	ВИЈАТОВИЋ БРАНКО РОДОЉУБ	СМЕДЕРЕВО ФОЧАНСКА 161	0.5445	СМЕДЕРЕВО01	8840	0.4565	1/1
				СМЕДЕРЕВО01	13169	0.0880	1/2
3315	ВИЈАТОВИЋ ЈОВАН НЕНАД	СМЕДЕРЕВО	0.0721	СМЕДЕРЕВО01	8843	0.0721	1/2

Табела 7. Корисници пољопривредних култура земљишта у државној својини

р.бр.	назив корисника	адреса корисника	површина земљишта коју користи (ха)	Катастарска општина	Поседовни лист или лист непокретности	Површина на листу	Удео на листу
3316	ВИЈАТОВИЋ ЈОВАН ПРЕДРАГ	СМЕДЕРЕВА	0.0721	СМЕДЕРЕВО01	8843	0.0721	1/2
3317	ВИЈАТОВИЋ ЈУЛИЈАНА	СМЕДЕРЕВА ФОЧАНСКА 157	0.2237	СМЕДЕРЕВО01	15408	0.2237	1/1
3318	ВИЈАТОВИЋ КОСТА ЈОВАН	СМЕДЕРЕВО ФОЧАНСКА 151	0.2113	СМЕДЕРЕВО01	13171	0.2113	1/1
3319	ВИЈАТОВИЋ КОСТА МИОДРАГ	СМЕДЕРЕВО ФОЧАНСКА 151	0.3478	СМЕДЕРЕВО01	13173	0.3478	1/1
3320	ВИЈАТОВИЋ КОСТА СЛАВОЉУБ	СМЕДЕРЕВО ФОЧАНСКА 173	0.1563	СМЕДЕРЕВО01	13172	0.1563	1/1
3321	ВИЈАТОВИЋ МИОДРАГ ВЕРИЦА	СМЕДЕРЕВО ФОЧАНСКА 161	0.0351	СМЕДЕРЕВО01	8796	0.0351	1/3
3322	ВИРИЈЕВИЋ ОБРАД	СМЕДЕРЕВО	0.0190	СМЕДЕРЕВО01	15145	0.0190	3/10
3323	ВИРИЈЕВИЋ РАДИВОЈЕ БИЉАНА	РАДИНАЦ РАДОМИРА	0.0714	РАДИНАЦ	1225	0.0714	1/1
3324	ВИРИЈЕВИЋ РАДУЛО ДУШАНКА	ЈАНКОВИЋА 4	0.0027	СМЕДЕРЕВО01	7469	0.0027	1/1
3325	ВИТИЋ ЖИВАН БОРИВОЈЕ	СМЕДЕРЕВО РАСАДНИЧКА 47	0.0420	СМЕДЕРЕВО01	9315	0.0420	1/1
3326	ВИТИЋ БОРИВОЈЕ ЖИВАН	СМЕДЕРЕВО ШАЛИНАЧКА 24	0.0116	СМЕДЕРЕВО01	2602	0.0116	1/2
3327	ВИТИЋ ВИТОМИР ДУШАН	СМЕДЕРЕВО ЂУРЕ САЈАЈА 16	0.0346	СМЕДЕРЕВО01	15505	0.0346	1/1
3328	ВИТИЋ ЂОРЂЕ ЖИВАН	КУЛИЧ	0.2855	КУЛИЧ	20	0.2855	1/2
3329	ВИТИЋ ЂОРЂЕ РАДОВАН	КУЛИЧ	0.2855	КУЛИЧ	20	0.2855	1/2
3330	ВИТОРОВИЋ ЖИВКО ДРАГОЉУБ	СМЕДЕРЕВО ЈЕЗОВСКА 31	0.0056	СМЕДЕРЕВО01	3000	0.0056	1/1
3331	ВИТОРОВИЋ ЖИВОТА ДРАГАН	РЕСАВИЦА 6.АВГУСТ 3/1	0.1024	СМЕДЕРЕВО01	1639	0.1024	635/1659
3332	ВИТОРОВИЋ АЛЕКСАНДАР ЖИВАДИН	СМЕДЕРЕВО	0.0238	СМЕДЕРЕВО01	15094	0.0238	1/1
3333	ВИТОРОВИЋ МИЛАДИН ЖИВАДИН	СМЕДЕРЕВО ГОРИЧКА 120	0.0898	СМЕДЕРЕВО01	1640	0.0898	1/1
3334	ВИТОРОВИЋ МИЛАДИН ТАНАСИЈЕ	СМЕДЕРЕВО СРБИНА 51	0.1312	СМЕДЕРЕВО01	8055	0.1312	1/1
3335	ВИШЊИЋ МИЛУТИН ЛУКА	ПРИШТИНА М.НАСЕЉЕ 5/А	0.0533	СМЕДЕРЕВО01	3266	0.0533	1/1
3336	ВИЋЕВАЦ МИЛОЈКО РАЈКО	СМЕДЕРЕВО ФОЧАНСКА 106	0.0377	СМЕДЕРЕВО01	8802	0.0377	1/1
3337	ВЛАДУШИЋ ИЛИЈА МИЛОРАД	СМЕДЕРЕВО ИСИДОРЕ	0.0155	СМЕДЕРЕВО01	5923	0.0155	1/1
3338	ВЛАДУШИЋ НИКОЛА ВУКА	СЕКУЛИЋ 18	0.2787	СМЕДЕРЕВО01	1618	0.2787	1/1
3339	ВЛАХОВИЋ БОЖИДАР РАДИЦА	СМЕДЕРЕВО ГОРИЧКА 86	0.0169	СМЕДЕРЕВО01	7796	0.0169	1/3
3340	ВЛАХОВИЋ ВЛАДИМИР МИЛАН	БЕОГРАД ДУРМИТОРСКА 27	0.0370	СМЕДЕРЕВО01	13762	0.0370	1/1
3341	ВЛАЈИЋ ЈОЦА МИОМИР	СМЕДЕРЕВО БРАНКА	0.0084	СМЕДЕРЕВО01	7202	0.0084	1/1
3342	ВЛАЈКОВИЋ УРОШ МИОДРАГ	НЕНАДОВ 34	0.0054	СМЕДЕРЕВО01	13506	0.0054	1/1
3343	ВОЈИНОВИЋ БОГДАН ЛОВИЦА	РАДИНАЦ ЖИКИНА 41	0.0147	СМЕДЕРЕВО01	4520	0.0147	1/4
3344	ВОЈИНОВИЋ БОГДАН ОСТОЈА	СМЕДЕРЕВО МАКСИМА ГОРКОГ 46	0.0147	СМЕДЕРЕВО01	4520	0.0147	1/4

Табела 7. Корисници пољопривредних култура земљишта у државној својини

р.бр.	назив корисника	адреса корисника	површина земљишта коју користи (ха)	катастарска општина	Поседовни лист или лист непокретности	Површина на листу	Удео на листу
3345	ВОЈИНОВИЋ ДРАГА	СМЕДЕРЕВО МАКСИМА ГОРКОГ 46	0.0147	СМЕДЕРЕВО01	4520	0.0147	1/4
3346	ВОЈИНОВИЋ ЈОВАН БОГДАН	СМЕДЕРЕВО МАКСИМА ГОРКОГ 46	0.0147	СМЕДЕРЕВО01	4520	0.0147	1/4
3347	ВОЈНОВИЋ БОРИВОЈЕ СЛАЂАНА	СМЕДЕРЕВО СТЕВАНА НЕМАЊЕ 10/2	0.0097	СМЕДЕРЕВО01	8631	0.0097	1/2
3348	ВОЈНОВИЋ САВА ДУШАН	СМЕДЕРЕВО МАЈЕВИЧКА 16	0.0135	СМЕДЕРЕВО01	4428	0.0135	1/1
3349	ВРАНИЋ МИРОСЛАВ ЉУБОДРАГ	СМЕДЕРЕВО 4.ЈУЛА 20	0.0341	СМЕДЕРЕВО01	9878	0.0341	1/1
3350	ВРАЊЕШЕВИЋ ЖИВИЦА МИОДРАГ	СМЕДЕРЕВО ДАВИДОВИЋЕВА 12	0.0110	СМЕДЕРЕВО01	1992	0.0110	3/12
3351	ВРАЊЕШЕВИЋ ЖИВИЦА ЂУРЂА	СМЕДЕРЕВО ДАВИДОВИЋЕВА 12	0.0110	СМЕДЕРЕВО01	1992	0.0110	3/12
3352	ВРАЊЕШЕВИЋ ПРОКА ВОЈИСЛАВ	ЛИПЕ	0.0096	СМЕДЕРЕВО01	3377	0.0096	4/12
3353	ВРБАНОВИЋ СВЕТОЗАР ЉИЉАНА	СМЕДЕРЕВО ВОЈВОДЕ СТЕПЕ 33	0.1785	СМЕДЕРЕВО01	879	0.1785	1/1
3354	ВРБАНОВИЋ ТОМИСЛАВ СЛАВКО	СМЕДЕРЕВО ЂУРЕ ДАНИЧИЋА 64	0.0018	СМЕДЕРЕВО01	2422	0.0018	1/1
3355	ВРНАВИЋ РАКО НИКОЛА	СМЕДЕРЕВО БАХОВА 4	0.0792	СМЕДЕРЕВО01	9339	0.0792	1/1
3356	ВУДРАГ МИЛЕ НИКОЛА	СМЕДЕРЕВО В.ПЕЛАГИЋА 6	0.0404	РАДИНАЦ	77	0.0404	3/4
3357	ВУДРАГ МИЛЕ РАНКО	СМЕДЕРЕВО ВАСЕ ПЕЛАГИЋА 4	0.0404	РАДИНАЦ	77	0.0404	1/4
3358	ВУЈИСИЋ РАДМИЛА	СМЕДЕРЕВО ОСЛОБОЂЕЊА 105	0.0610	СМЕДЕРЕВО01	13950	0.0610	1/2
3359	ВУЈИСИЋ ЗАРИЈА	СМЕДЕРЕВО ОСЛОБОЂЕЊА 105	0.0610	СМЕДЕРЕВО01	13950	0.0610	1/2
3360	ВУЈИЋ БЛАГОЈЕ СЛАВИЦА	СМЕДЕРЕВО	0.0390	СМЕДЕРЕВО01	15162	0.0390	1/2
3361	ВУЈИЋ МИРКО ЂОРЂЕ	СМЕДЕРЕВО ЦРВЕНЕ АРМИЈЕ 48	0.0320	СМЕДЕРЕВО01	9092	0.0320	1/2
3362	ВУЈИЋ САВО СЛАВКА	СМЕДЕРЕВО КОЛАРСКА 168	0.0320	СМЕДЕРЕВО01	9092	0.0320	1/2
3363	ВУЈИЋ СЛАВКО ЈОВИЦА	СМЕДЕРЕВО	0.0390	СМЕДЕРЕВО01	15162	0.0390	1/2
3364	ВУЈИЧИЋ БРАНИСЛАВ	СМЕДЕРЕВО ИЗЛЕТНИЧКА ББ	0.7100	СМЕДЕРЕВО01	14696	0.0037	1/1
3365	ВУЈИЧИЋ БРАНИСЛАВ САША	СМЕДЕРЕВА	0.0346	СМЕДЕРЕВО01	15025	0.7063	398/7063
3366	ВУЈИЧИЋ БРАНИСЛАВ ЗЛАТАН	СМЕДЕРЕВА	0.0346	СМЕДЕРЕВО01	4009	0.0346	1/4
3367	ВУЈИЧИЋ РАДМИЛА	СМЕДЕРЕВА	0.0346	СМЕДЕРЕВО01	4009	0.0346	1/4

Табела 7. Корисници пољопривредних култура земљишта у државној својини

р.бр.	назив корисника	адреса корисника	површина земљишта коју користи (ха)	катастарска општина	Поседовни лист или лист непокретности	Површина на листу	Удео на листу
3368	ВУЛИЧИЋ РАТКО БРАНИСЛАВ	СМЕДЕРЕВО ПАРТИЗАНСКА 25/Б	0.0346	СМЕДЕРЕВО01	4009	0.0346	1/4
3369	ВУЛКОВИЋ ВЕРА ЗЛАТКО	СМЕДЕРЕВО КНЕЗ МИХАЈЛОВА 81	0.0034	СМЕДЕРЕВО01	3545	0.0034	1/2
3370	ВУЛКОВИЋ ВЕРА ЗОРАН	СМЕДЕРЕВО КНЕЗ МИХАЈЛОВА 81	0.0034	СМЕДЕРЕВО01	3545	0.0034	1/2
3371	ВУЛОВИЋ ДАНИЛО НЕНАД	СМЕДЕРЕВО ГОРИЧКА 121	0.1712	СМЕДЕРЕВО01	1638	0.1712	1/2
3372	ВУЛОВИЋ ДРАГАНА	СМЕДЕРЕВО ГОРИЧКА 11	0.0243	СМЕДЕРЕВО01	1545	0.0243	1/1
3373	ВУЛОВИЋ ИЛИЈА ЈОВАН	СМЕДЕРЕВО ГОРИЧКА 39	0.0640	СМЕДЕРЕВО01	10042	0.0640	1/1
3374	ВУЛОВИЋ ЈОВА РАДОВАН	СМЕДЕРЕВО ГЕНЕРАЛА ПЕТРА МАРКО 2	0.0357	СМЕДЕРЕВО01	15499	0.0357	1/1
3375	ВУЛОВИЋ ТОМИСЛАВ БОЖАНА	СМЕДЕРЕВО ГОРИЧКА 121	0.1712	СМЕДЕРЕВО01	1638	0.1712	1/2
3376	ВУЛИЋ ДУШАН МИЛИЦА	СМЕДЕРЕВО НИКОЛЕ РОДОПА 5	0.0702	СМЕДЕРЕВО01	6022	0.0702	1/1
3377	ВУЛИЋ ВАСА АНЂЕЛИЈА	СМЕДЕРЕВО КРАЉА ПЕТРА 6	0.0731	СМЕДЕРЕВО01	1619	0.0731	1/1
3378	ВУЛИЋ БОРЂЕ ДРАГАНА	ЗЕМУН МАКСИМА ГОРКОГ 19	0.0485	СМЕДЕРЕВО01	36	0.0485	1/1
3379	ВУЛИЋ БОРЂЕ МИОДРАГ	ЗЕМУН МАКСИМА ГОРКОГ 19	0.1025	СМЕДЕРЕВО01	38	0.1025	1/1
3380	ВУЛИЋ БОРЂЕ НАДА	СМЕДЕРЕВО КРАЉА ПЕТРА 6	0.0450	СМЕДЕРЕВО01	37	0.0450	1/1
3381	ВУКАДИНОВИЋ ПРВОСЛАВ ГОРАН	РАДИНАЦ	0.2219	СМЕДЕРЕВО01	63	0.2219	1/1
3382	ВУКАДИНОВИЋ ВАСО ДАРИНКА	СМЕДЕРЕВО ВОЈВОДЕ АРАМБАШИЋА 3	0.0001	СМЕДЕРЕВО01	6154	0.0001	1/1
3383	ВУКАНОВИЋ МИЛАН ЈОВАНА	ЕНГЛЕСКА 6 ВАТТЕÀ ÈТ,ВАТÀ Еçè	0.0530	СМЕДЕРЕВО01	3174	0.0530	2/36
3384	ВУКАНОВИЋ МИЛАН ПЕТРА	ЕНГЛЕСКА 6 ВАТТЕÀ ÈТ,ВАТÀ Еçè	0.0530	СМЕДЕРЕВО01	3174	0.0530	2/36
3385	ВУКАНОВИЋ ПРЕДРАГ МИЛАН	СМЕДЕРЕВО ЈУГ БОГДАНОВА 58	0.0530	СМЕДЕРЕВО01	3174	0.0530	9/36
3386	ВУКАНОВИЋ ПРЕДРАГ РАДОМИР	СМЕДЕРЕВО ЈУГ БОГДАНОВА 58	0.0530	СМЕДЕРЕВО01	3174	0.0530	6/36
3387	ВУКАНОВИЋ ПРЕДРАГ ВЛАДИМИР	СМЕДЕРЕВО ЈУГ БОГДАНОВА 58	0.0530	СМЕДЕРЕВО01	3174	0.0530	15/36
3388	ВУКАСОВИЋ АЛЕКСАНДАР ДРАГОЉУБ	СМЕДЕРЕВО ФОЧАНСКА 35	0.0003	СМЕДЕРЕВО01	13543	0.0003	1/1
3389	ВУКАШИНОВИЋ БОЖИДАР ОЛИВЕРА	СМЕДЕРЕВО ВОЈВОДЕ ЂУШЕ 5	0.0265	СМЕДЕРЕВО01	681	0.0265	1/1
3390	ВУКАШИНОВИЋ ТОМИСЛАВ ЈЕЛЕНА	СМЕДЕРЕВО ЋИРИЛА И МЕТОДИЈА 16	0.0503	СМЕДЕРЕВО01	15136	0.0503	1/2

Табела 7. Корисници пољопривредних култура земљишта у државној својини

р.бр.	назив корисника	адреса корисника	површина земљишта коју користи (ха)	катастарска општина	Поседовни лист или лист непокретности	Површина на листу	Удео на листу
3391	ВУКАШИНОВИЋ ТОМИСЛАВ НЕМАЊА	СМЕДЕРЕВО ЂИРИЛА И МЕТОДИЈА 16	0.0503	СМЕДЕРЕВО01	15136	0.0503	1/2
3392	ВУКОТИЋ ТИМОТИЈЕ МИЛАН	СМЕДЕРЕВО СТАРЦА ВУЈАДИНА 32	0.0133	СМЕДЕРЕВО01	8165	0.0133	1/2
3393	ВУКОТИЋ ТИМОТИЈЕ ПРЕДРАГ	СМЕДЕРЕВО СТАРЦА ВУЈАДИНА 32	0.0133	СМЕДЕРЕВО01	8165	0.0133	1/2
3394	ВУКОВИЋ ДРАГО МИЛУТИН	СМЕДЕРЕВО ПРЕШЕРНОВА 17	0.0351	СМЕДЕРЕВО01	11044	0.0351	1/2
3395	ВУКОВИЋ МИЛОСАВ ПРВОСЛАВ	СМЕДЕРЕВО МАРИБОРСКА 3	0.0379	СМЕДЕРЕВО01	9922	0.0379	1/1
3396	ВУКОВИЋ ПАВЛЕ МАРИЈА	СМЕДЕРЕВО ПРЕШЕРНОВА 17	0.0351	СМЕДЕРЕВО01	11044	0.0351	1/2
3397	ВУКОВИЋ РАДОСЛАВ БРАНИСЛАВ	СМЕДЕРЕВО ПРАРАДОВИЋЕВА 11	0.0569	СМЕДЕРЕВО01	7005	0.0569	1/2
3398	ВУКОВИЋ САВО РАДОСЛАВ	СМЕДЕРЕВО ПРАРАДОВИЋЕВА 11	0.0569	СМЕДЕРЕВО01	7005	0.0569	1/2
3399	ВУЛЕТИЋ МИЛАН МИОДРАГ	СМЕДЕРЕВО ЂУРЕ ДАНИЧИЋА 22	0.0604	СМЕДЕРЕВО01	2367	0.0604	1/1
3400	ВУЛИН СЛАВКО ДУШАН	СМЕДЕРЕВО ТОПОЛСКА ББ	0.0208	СМЕДЕРЕВО01	14705	0.0208	300/934
3401	ВУЧЕНОВИЋ МАРКО ЗАГОРКА	СМЕДЕРЕВО РУСКА 12	0.0370	СМЕДЕРЕВО01	7650	0.0370	1/1
3402	ВУЧИЋ БОРИВОЈЕ БУДИМИР	СМЕДЕРЕВО ФОЧАНСКА 135	0.0384	СМЕДЕРЕВО01	8814	0.0384	1/2
3403	ВУЧИЋ ДАНИЦА	СМЕДЕРЕВО ФОЧАНСКА СОЈАК 3	0.0017	СМЕДЕРЕВО01	8915	0.0017	1/2
3404	ВУЧИЋ ЈЕЛЕНКО ВАСИЛИЈЕ	СМЕДЕРЕВО ФОЧАНСКА 106	0.0017	СМЕДЕРЕВО01	8915	0.0017	1/2
3405	ВУЧИЋ СТОЈАН БОРИВОЈЕ	СМЕДЕРЕВО ФОЧАНСКА 135	0.0384	СМЕДЕРЕВО01	8814	0.0384	1/2
3406	ВУЧКОВИЋ ДОБРОСАВ РУЖИЦА	ЉУБЉАНА ВОЈКОВА 71	0.0150	СМЕДЕРЕВО01	2392	0.0150	1/2
3407	ВУЧКОВИЋ ДУШАН МИЛОШ	СМЕДЕРЕВО	0.0253	СМЕДЕРЕВО01	341	0.0253	1/2
3408	ВУЧКОВИЋ ГОРДАНА	КРАГУЈЕВАЦ ИЛИНДЕНСКА 37	0.0071	СМЕДЕРЕВО01	7359	0.0071	1/4
3409	ВУЧКОВИЋ МИЛИВОЈЕ	СМЕДЕРЕВО ПЕТРА БОЈОВИЋА 3	0.0439	СМЕДЕРЕВО01	15151	0.0439	1/1
3410	ВУЧКОВИЋ МИЛУТИН ВЛАДИМИР	СМЕДЕРЕВО РУСКА 6	0.0339	СМЕДЕРЕВО01	7646	0.0339	1/1
3411	ВУЧКОВИЋ НАЂА	СМЕДЕРЕВО	0.0253	СМЕДЕРЕВО01	341	0.0253	1/2
3412	ВУЧКОВИЋ СВЕТИСЛАВ ЗОРИЦА	СМЕДЕРЕВО ГОРИЧКА 13	0.0499	СМЕДЕРЕВО01	1547	0.0499	1/2
3413	ЦАВРИЋ ЂОРЂЕ КРСТО	СМЕДЕРЕВО	0.1135	СМЕДЕРЕВО01	1715	0.1135	1/1
3414	ЦЕЛЕТОВИЋ ИВО ДЕСАНКА	С.АНАСТАСИЈЕВИЋА 22/2 СМЕДЕРЕВО ЖИВАНА АТАНАЏКОВИЋА 34	0.0538	СМЕДЕРЕВО01	5968	0.0538	1/3

Табела 7. Корисници пољопривредних култура земљишта у државној својини

р.бр.	назив корисника	адреса корисника	површина земљишта коју користи (ха)	катастарска општина	Поседовни лист или лист непокретности	Површина на листу	Удео на листу
3415	ЦЕЛЕТОВИЋ ПЕТАР СТЕВО	СМЕДЕРЕВО ДИМИТРИЈА ТУЦОВИЋА 44	0.0070	СМЕДЕРЕВО01	5906	0.0070	1/1
3416	ЦЕЛЕТОВИЋ ЉУБОМИР РАДОВАН	СМЕДЕРЕВО ЖИВАНА АТАНАЦКОВИЋА 34	0.0538	СМЕДЕРЕВО01	5968	0.0538	1/3
3417	ЦЕЛЕТОВИЋ ЉУБОМИР СЛАВИША	СМЕДЕРЕВО ЖИВАНА АТАНАЦКОВИЋА 34	0.0538	СМЕДЕРЕВО01	5968	0.0538	1/3
3418	ЦЕЉА СНЕЖАНА	СМЕДЕРЕВО МАРШАЛА ТИТА 15	0.0790	СМЕДЕРЕВО01	12024	0.0790	1/4
3419	ЦЕЉА СТЕВАН ДРАГИША	СМЕДЕРЕВО МАРШАЛА ТИТА 15	0.0790	СМЕДЕРЕВО01	12024	0.0790	2/4
3420	ЦЕЉА СТЕВАН ПЕТАР	СМЕДЕРЕВО МАРШАЛА ТИТА 15	0.0790	СМЕДЕРЕВО01	12024	0.0790	1/4
3421	ЦОГОВИЋ РАДИВОЈЕ РАНКО	СМЕДЕРЕВО Ћ.МЕТОДИЈА 25	0.0951	СМЕДЕРЕВО01	12651	0.0951	1/2
3422	ЦОГОВИЋ ЗАРИЈЕ ВЕСНА	СМЕДЕРЕВО ЋИРИЛА И МЕТОДИЈА 25	0.0951	СМЕДЕРЕВО01	12651	0.0951	1/2
3423	ЦУНИЋ РАДИВОЈЕ МИЛОРАД	СМЕДЕРЕВО ДР.ЉУБЕ ПЕТРОВИЋА 3	0.0140	СМЕДЕРЕВО01	4439	0.0140	1/1
3424	ЗАДРУЖНИ КОМБИНАТ "БУДУЋНОСТ"	МАЛО ЦРНИЋЕ	0.7797	ОСИПАОНИЦА	531	0.7797	1/1
3425	ЗАДРУГА ЈОВАНОВИЋ К.БР. 473	ОСИПАОНИЦА	0.4674	ОСИПАОНИЦА	5053	0.4674	1/1
3426	СТАРЕШИНА ЈОВАНОВИЋ (МАРКО) ЉУ ЗАДРУГА СТЕВАНОВИЋ К.БР. 816	ОСИПАОНИЦА	0.1050	ОСИПАОНИЦА	5020	0.1050	1/1
3427	СТАРЕШИНА СТЕВАНОВИЋ (СТЕВАН) Д ЗАДРУГА СТЕВАНОВИЋ К.БР. 816	ОСИПАОНИЦА	3.1214	ОСИПАОНИЦА	5074	3.1214	1/1
3428	ЗАЈЕДНИЦА ПРЕДУЗЕЋА ЗА ПУТЕВЕ СРБИЈАПУТ	БЕОГРАД	1.7694	СУВОДОЛ	623	1.7694	1/1
3429	ЗАРИЋ МИЛОСАВ ЖИВОРАД	СМЕДЕРЕВО ЧЕРНИШЕВСКОГ 6	0.0093	СМЕДЕРЕВО01	9274	0.0093	1/1
3430	ЗАСТАВА ПРОМЕТ АД БЕОГРАД	БЕОГРАД МИЈЕ КОВАЧЕВИЋА 6	0.0027	СМЕДЕРЕВО01	14838	0.0027	1/1
3431	ЗАСТАВА ПРОМЕТ БЕОГРАД ФИЛИЈАЛА	БЕОГРАД	0.7529	СМЕДЕРЕВО01	13008	0.7529	1/1
3432	ЗДРАВКОВИЋ АЛЕКСАНДАР ВУЛЕ	СМЕДЕРЕВО ПОХОРСКА 1	0.0500	СМЕДЕРЕВО01	10068	0.0500	1/1
3433	ЗДРАВКОВИЋ МАНАСИЈА СЛОБОДАН	СМЕДЕРЕВО ДОСИТЕЈА ОБРАДОВИЋА 95	0.0076	СМЕДЕРЕВО01	2119	0.0076	1/1

Табела 7. Корисници пољопривредних култура земљишта у државној својини

р.бр.	назив корисника	адреса корисника	површина земљишта коју користи (ха)	катастарска општина	Поседовни лист или лист непокретности	Површина на листу	Удео на листу
3434	ЗДРАВКОВИЋ МИЛОСАВ МИРОЉУБ	СМЕДЕРЕВО КОЛАРСКИ ПУТ 40	0.0085	СМЕДЕРЕВО01	3622	0.0085	1/1
3435	ЗДРАВКОВИЋ ВОЈА ДРАГАН	СМЕДЕРЕВО ФОЧАНСКА 113	0.0386	СМЕДЕРЕВО01	8804	0.0386	2/4
3436	ЗДРАВСТВЕНИ ЦЕНТАР "СВЕТИ ЛУКА" СА П.О.	СМЕДЕРЕВО КНЕЗ МИХАЈЛОВА 51	1.6575	МАЛА КРСНА	178	0.2063	1/1
				ЛИПЕ 1	207	0.0843	1/1
3437	ЗЕЦ РАДЕ МИЛАН	СМЕДЕРЕВО БАЛКАНСКА 42	0.0165	СМЕДЕРЕВО01	12999	1.3669	1/2
3438	ЗЕЛИЋ НИКОЛА ПЕТАР	СМЕДЕРЕВО КАЈМАКЧАЛАНСКА 82	0.0082	СМЕДЕРЕВО01	128	0.0165	1/1
3439	ЗЕЛИЋ НИКОЛА ВЛАДА	СМЕДЕРЕВО КАЈМАКЧАЛАНСКА 78	0.0082	СМЕДЕРЕВО01	3263	0.0082	1/2
3440	ЗЕМЉОРАДНИЧКА ПРОИЗВОЂАЧКА ЗАДРУГА "СЛОГА" ЛУГАВЧИНА	ЛУГАВЧИНЕ	0.4791	ОСИПАОНИЦА	5984	0.4791	1/1
3441	ЗЕМЉОРАДНИЧКА ЗАДРУГА	СМЕДЕРЕВО	1.6057	СМЕДЕРЕВО01	9667	1.0774	5024/10774
3442	ЗЕМЉОРАДНИЧКА ЗАДРУГА "БУДУЋНОСТ"			СМЕДЕРЕВО01	9796	0.5283	1/1
				ЛУГАВЧИНА	1083	1.3263	7366/14068
		ОСИПАОНИЦА БЕОГРАДСКА ББ	5.1438	ЛУГАВЧИНА	1084	0.7393	1290/8508
				ЛУГАВЧИНА	1116	0.4743	5009/5124
				ЛУГАВЧИНА	1200	0.5674	1412/6939
				ЛУГАВЧИНА	1360	0.1103	967/8677
				ЛУГАВЧИНА	1424	1.5512	6232/21723
				ЛУГАВЧИНА	2005	0.3750	1/1
3443	ЗЕМЉОРАДНИЧКА ЗАДРУГА "СЛОГА" ЛУГАВЧИНА	ЛУГАВЧИНА	44.4183	ЛУГАВЧИНА	1011	39.4308	1/1
				ЛУГАВЧИНА	1326	4.9875	15957/61015
3444	ЗЕМЉОРАДНИЧКА ЗАДРУГА "ДРУГОВАЦ"	ДРУГОВАЦ	23.5158	ДРУГОВАЦ 102	2079	23.5158	1/1
3445	ЗЕМЉОРАДНИЧКА ЗАДРУГА "ПАРТИЗАН"	КОЛАРИ	0.4652	БИНОВАЦ	774	0.4652	1/1
3446	ЗЕМЉОРАДНИЧКА ЗАДРУГА 14.ОКТОБАР-У СТЕЧАЈУ	САРАОРЦИ КРАЉА АЛЕКСАНДРА 65	77.9922	САРАОРЦИ	294	77.9922	1/1
3447	ЗЕМЉОРАДНИЧКА ЗАДРУГА АЗАЊА	АЗАЊА	5.9451	ДОБРИ ДО	1417	0.7400	520/7400

Табела 7. Корисници пољопривредних култура земљишта у државној својини

р.бр.	назив корисника	адреса корисника	површина земљишта коју користи (ха)	Катастарска општина	Поседовни лист или лист непокретности	Површина на листу	Удео на листу
				ДОБРИ ДО	1447	5.2051	3363/52051
3448	ЗЕМЉОРАДНИЧКА ЗАДРУГА МИХАЈЛОВАЦ	МИХАЈЛОВАЦ	0.6086	МАЛА КРСНА ВРБОВАЦ	1150 1248	0.4170 0.1916	1/1 1/1
3449	ЗЕМЉОРАДНИЧКА ЗАДРУГА ПОМОРАВЉЕ	СМЕДЕРЕВО ГОДОМИНСКА 1	0.2030	РАДИНАЦ	1543	0.2030	1/1
3450	ЗЕМЉОРАДНИЧКА ЗАДРУГА СЕЛЕВАЦ	СМЕДЕРЕВО	0.1281	ЛУЊЕВАЦ	67	0.1281	1/1
3451	ЗЕМЉОРАДНИЧКО - ПРОИЗВОЂАЧКА ЗАДРУГА "ЦРВЕНА ЗВЕЗДА"	ВРАНОВО	0.2327	РАЂА	347	0.2327	2/3
3452	"МИХАЈЛОВАЦ"	МИХАЈЛОВАЦ	2.1935	МИХАЈЛОВАЦ	3470	2.1935	1/1
3453	ЗЕЧЕВИЋ АНДРИЈА ДРАГИЋА	СМЕДЕРЕВО ПРЕШЕРНОВА 1	0.0403	СМЕДЕРЕВО01	12213	0.0403	1/1
3454	ЗЕЧЕВИЋ СИМА МИЛОРАД	СМЕДЕРЕВО БОРЕ МИЉКОВИЋА 2	0.0247	СМЕДЕРЕВО01	12414	0.0247	1/1
3455	ЗИМОГЛАДОВИЋ БОЖИДАР ДРАГАНА	СМЕДЕРЕВО 17 ОКТОБАР 51/А	0.1187	СМЕДЕРЕВО01	2332	0.0526	1/2
3456	ЗИМОЊА МИЛАН ПАВАО	РАДИНАЦ Р.ПЕТРОВИЋА 13	0.0485	СМЕДЕРЕВО01	15305	0.0661	120/661
3457	ЗЛАТАНОВИЋ МИЛУТИН МИЛИЦА	СМЕДЕРЕВО ЂИР-АНТИНА 29	0.1384	СМЕДЕРЕВО01	12706	0.0485	1/1
3458	ЗЛАТАНОВИЋ СТЕВА ТОМИСЛАВ	СМЕДЕРЕВО ВОЈВОДЕ МИЛЕНКА 2	0.0500	СМЕДЕРЕВО01	8553	0.1384	785/1384
3459	ЗЛАТКОВИЋ ЖИВОЈИН ЧАСЛАВ	ВЛАСОТИНЦЕ НИКОЛЕ ТЕСЛЕ 7	0.0450	СМЕДЕРЕВО01	4001	0.0450	1/1
3460	ЗЛАТКОВИЋ МИОДРАГ БОСИЉКА	СМЕДЕРЕВО КАРАЂОРЂЕВА 1	0.0313	СМЕДЕРЕВО01	14546	0.0313	1/2
3461	ЗЛАТКОВИЋ РАДОСАВ МИЛЕНТИЈЕ	СМЕДЕРЕВО ЈОЦЕ ИВАНКОВИЋА 8/А	0.0003	СМЕДЕРЕВО01	4854	0.0003	1/6
3462	ЗЛАТКОВИЋ СТОЈАН СТАНКО	СМЕДЕРЕВО БАЛКАНСКА 22	0.0030	СМЕДЕРЕВО01	107	0.0030	1/1
3463	ЗЛАТКОВИЋ ВОЈИСЛАВ МИЛОШ	ПАНЧЕВО ЂУРЕ САЛАЈА 1	0.0367	СМЕДЕРЕВО01	7463	0.0367	1/1
3464	ЗЛАТКОВИЋ ВОЈИСЛАВ ВИТКО	СМЕДЕРЕВО КАРАЂОРЂЕВА 1	0.0313	СМЕДЕРЕВО01	14546	0.0313	1/2
3465	ЗОРАНОВИЋ МИЛИЈА БРАНКА	СМЕДЕРЕВО РАСАДНИЧКА 64	0.0007	СМЕДЕРЕВО01	7474	0.0007	1/1
3466	ЗОРИЋ ИЛИЈА БОШКО	СМЕДЕРЕВО ЂИР АНТИНА 18	0.1059	СМЕДЕРЕВО01	8538	0.1059	1/2
3467	ЗОРИЋ НИКОЛА ЈЕЛКА	СМЕДЕРЕВО ЂИР АНТИНА 18	0.1059	СМЕДЕРЕВО01	8538	0.1059	1/2
3468	ЗОРИЋ ПРЕДРАГ ЈАДРАНКА	СМЕДЕРЕВО ЈУГ БОГДАНОВА 22	0.0006	СМЕДЕРЕВО01	3152	0.0006	83/709
3469	33"ПОДУНАВЉЕ"	СМЕДЕРЕВО СТАНОЈА ГЛАВАША 2	0.1480	ПЕТРИЈЕВО	1420	0.1480	1/1

Табела 7. Корисници пољопривредних култура земљишта у државној својини

р.бр.	назив корисника	адреса корисника	површина земљишта коју користи (ха)	катастарска општина	Поседовни лист или лист непокретности	Површина на листу	Удео на листу
3470	ЗБЕЛАР БОЖИДАР ДРАГАНА	СМЕДЕРЕВО КНЕЗ МИХАЈЛОВА 93	0.0587	СМЕДЕРЕВО001	5213	0.0587	1/1
3471	ШАБАНОВИЋ МИЛУША	КОСОВО ПОЉЕ	0.0419	СМЕДЕРЕВО001	12334	0.0419	1/1
3472	ШАШИЋ МИЛАН ДУШАН	СМЕДЕРЕВО	0.0513	СМЕДЕРЕВО001	12717	0.0513	1/1
3473	ШАЋИРИ РАШЕТА ШАЋИР	СМЕДЕРЕВО	0.0332	СМЕДЕРЕВО001	15527	0.0332	1/1
3474	ШЕКАРИЋ ВАСА НЕДЕЉКО	ПРИШТИНА ЖИВАНА АТАНАЏКОВИЋА 14	0.0139	СМЕДЕРЕВО001	5945	0.0139	1/1
3475	ШЕВО СТЕВАН БРАНИСЛАВ	СМЕДЕРЕВО ИВЕ АНДРИЋА 35	0.0661	СМЕДЕРЕВО001	11003	0.0661	1/1
3476	ШИКМАНОВИЋ ДРАГУТИН СЛАВОЉУБ	СМЕДЕРЕВО ГОРИЧКА 17	0.0046	СМЕДЕРЕВО001	1549	0.0046	1/2
3477	ШИПЕТИЋ ОБРАД ДОБРИВОЈЕ	БЕЛА ЦРКВА 1.ОКТОБРА 93	0.0298	СМЕДЕРЕВО001	8429	0.0090	1/2
3478	ШИПЕТИЋ-ШАПОНЈИЋ ОБРАД РУЖИЦА	СМЕДЕРЕВО ТОПОЛСКА 4	0.0298	СМЕДЕРЕВО001	14705	0.0208	317/934
				СМЕДЕРЕВО001	8429	0.0090	1/2
				СМЕДЕРЕВО001	14705	0.0208	317/934
3479	ШИШИЋ КРСТА ВАСО	СМЕДЕРЕВО ЦРВЕНЕ АРМИЈЕ 37	0.0037	СМЕДЕРЕВО001	9082	0.0037	1/1
3480	ШКАРА ДУШАН РАДОВАН	СМЕДЕРЕВО ИВЕ АНДРИЋА 41	0.0252	СМЕДЕРЕВО001	9977	0.0252	1/1
3481	ШКОЛСКА ОПШТИНА ДРУГОВАЧКА	ДРУГОВАЦ	0.0658	ДРУГОВАЦ 1	1283	0.0658	1/1
3482	ШКРБИЋ КОСТА МИЛАН	СМЕДЕРЕВО ПРОЛЕТЕРСКИХ БРИГАДА 13	0.0875	СМЕДЕРЕВО001	7142	0.0875	1/1
3483	ШОШКИЋ МИЛАН ВЛАДИМИР	СМЕДЕРЕВО САВЕ СТЕФАНОВИЋА 8	0.0253	СМЕДЕРЕВО001	5824	0.0253	1/3
3484	ШОШКИЋ ТОДОР ТОМАНА	СМЕДЕРЕВО САВЕ СТЕФАНОВИЋА 8	0.0253	СМЕДЕРЕВО001	5824	0.0253	1/3
3485	ШОШКИЋ ВЛАДИМИР МИЛАН	СМЕДЕРЕВО САВЕ СТЕФАНОВИЋА 8	0.0253	СМЕДЕРЕВО001	5824	0.0253	1/3
3486	ШПОЉИЋ БОЖИДАР МИЛКА	СМЕДЕРЕВО ДАВИДОВИЋЕВА 13/33	0.0546	СМЕДЕРЕВО001	8555	0.0546	1/1
3487	ШТЕРИЋ ДИМИТРИЈЕ ЉУБОМИР	СМЕДЕРЕВО 17.ОКТОБРА 16/60	0.0010	СМЕДЕРЕВО001	9969	0.0010	1/1
3488	ШТРЕБАЦ БЛАГОЈЕ ЉУПКА	БЕОГРАД ВЕЛИКОМОРАВСКА 15/11	0.0117	СМЕДЕРЕВО001	12830	0.0117	1/1
3489	ШТУРМ ЉУБИША НАТАША	СМЕДЕРЕВО ЈОВАНА РАШКОВИЋА 23	0.0086	СМЕДЕРЕВО001	4711	0.0086	1/6
3490	ШУЛЕИЋ БОГДАН МИОДРАГ	СМЕДЕРЕВО КАРАЂОРЂЕВА 58	0.0654	СМЕДЕРЕВО001	6151	0.0654	1/1

Табела 7. Корисници пољопривредних култура земљишта у државној својини

р.бр.	назив корисника	адреса корисника	површина земљишта коју користи (ха)	Катастарска општина	Поседовни лист или лист непокретности	Површина на листу	Удео на листу
3491	ШУЛЕИЋ ДРАГАН	СМЕДЕРЕВО ЈАНКОВИЋ СТОЈАНА 9	0.0254	СМЕДЕРЕВО01	15144	0.0254	1/1
3492	ШУЛЕИЋ МИЛИВОЈЕ МИРОСЛАВ	СМЕДЕРЕВО ЧАПЛИНОВА 6	0.0252	СМЕДЕРЕВО01	9190	0.0252	1/1
3493	ШУЛКИЋ МИЛЕТА СВЕТЛАНА	СМЕДЕРЕВО МАСАРИКОВА 5	0.0111	СМЕДЕРЕВО01	4245	0.0111	1/2
3494	ШУМАКОВИЋ СРЕТЕН ДРАГАН	СМЕДЕРЕВО КАРАЂОРЂЕВА 34/27	0.0612	СМЕДЕРЕВО01	3268	0.0612	1/1
3495	ШЋЕТАНОВИЋ МИРКО ЉУБОМИР	СМЕДЕРЕВО 14	0.0146	СМЕДЕРЕВО01	8574	0.0146	1/1
3496	ЂЕЛИЋ МИОДРАГ МИРЈАНА	БЕОГРАД М.ШАРОВИЋА 25	0.0419	СМЕДЕРЕВО01	8910	0.0419	1/2
3497	ЂЕЛИЋ ЂУРА СИНИША	БЕОГРАД М.ШАРОВИЋА 25	0.0419	СМЕДЕРЕВО01	8910	0.0419	1/2
3498	ЂЕРГОВИЋ САВА ЖИВОЈИН	РАДИНАЦ	0.1469	РАДИНАЦ	128	0.1469	1/1
3499	ЂЕРГОВИЋ САВА МИЛИВОЈЕ	РАДИНАЦ	0.1514	РАДИНАЦ	131	0.1514	1/1
3500	ЂОКИЋ ЖИВОЈИН СТОЈМЕНКА	СМЕДЕРЕВО СТАРЦА ВУЛАДИНА 82	0.1042	СМЕДЕРЕВО01	1554	0.1042	1/1
3501	ЂИЛАС ЈОВАН МИЛО	СМЕДЕРЕВО	0.0180	СМЕДЕРЕВО01	12637	0.0180	3/10
3502	ЂОКИЋ БОЖИДАР ВАЛЕНТИНА	СМЕДЕРЕВО НИШКА 9	0.0505	СМЕДЕРЕВО01	1935	0.0505	1/1
3503	ЂОКИЋ ЦВЕТКО ВОЈИСЛАВ	СМЕДЕРЕВО КАЈМАКЧАЛАНСКА 128	0.0322	СМЕДЕРЕВО01	3316	0.0322	1/1
3504	ЂОКИЋ ДРАГОЉУБ ДУШАН	СМЕДЕРЕВО ШУМАДИЈСКА 11	0.0124	СМЕДЕРЕВО01	9528	0.0124	1/1
3505	ЂОКИЋ КРСТА СВЕТОЗАР	ЛИПЕ УСТАНИЧКА 10	0.0552	СМЕДЕРЕВО01	5488	0.0552	1/2
3506	ЂОКИЋ МИХАЈЛО ЉУБИЊКО	СМЕДЕРЕВО КАРАЂОРЂЕВА 62	0.0360	СМЕДЕРЕВО01	12245	0.0360	1/1
3507	ЂОКИЋ МИОДРАГ ИВАН	СМЕДЕРЕВО ФОЧАНСКА 102	0.0864	СМЕДЕРЕВО01	12015	0.0864	1/1
3508	ЂОКИЋ НОВИЦА БРАНКО	СМЕДЕРЕВО ФОЧАНСКА 112	0.0151	СМЕДЕРЕВО01	8805	0.0151	1/2
3509	ЂОКИЋ НОВИЦА СЛАВОЉУБ	СМЕДЕРЕВО ФОЧАНСКА 112	0.0151	СМЕДЕРЕВО01	8805	0.0151	1/2
3510	ЂОКИЋ ОЛГА	СМЕДЕРЕВО ФОЧАНСКА 100	0.0886	СМЕДЕРЕВО01	8798	0.0443	710/1070
3511	ЂОКИЋ ЉУБИША ТАНКОСАВА	СМЕДЕРЕВО	0.0528	СМЕДЕРЕВО01	8798	0.0443	360/1070
3512	ЂОКИЋ РИСТА МИЛУТИН	СМЕДЕРЕВО УРАЛСКА 18	0.0148	СМЕДЕРЕВО01	12339	0.0528	1/1
3513	ЂОКИЋ САНДО ЦВЕТА	СМЕДЕРЕВО ФОЧАНСКА 111	0.0438	СМЕДЕРЕВО01	8597	0.0148	1/1
3514	ЂОКИЋ ТРАЈКО НИКОЛА	СМЕДЕРЕВО КАРАЂОРЂЕВА 47	0.0096	СМЕДЕРЕВО01	8803	0.0438	1/1
3515	ЂОКИЋ ВУКАШИН ДОБРИВОЈЕ	СМЕДЕРЕВО ЧЕРНИШЕВСКОГ 80	0.0474	СМЕДЕРЕВО01	3377	0.0096	1/12
3516	ЂОКИЋ-ИЛИЋ ЖИВОЈИН ИЛИНКА	СМЕДЕРЕВО ИЗЛЕТНИЧКА 13	0.0919	СМЕДЕРЕВО	8481	0.0254	1/1
3517	ЂОКОВИЋ ЧЕДОМИР ДУШАН	БЕОГРАД ТОШЕ ЈОВАНОВИЋА 15	0.0532	СМЕДЕРЕВО01	13297	0.0220	1/1
					2936	0.0919	1/1
					8549	0.0532	1/1

Табела 7. Корисници пољопривредних култура земљишта у државној својини

р.бр.	назив корисника	адреса корисника	површина земљишта коју користи (ха)	катастарска општина	Поседовни лист или лист непокретности	Површина на листу	Удео на листу
3518	БОРИЋ БОРИВОЈЕ РАДОСЛАВ	СМЕДЕРЕВО ГОРИЧКА 55/А	0.0521	СМЕДЕРЕВО01	1674	0.0521	2/3
3519	БОРИЋ ДУШАН БРАНКА	БЕОГРАД БОЖЕ ЈАНКОВИЋА 17	0.0383	СМЕДЕРЕВО01	337	0.0383	1/3
3520	БОРИЋ ДУШАН МИОДРАГ	СМЕДЕРЕВО 17. ОКТОБРА 8	0.1604	СМЕДЕРЕВО01	1670	0.1604	1/1
3521	БОРИЋ ГАВРИЛО ЈЕЛЕНА	БЕОГРАД СТЕВАНА СРЕМЦА 2	0.1256	СМЕДЕРЕВО01	1556	0.1256	1/2
3522	БОРИЋ ГОРДАНА	СМЕДЕРЕВО РУЗВЕЛТОВА 5	0.0576	СМЕДЕРЕВО01	7635	0.0576	1/1
3523	БОРОВИЋ БОЖИДАР СЛАВОМИР	СМЕДЕРЕВО КАРАЂОРЂЕВО БРДО 30	0.1722	СМЕДЕРЕВО01	3410	0.1722	1/1
3524	БОРОВИЋ МИЛЕТА ЗОРИЦА	СМЕДЕРЕВО БЕОГРАДСКИ ПУТ 4	0.0111	СМЕДЕРЕВО01	4245	0.0111	1/2
3525	БОРЂЕВИЋ ЖИВКО СИМКА	СМЕДЕРЕВО КАЈМАКЧАЛАНСКА 117	0.0090	СМЕДЕРЕВО01	13139	0.0090	1/2
3526	БОРЂЕВИЋ ЖИВОРАД ВОЈИСЛАВ	СМЕДЕРЕВО С.АНАСТАСИЈЕВИЋА 20/2	0.0913	СМЕДЕРЕВО01	14166	0.0913	1/2
3527	БОРЂЕВИЋ АНДРЕЈА МИЛИЦА	СМЕДЕРЕВО ЈУГ БОГДАНОВА 22	0.0006	СМЕДЕРЕВО01	3152	0.0006	28/709
3528	БОРЂЕВИЋ БОЖИДАР ЈОВИЦА	СМЕДЕРЕВО МИЛОША ВЕЛИКОГ 20	0.0445	СМЕДЕРЕВО01	12376	0.0445	1/1
3529	БОРЂЕВИЋ БОРИВОЈЕ ДРАГОЉУБ	СМЕДЕРЕВО МОСТАРСКА 8	0.0042	СМЕДЕРЕВО01	5154	0.0042	1/1
3530	БОРЂЕВИЋ БРАНИСЛАВ МИЛОРАД	СМЕДЕРЕВО ПАРТИЗАНСКА 56	0.0517	СМЕДЕРЕВО01	9913	0.0517	1/2
3531	БОРЂЕВИЋ БРАНИСЛАВ МИОДРАГ	СМЕДЕРЕВО ПАРТИЗАНСКА 56	0.0517	СМЕДЕРЕВО01	9913	0.0517	1/2
3532	БОРЂЕВИЋ ЦВЕТАН РАДОСАВ	СМЕДЕРЕВО БАЛКАНСКА 3	0.0315	СМЕДЕРЕВО01	90	0.0315	1/3
3533	БОРЂЕВИЋ ДЕСИМИР ИВАН	СМЕДЕРЕВО КАРАЂОРЂЕВ ДУД Е1/48	0.0374	СМЕДЕРЕВО01	3223	0.0374	1/1
3534	БОРЂЕВИЋ ДИМИТРИЈЕ ПЕРИЦА	СМЕДЕРЕВО	0.0163	СМЕДЕРЕВО01	12239	0.0163	1/1
3535	БОРЂЕВИЋ ДИМИТРИЈЕ ПЕРИЦА	СМЕДЕРЕВО ЈУГ БОГДАНОВА 22	0.0006	СМЕДЕРЕВО01	3152	0.0006	27/709
3536	БОРЂЕВИЋ ДИМИТРИЈЕ СЛОБОДАН	СМЕДЕРЕВО ЈУГ БОГДАНОВА 22	0.0006	СМЕДЕРЕВО01	3152	0.0006	27/709
3537	БОРЂЕВИЋ ДРАГОЉУБ ТОПЛИЦА	ПАЈКОВАЦ ВАРВАРИН	0.1058	СМЕДЕРЕВО01	8551	0.0529	353/529
				СМЕДЕРЕВО01	8551	0.0529	176/529
3538	БОРЂЕВИЋ ДРАГО ЉИЉАНА	СМЕДЕРЕВО КНЕЗ МИХАЈЛОВА 89/А	0.0030	СМЕДЕРЕВО01	12910	0.0030	1/2
3539	БОРЂЕВИЋ ДРАГОЉУБ РАДОСЛАВ	СМЕДЕРЕВО МОСТАРСКА 23	0.1230	СМЕДЕРЕВО01	5171	0.1230	1/1

Табела 7. Корисници пољопривредних култура земљишта у државној својини

р.бр.	назив корисника	адреса корисника	површина земљишта коју користи (ха)	катастарска општина	Поседовни лист или лист непокретности	Површина на листу	Удео на листу
3540	ЂОРЂЕВИЋ ИВАН АНТОНИЈЕ	СМЕДЕРЕВО ГУНДУЛИЋЕВО СОКАЧЕ 6	0.0675	РАДИНАЦ	138	0.0675	1/1
3541	ЂОРЂЕВИЋ ЛАЗАР БОСИЉКА	СМЕДЕРЕВО ГОДОМИНСКА 10	0.0292	СМЕДЕРЕВО01	1930	0.0292	1/1
3542	ЂОРЂЕВИЋ МАРКО ЉИЉАНА	СМЕДЕРЕВО ЈУГ БОГДАНОВА 22 РАДИНАЦ СПАСОЈА СЕКУЛИЋА 6	0.0006	СМЕДЕРЕВО01	3152	0.0006	83/709
3543	ЂОРЂЕВИЋ МИХАЈЛО АЛЕКСАНДАР	УМЧАРИ	0.1841	РАДИНАЦ	1721	0.1841	1/1
3544	ЂОРЂЕВИЋ МИЛЕНА	СМЕДЕРЕВО ЦРВЕНЕ АРМИЈЕ 3	0.0577	СМЕДЕРЕВО01	7377	0.0577	1/1
3545	ЂОРЂЕВИЋ МИЛИЦА	СМЕДЕРЕВО ГОРИЧКА 16	0.0440	СМЕДЕРЕВО01	9049	0.0440	1/1
3546	ЂОРЂЕВИЋ МИЛИСАВ ТУГОМИР	СМЕДЕРЕВО ВОЈВОДЕ СТЕПЕ 82	0.0001	СМЕДЕРЕВО01	1548	0.0001	1/3
3547	ЂОРЂЕВИЋ МИЛОРАД МИОДРАГ	СМЕДЕРЕВО СВЕТОМИРА НАСТАСИЈЕВ 42	0.0259	СМЕДЕРЕВО01	943	0.0259	1/1
3548	ЂОРЂЕВИЋ МИЛОРАД САША	СМЕДЕРЕВО СТАРЦА ВУЈАДИНА ББ	0.0500	СМЕДЕРЕВО01	8912	0.0500	1/2
3549	ЂОРЂЕВИЋ МИЛОШ МИРОСЛАВ	РАДИНАЦ В.ИЛИЋА 28	0.0256	СМЕДЕРЕВО01	12559	0.0256	1/1
3550	ЂОРЂЕВИЋ МИОДРАГ ДРАГОСЛАВ	СМЕДЕРЕВО ФОЧАНСКА 26	0.0467	РАДИНАЦ	156	0.0467	1/1
3551	ЂОРЂЕВИЋ МИОДРАГ ИВАН	СМЕДЕРЕВО ФОЧАНСКА 26	0.1155	СМЕДЕРЕВО01	1164	0.1155	1/2
3552	ЂОРЂЕВИЋ МИОДРАГ ИВАНКА	СМЕДЕРЕВО ФОЧАНСКА 26	0.1155	СМЕДЕРЕВО01	1164	0.1155	1/2
3553	ЂОРЂЕВИЋ МИОДРАГ РАДОСЛАВ	РАДИНАЦ В.ИЛИЋА 28	0.0450	РАДИНАЦ	1570	0.0450	1/1
3554	ЂОРЂЕВИЋ МИРОСЛАВ ЕМИЛ	КОВИН ВУКА КАРАЏИЋА 135	0.0006	СМЕДЕРЕВО01	3152	0.0006	42/709
3555	ЂОРЂЕВИЋ МИРОСЛАВ ЉИЉАНА	СМЕДЕРЕВО ЈУГ БОГДАНОВА 22 СМЕДЕРЕВО ХАЈДУК ВЕЉКОВА 8	0.0006	СМЕДЕРЕВО01	3152	0.0006	41/709
3556	ЂОРЂЕВИЋ НЕНАД СТАНА	СМЕДЕРЕВО ДЕСПОТА ОЛИВЕРА	0.0046	СМЕДЕРЕВО01	2458	0.0046	2/8
3557	ЂОРЂЕВИЋ ПЕТАР ЖЕЉКО	СМЕДЕРЕВО ЈОСИПА ИВАНКОВИЋА ЈО 1	0.0532	СМЕДЕРЕВО01	5558	0.0532	1/10
3558	ЂОРЂЕВИЋ ПЕТАР ЈЕЛЕНА	СМЕДЕРЕВО ЈОСИПА ИВАНКОВИЋА - Ј 9	0.0532	СМЕДЕРЕВО01	5558	0.0532	1/10
3559	ЂОРЂЕВИЋ ПЕТАР ЈОВАНКА	СМЕДЕРЕВО ИВЕ АНДРИЋА 46	0.0128	СМЕДЕРЕВО01	5566	0.0128	1/1
3560	ЂОРЂЕВИЋ ПЕТАР ЧАСЛАВ	СМЕДЕРЕВО ГЕНЕРАЛА ПЕТРА МАРКО 16	0.0463	СМЕДЕРЕВО01	9978	0.0463	1/1
3561	ЂОРЂЕВИЋ ПРЕДРАГ МОМЧИЛО	СМЕДЕРЕВО ГЕНЕРАЛА ПЕТРА МАРКО 16	0.0283	СМЕДЕРЕВО01	15537	0.0283	1/1

Табела 7. Корисници пољопривредних култура земљишта у државној својини

р.бр.	назив корисника	адреса корисника	површина земљишта коју користи (ха)	катастарска општина	Поседовни лист или лист непокретности	Површина на листу	Удео на листу
3562	ЂОРЂЕВИЋ ЉИЉАНА	СМЕДЕРЕВО С.АНАСТАСИЈЕВИЋА 20/2	0.0913	СМЕДЕРЕВО01	14166	0.0913	1/2
3563	ЂОРЂЕВИЋ ЉУБИЦА МИРОСЛАВА	ЖЕЛЕЗНИК РАДНИХ АКЦИЈА 65/3	0.0224	СМЕДЕРЕВО01	4929	0.0224	8/18
3564	ЂОРЂЕВИЋ ЉУБОМИР	СМЕДЕРЕВО МИЛОША ОБИЛИЋА 40	0.0291	СМЕДЕРЕВО01	13717	0.0291	1/1
3565	ЂОРЂЕВИЋ РИСТА ЗВОНИМИР	СМЕДЕРЕВО ТРИФУНА ЂУКИЋА ББ	0.0424	СМЕДЕРЕВО01	13774	0.0424	1/1
3566	ЂОРЂЕВИЋ СРЕТЕН МИОДРАГ	СМЕДЕРЕВО СВЕТОЗАРА ПОПАДИЋА 9	0.0325	СМЕДЕРЕВО01	5773	0.0325	1/2
3567	ЂОРЂЕВИЋ СРЕТЕН РАДОСЛАВ	СМЕДЕРЕВО СВЕТОЗАРА ПОПАДИЋА 9	0.0325	СМЕДЕРЕВО01	5773	0.0325	1/2
3568	ЂОРЂЕВИЋ СТАНКО МИЛИЦА	СМЕДЕРЕВО ГОРИЧКА 16	0.0001	СМЕДЕРЕВО01	1548	0.0001	1/3
3569	ЂОРЂЕВИЋ СТАНКО ЗВОНИМИР	СМЕДЕРЕВО ОСЛОБОЂЕЊА 48 СМЕДЕРЕВО ТРИФУНА ЂУКИЋА 5	0.1450	СМЕДЕРЕВО01	6331	0.1450	579/1450
3570	ЂОРЂЕВИЋ СТОЈАДИН СИНИЦА	СМЕДЕРЕВО УСТАНИЧКА 23	0.0381	СМЕДЕРЕВО01	15128	0.0381	1/1
3571	ЂОРЂЕВИЋ СТОЈАН ВАСИЛИЦА	СМЕДЕРЕВО ЛУКИЈАНА	0.1099	СМЕДЕРЕВО01	14568	0.1099	700/1099
3572	ЂОРЂЕВИЋ СВЕТЛАНА	МУШИЦКОГ 93	0.0881	СМЕДЕРЕВО01	1565	0.0881	1/2
3573	ЂОРЂЕВИЋ СВЕТОЗАР ЖАРКО	СМЕДЕРЕВО ПЕТРИЈЕВСКА 77	0.0819	СМЕДЕРЕВО01	6712	0.0819	1/1
3574	ЂОРЂЕВИЋ ТОМИСЛАВ ВЛАДАН	СМЕДЕРЕВО КНЕЗ МИХАЈЛОВА 89	0.0030	СМЕДЕРЕВО01	12910	0.0030	1/2
3575	ЂОРЂЕВИЋ ТУГОМИР ГОРДАН	СМЕДЕРЕВО ГОРИЧКА 16	0.0001	СМЕДЕРЕВО01	1548	0.0001	1/3
3576	ЂОРЂЕВИЋ ВЕРА	СМЕДЕРЕВО КНЕЗ МИХАЈЛОВА 89	0.0008	СМЕДЕРЕВО01	3556	0.0008	1/1
3577	ЂОРЂЕВИЋ ВЕСЕЛИН ЖИВОМИР	СМЕДЕРЕВО СВЕТОЗАРА АНАСТАСИЈЕ 13	0.0148	СМЕДЕРЕВО01	8895	0.0148	1/1
3578	ЂОРЂЕВИЋ ВЕСЕЛИН ЧЕДОМИР	СМЕДЕРЕВО СВЕТОМИРА НАСТАСИЈЕВ 28	0.0547	СМЕДЕРЕВО01	8905	0.0547	1/1
3579	ЂОРЂЕВИЋ ВЛАДИМИР ЖИВАНА	СМЕДЕРЕВО МАРИЈЕ КИРИ 4	0.0031	СМЕДЕРЕВО01	5854	0.0031	1/1
3580	ЂОРЂЕВИЋ ВЛАДИМИР МИЛУТИН	ВУЧАК М.ПАВКОВИЋА-ЧИЧЕ 2	0.1842	ВУЧАК	1364	0.1842	1/1
3581	ЂОРЂЕВИЋ ВЛАДИМИР РАДОМИР	ОСИПАОНИЦА СМЕДЕРЕВО КАЈМАКЧАЛАНСКА 117	1.9350	ОСИПАОНИЦА	2397	1.9350	1/3
3582	ЂОРЂЕВИЋ ЗАРИЈЕ ЖИВАДИН	СМЕДЕРЕВО КАЈМАКЧАЛАНСКА 117	0.0090	СМЕДЕРЕВО01	13139	0.0090	1/2

Табела 7. Корисници пољопривредних култура земљишта у државној својини

р.бр.	назив корисника	адреса корисника	површина земљишта коју користи (ха)	катастарска општина	Поседовни лист или лист непокретности	Површина на листу	Удео на листу
3583	ЂОРЂЕВИЋ ЂОРЂЕ БОСИЉКА	БЕОГРАД ТРНСКА 9	0.0450	СМЕДЕРЕВО01	5155	0.0450	1/2
3584	ЂУКИЋ ДУШАНКА	БЕОГРАД ОБИЛИЋЕВ ВЕНАЦ 3/А	0.0267	УДОВИЦЕ	1342	0.0267	1/3
3585	ЂУКИЋ ИВАН СПАСОЈЕ	СМЕДЕРЕВО ВОЈВОДЕ СТЕПЕ 49	0.0488	СМЕДЕРЕВО01	904	0.0488	1/1
3586	ЂУКИЋ НИКОЛА ДУШАН	БЕОГРАД ОБИЛИЋЕВ ВЕНАЦ 3/А	0.0267	УДОВИЦЕ	1342	0.0267	1/3
3587	ЂУКИЋ ПЕТАР ВЛАДИСЛАВ	СМЕДЕРЕВО ЈОЦЕ ИВАНКОВИЋА 10	0.0156	СМЕДЕРЕВО01	5567	0.0156	2/3
3588	ЂУКИЋ ТЕША НИКОЛА	БЕОГРАД ОБИЛИЋЕВ ВЕНАЦ 3/А	0.0267	УДОВИЦЕ	1342	0.0267	1/3
3589	ЂУЛЕЈИЋ ДРАГУТИН АЛЕКСАНДАР	БЕОГРАД В.МИЛЕНКА 4	0.1308	СМЕДЕРЕВО01	2969	0.1308	1/1
3590	ЂУЛЕЈИЋ РАДОМИР МИРЈАНА	СМЕДЕРЕВО ДУШАНА БУЏАЛОВИЋА 1	0.0098	СМЕДЕРЕВО01	4860	0.0098	1/1
3591	ЂУРИШИЋ ДАНИЛО РАДОЈЕ	СМЕДЕРЕВО ЂУРЕ ДАНИЧИЋА 173	0.0323	СМЕДЕРЕВО01	2521	0.0323	1/4
3592	ЂУРИЋ ЖИВОРАД СЛОБОДАНКА	СМЕДЕРЕВО ФОЧАНСКА 85	0.0320	СМЕДЕРЕВО01	8777	0.0320	1/1
3593	ЂУРИЋ АЛЕКСАНДАР ГОРДАНА	СМЕДЕРЕВА ЛУКИЈАНА МУШИЦКОГ 108	0.0307	СМЕДЕРЕВО01	6523	0.0307	6/18
3594	ЂУРИЋ АЛЕКСАНДАР МИРЈАНА	СМЕДЕРЕВО СТЕВАНА ХРИСТИЋА 17	0.0563	СМЕДЕРЕВО01	4538	0.0563	1/2
3595	ЂУРИЋ ДАНИЛО МИРКО	СМЕДЕРЕВО ГОРИЧКА 149	0.0674	СМЕДЕРЕВО01	1659	0.0674	1/3
3596	ЂУРИЋ ДАНИЛО ЗДРАВКО	СМЕДЕРЕВО ГОРИЧКА 149	0.0674	СМЕДЕРЕВО01	1659	0.0674	1/3
3597	ЂУРИЋ ДРАГОМИР СЛОБОДАН	СМЕДЕРЕВО КАЈМАКЧАЛАНСКА 22	0.0139	СМЕДЕРЕВО01	3207	0.0139	1/1
3598	ЂУРИЋ ЛЕПОСАВА	СМЕДЕРЕВО ШАЛИНАЧКА 7	0.1689	СМЕДЕРЕВО01	4541	0.1689	1/1
3599	ЂУРИЋ МИХАИЛО ВОЈИСЛАВ	БЕОГРАД П.ВЕЛИМИРОВИЋА 30	0.1552	СМЕДЕРЕВО01	2968	0.0776	164/788
3600	ЂУРИЋ МИРКО ДАНИЛО	СМЕДЕРЕВО ГОРИЧКА 149	0.0674	СМЕДЕРЕВО01	2968	0.0776	230/788
3601	ЂУРИЋ НИКОЛА БОЖАНА	СМЕДЕРЕВО СТАРЦА ВУЛАДИНА 177	0.0400	СМЕДЕРЕВО01	15173	0.0400	1/1
3602	ЂУРИЋ РАДОМИР ИВАН	СМЕДЕРЕВО КНЕЗ МИХАЈЛОВА 47	0.8990	СМЕДЕРЕВО01	3500	0.4495	347/4495
				СМЕДЕРЕВО01	3500	0.4495	4148/4495

Табела 7. Корисници пољопривредних култура земљишта у државној својини

р.бр.	назив корисника	адреса корисника	површина земљишта коју користи (ха)	катастарска општина	Поседовни лист или лист непокретности	Површина на листу	Удео на листу
3603	БУРИЋ РАДОМИР МИХАЈЛО	СМЕДЕРЕВО КНЕЗ МИХАЈЛОВА 59	0.2318	СМЕДЕРЕВО01	3501	0.1159	1/3
				СМЕДЕРЕВО01	3501	0.1159	2/3
3604	БУРИЋ РАДОЊА МИЛУТИН	СМЕДЕРЕВО ДОСИТЕЈА ОБРАДОВИЋА 58	0.0143	СМЕДЕРЕВО01	2099	0.0143	1/1
3605	БУРИЋ СЛОБОДАН ДРАГАН	СМЕДЕРЕВО МИЛОЈА ЂАКА 2	0.0185	СМЕДЕРЕВО01	1226	0.0185	1/1
3606	БУРИЋ СТЕВАН МИРОСЛАВ	СМЕДЕРЕВО ВОЈВОДЕ СТЕПЕ 18	0.0067	СМЕДЕРЕВО02	861	0.0067	1/1
3607	БУРИЋ ЂОРЂЕ ЈУЛКА	СМЕДЕРЕВО КОСОВСКА 62	0.0102	СМЕДЕРЕВО01	3882	0.0102	1/1
3608	БУРИЧИЋ МАРКОВИЋ НИКОЛА АЛЕКСАНДАР ДАНИЦА	БЕОГРАД СТОЈАНА НОВАКОВИЋА 2	0.1616	СМЕДЕРЕВО01	5176	0.0191	3/5
				СМЕДЕРЕВО01	5180	0.1425	1/1
3609	БУРИЧИЋ МИЛУТИН ЖИВКА	СМЕДЕРЕВО	0.0574	СМЕДЕРЕВО01	9914	0.0574	1/1
3610	БУРИЧИЋ СТАНКО СТЕВАН	СМЕДЕРЕВО ПРОТЕ МАТЕЈЕ 93	0.0015	СМЕДЕРЕВО01	7275	0.0015	1/1
3611	БУРИЧИЋ ВЛАДИМИР ЖИВАН	СМЕДЕРЕВО ЖЕЛЕЗНИЧКА 38	0.0836	СМЕДЕРЕВО01	14132	0.0232	1/3
				СМЕДЕРЕВО01	14956	0.0604	1/1
3612	БУРИЧИЋ ВЛАДИМИР АЛЕКСАНДАР	СМЕДЕРЕВО КАРАЂОРЂЕВА 2	0.0232	СМЕДЕРЕВО01	14132	0.0232	1/3
3613	БУРИЧИЋ ВЛАДИМИР МИЛОРАД	СМЕДЕРЕВО КАРАЂОРЂЕВА 45	0.0232	СМЕДЕРЕВО01	14132	0.0232	1/3
3614	БУРИЧИЋ ВЛАДИМИР НЕБОЈША	СМЕДЕРЕВО 16.ОКТОБРА 68	0.0016	СМЕДЕРЕВО01	4331	0.0016	1/1
3615	БУРИЧИЋ ЧЕДОМИР ВЛАДИМИР	СМЕДЕРЕВО ВОЈВОДЕ МИЛЕНКА 11	0.0220	СМЕДЕРЕВО01	747	0.0220	1/2
3616	БУРОВИЋ БОРИВОЈЕ ЈОВАН	СМЕДЕРЕВО ВЕНЧАЧКА 18	0.0165	СМЕДЕРЕВО01	531	0.0165	1/1
3617	БУРЂАКОВИЋ ПАВЛЕ МИРОСЛАВ	САРАЈЕВО Х.БРИЋА 48	0.0424	СМЕДЕРЕВО01	8698	0.0424	1/2
3618	БУРЂАКОВИЋ ТОМА ДАРИНКА	САРАЈЕВО Х.БРИЋА 48	0.0424	СМЕДЕРЕВО01	8698	0.0424	1/2
3619	БУРЂЕВИЋ ЖИВОРАД МАРЈАН	СМЕДЕРЕВО СТАРЦА ВУЈАДИНА 175	0.0405	СМЕДЕРЕВО01	15174	0.0405	1/1
3620	БУРЂЕВИЋ АЛЕКСАНДАР МИЛЕНА	СМЕДЕРЕВО ИВЕ АНДРИЋА 49	0.0940	СМЕДЕРЕВО01	9980	0.0940	1/3
3621	БУРЂЕВИЋ АЛЕКСАНДАР МИРОСЛАВ	СМЕДЕРЕВО ИВЕ АНДРИЋА 49	0.0940	СМЕДЕРЕВО01	9980	0.0940	1/3
3622	БУРЂЕВИЋ МИЛАН ДРАГОМИР	СМЕДЕРЕВО ВОЈВОДЕ СТЕПЕ 31	0.1570	СМЕДЕРЕВО01	877	0.1570	1/6
3623	БУРЂЕВИЋ МИЛИВОЈЕ БОЖИЦА	СМЕДЕРЕВО ИВЕ АНДРИЋА 49	0.0940	СМЕДЕРЕВО01	9980	0.0940	1/3
3624	БУРЂЕВИЋ МИЛИВОЈЕ РУЖИЦА	СМЕДЕРЕВО СТАРЦА ВУЈАДИНА 47	0.2864	СМЕДЕРЕВО01	8183	0.2864	1/1
3625	БУРЂЕВИЋ МИЛУТИН МИРКО	СМЕДЕРЕВО УСТАНИЧКА 36	0.0674	СМЕДЕРЕВО01	12598	0.0674	1/1

Табела 7. Корисници пољопривредних култура земљишта у државној својини

р.бр.	назив корисника	адреса корисника	површина земљишта коју користи (ха)	катастарска општина	Поседовни лист или лист непокретности	Површина на листу	Удео на листу
3626	ЂУРЂЕВИЋ РУЖА	СМЕДЕРЕВО ВОЈВОДЕ СТЕПЕ 25	0.1570	СМЕДЕРЕВО01	877	0.1570	1/6
3627	ЂУЗИЋ ЖИВОЈИН ДАМЊАНКА	СМЕДЕРЕВО КОЛАРСКА 202	0.1040	СМЕДЕРЕВО01	13145	0.1040	1/5
3628	ЂУЗИЋ ЖИВОЈИН ГОРОЉУБ	СМЕДЕРЕВО КОЛАРСКА 128	0.1040	СМЕДЕРЕВО01	13145	0.1040	1/5
3629	ЂУЗИЋ ЖИВОЈИН СРЕЂКО	СМЕДЕРЕВО КОЛАРСКА 128	0.1040	СМЕДЕРЕВО01	13145	0.1040	1/5
3630	ЂУЗИЋ ЖИВОЈИН ЗОРАН	СМЕДЕРЕВО КОЛАРСКА 128	0.1040	СМЕДЕРЕВО01	13145	0.1040	1/5
3631	ЂУЗИЋ ЖИВОЈИН ЗВОНИМИР	СМЕДЕРЕВО КОЛАРСКА 128	0.1040	СМЕДЕРЕВО01	13145	0.1040	1/5
3632	ЂЕЋКОВИЋ МИЉАДЛО ЉУБИЊКО	СМЕДЕРЕВО ИГМАНСКА 10	0.0466	СМЕДЕРЕВО01	2907	0.0466	1/1
3633	ЂИРИЋ АЛЕКСАНДАР НАДЕЖДА	ХЕРЦЕГ НОВИ ТОПЛА 3 ББ	0.0110	СМЕДЕРЕВО01	1992	0.0110	2/12
3634	ЂИРИЋ ДРАГОСЛАВ НАДЕЖДА	СМЕДЕРЕВО БРЕСТОВАЧКА 9	0.0425	СМЕДЕРЕВО01	15164	0.0425	1/1
3635	ЂИРИЋ МИТА МИЛИЦА	СМЕДЕРЕВО ДУНАВСКА 27	0.0493	СМЕДЕРЕВО01	2331	0.0493	1/1
3636	ЂИРИЋ СЛОБОДАН АЊЂЕЛКА	ХЕРЦЕГ НОВИ ТОПЛА 3 ББ	0.0110	СМЕДЕРЕВО01	1992	0.0110	2/12
3637	ЂИРИЋ ВОЈИН ДИМИТРИЈЕ	СМЕДЕРЕВО СВЕТОМИРА НАСТАСИЈЕВ 8	0.0519	СМЕДЕРЕВО01	8892	0.0519	1/1
3638	ЂИРКОВИЋ ЖИВОРАД ДРАГАН	Г.ГУШТЕРИЦА	0.0324	СМЕДЕРЕВО01	14519	0.0324	1/1
3639	ЂИРКОВИЋ АЛЕКСАНДАР РОКСАНДА	СМЕДЕРЕВО ГОРИЧКА 56	0.0420	СМЕДЕРЕВО01	1587	0.0420	1/1
3640	ЂИРКОВИЋ БОГОСАВ ЉУБОСАВ	СМЕДЕРЕВО ЈЕЗАВСКА 43	0.0418	СМЕДЕРЕВО01	3006	0.0418	1/2
3641	ЂИРКОВИЋ МИЉАДА	СМЕДЕРЕВО ЈЕЗАВСКА 43	0.0418	СМЕДЕРЕВО01	3006	0.0418	1/2
3642	ЂИРКОВИЋ НИКОЛА ЉУБОДРАГ	СМЕДЕРЕВО ФОЧАНСКА 91	0.0172	СМЕДЕРЕВО01	8787	0.0172	1/1
3643	ЂИРОВИЋ ЖИВОЈИН ВЕЛИБОР	СМЕДЕРЕВО ЛУКIJАНА МУШИЦКОГ 42	0.0080	СМЕДЕРЕВО01	4243	0.0080	1/4
3644	ЂИРОВИЋ ЖИВОЈИН ЗОРАН	СМЕДЕРЕВО ЛУКIJАНА МУШИЦКОГ 42	0.0080	СМЕДЕРЕВО01	4243	0.0080	1/4
3645	ЂИРОВИЋ ДРАГУТИН КАТАРИНА	СМЕДЕРЕВО ЛУКIJАНА МУШИЦКОГ 42	0.0080	СМЕДЕРЕВО01	4243	0.0080	1/4
3646	ЂИРОВИЋ МИЛОРАД ЖИВОЈИН	СМЕДЕРЕВО ЛУКIJАНА МУШИЦКОГ 42	0.0080	СМЕДЕРЕВО01	4243	0.0080	1/4
3647	ЂОРОВИЋ СЛАВОЉУБ ДРАГИЊА	СМЕДЕРЕВО ГОРИЧКА 71	0.0709	СМЕДЕРЕВО01	3090	0.0709	1/6
3648	ЂУРЧИЋ МИЛЕТА СТАНКО	ШПАНАТ ПОДРАВСКА СЛАТИНА	0.0337	СМЕДЕРЕВО01	2309	0.0337	1/2
3649	ЂУРЧИЋ РАДЕТА МИЛКА	ШПАНАТ ПОДРАВСКА СЛАТИНА	0.0337	СМЕДЕРЕВО01	2309	0.0337	1/2
3650	ЂУРЧИЋ ВЛАДИМИР ПЕТАР	СМЕДЕРЕВО НИКОЛЕ РОДОПА 23	0.1510	СМЕДЕРЕВО01	6025	0.0755	950/1387
				СМЕДЕРЕВО01	6025	0.0755	437/1387

Табела 7. Корисници пољопривредних култура земљишта у државној својини

р.бр.	назив корисника	адреса корисника	површина земљишта коју користи (ха)	Катастарска општина	Поседовни лист или лист непокретности	Површина на листу	Удео на листу
3651	ЂУГА МИЛОШ ПЕРА	СМЕДЕРЕВО ЦРВЕНЕ АРМИЈЕ 96	0.0104	СМЕДЕРЕВО01	9128	0.0104	1/2
3652	ЧАПРИЋ РАДОМИР ЉУБИВОЈЕ	СМЕДЕРЕВО РЕВОЛУЦИЈЕ 113	0.0295	СМЕДЕРЕВО01	7562	0.0295	1/1
3653	ЧЕМЕРКИЋ РИСТА БОЖИДАР	УРОШЕВАЦ 17.НОВЕМБРА 51	0.0929	СМЕДЕРЕВО01	5866	0.0929	1/1
3654	ЧЕМЕРКИЋ РИСТА ЛАЗАР	УРОШЕВАЦ 17.НОВЕМБРА 51	0.0436	СМЕДЕРЕВО01	5891	0.0436	1/1
3655	ЧЕРНОШ ЈОСИП ЗВОНКО	СМЕДЕРЕВО	0.0377	СМЕДЕРЕВО01	12561	0.0377	1/1
3656	ЧИКАРИЋ ФЕРЕНЦ АНА	СМЕДЕРЕВО СЛОБОДЕ 8/12	0.0420	СМЕДЕРЕВО01	348	0.0420	1/1
3657	ЧОЛИЋ ДРАГОЉУБ РАДОЈКО	СМЕДЕРЕВО	0.0369	СМЕДЕРЕВО01	12494	0.0369	1/2
3658	ЧОЛИЋ СИМО СЛОБОДАН	СМЕДЕРЕВО КАЈМАКЧАЛАНСКА ББ	0.0288	СМЕДЕРЕВО01	3253	0.0288	1/1
3659	ЧОВИЋ ЈУРА МАРКО	СМЕДЕРЕВО ЂУРЕ ДАНИЧИЋА 1/4	0.0029	СМЕДЕРЕВО01	2532	0.0029	1/1
3660	ЧУРОВИЋ СТАНИША ЉИЉАНА	СМЕДЕРЕВО КОСОВКЕ ДЕВОЈКЕ 23	0.0054	СМЕДЕРЕВО01	4038	0.0054	1/4
			4671.2554			4671.2554	

Извор података
Републички геодетски завод
Катастар непокретности Смедерево за 2015.

ТАБЕЛА 8 План прихода сопственог учешћа

извор средстава	(дин)
Пренета средства	41,757,099.46
Очекивана средства од закупа пољопривредног земљишта у државној својини по Програму за 2013.годину из табеле 10а	335,243.52
Накнада од промена намене пољопривредног земљишта	85,236.80
Очекивана средства од закупа пољопривредног земљишта у државној својини по Програму за 2014.годину из табеле 10с	3,109,164.48
Планирана средства од закупа пољопривредног земљишта у државној својини по Програму за 2015. годину	4,713,255.74
УКУПНО	50,000,000.00

ТАБЕЛА 9. Програм утврђивања радова на заштити, уређењу и коришћењу пољопривредног земљишта

намена улагања	површина у ha, број узорака	предрачунска вредност улагања (дин)	сопствено учешће		конструкција финансирања	
			(%)	(дин)	други извори	
					(%)	(дин)
комасација пољопривредног земљишта						
одводњавање пољопривредног земљишта		16,000,000.00	100	16,000,000.00		
наводњавање пољопривредног земљишта		18,000,000.00	100	18,000,000.00		
обележавање парцела државног земљишта						
уређење атарских путева		9,400,000.00	100	9,400,000.00		
уређење и опремање противградне службе		3,000,000.00	100	3,000,000.00		
уређење и опремање пољоочуварске службе						
побољшање квалитета обрадивог пољопривредног земљишта						
I УРЕЂЕЊЕ ПОЉОПРИВРЕДНОГ ЗЕМЉИШТА		46,400,000.00		46,400,000.00		0.00
билошка рекултивација пољопривредног земљишта						
противерозционе мере на пољопривредном земљишту						
подизање ветрозаштитних појасева						
II ЗАШТИТА ПОЉОПРИВРЕДНОГ ЗЕМЉИШТА						0.00
студијско- истраживачки радови из области заштите, уређења и коришћења пољопривредног земљишта		3,600,000.00		3,600,000.00		
остало						
III СТУДИЈСКО-ИСТРАЖИВАЧКИ РАДОВИ КОЈИ ТРЕТИРАЈУ ПРОБЛЕМАТИКУ ЗЕМЉИШТА		3,600,000.00	100	3,600,000.00		0.00
укупно(I+II+ III)		50,000,000.00		50,000,000.00		0.00

ТАБЕЛА 10а ИЗВЕШТАЈ О УГОВОРИМА О ЗАКУПУ ПОЉОПРИВРЕДНОГ ЗЕМЉИШТА У ДРЖАВНОЈ СВОЈИНИ ПО ПРОГРАМУ 2013. ГОДИНЕ (2 ГОДИНА ЗАКУПА)

Р.Б.	назив правног/физичког лица	број уговора	основ закупа	КО	период закупа	површина у ха	цена/ха у еврима	укупан износ годишње закупине по уговору (еура)	оčekивани приход града 40%(еура)	средства обезбеђења Уговор о јемству
1	Шуликић Драган	320-11-689/2-2014-14	Јавно надметање	Кулич	2013-2016	40.6370	171.87	6.984.24	2.793.70	Уговор о јемству
		УКУПНО				40.6370	171.87	6.984.24	2.793.70	
		КУРС ЕУРА ЗА ИЗРАДУ ТАБЕЛЕ							335.243.52	

ТАБЕЛА 10б ИЗВЕШТАЈ О УГОВОРИМА О ЗАКУПУ ПОЉОПРИВРЕДНОГ ЗЕМЉИШТА У ДРЖАВНОЈ СВОЈИНИ ПО ПРОГРАМУ 2014. ГОДИНЕ (1 ГОДИНА ЗАКУПА)

Р.Б.	Назив правног/физичког лица	број уговора	основ закупа	КО	период закупа	површина у ха	цена/ха у еврима	укупан износ годишње закупине по уговору (еура)	оčekивани приход града 40%(еура)	средства обезбеђења
1	Милица Баровић	320-11-1506/5-2014-14	ППЗ	КО Смедерево	2014-2015	89.304	197.95	17677.3	7070.92	Уплатила све
2	Милица Баровић	320-11-1506/6-2014-14	ППЗ	КО Смедерево	2014-2015	42.7228	205.59	8783.53	3513.412	Уплатила све
3	Милица Баровић	320-11-1506/7-2014-14	ППЗ	КО Смедерево	2014-2015	47.3933	205.59	9743.76	3897.504	Уплатила све
4	Зоран Стојединовић	320-11-1506/3-2014-14	ППЗ	КО Сараорци	2014-2015	15.3513	110.38	1694.5	677.8	Уплатио све
5	Зоран Стојединовић	320-11-1506/4-2014-14	ППЗ	КО Сараорци	2014-2015	46.524	92.95	4324.38	1729.752	Уплатио све
6	Стојковић Јелица	320-11-1195/1-2015-14	Јавно надметање	Кулич	2014-2017	40.6759	225.61	9.176.79	3670.716	депозит
7	Станојевић Живорад	320-11-1195/2-2015-14	Јавно надметање	Смедерев	2014-2015	15.0235	205.10	3.081.29	1232.516	Уплатио све
8	Рајић Васа	320-11-1195/3-2015-14	Јавно надметање	Смедерево	2014-2017	34.8802	234.64	8.184.29	3273.716	Уговор о јемству
9	Рајић Васа	320-11-1195/4-2015-14	Јавно надметање	Смедерево	2014-2017	25.5397	341.28	8.716.25	3486.5	Уговор о јемству
10	Живојиновић Бојан	320-11-1195/5-2015-14	Јавно надметање	Смедерево	2014-2015	18.8660	214.94	4.055.10	1622.04	Уплатио све
11	PDM AGRO-FRUIT DOO BEOGRAD	320-11-1195/6-2015-14	Јавно надметање	Михајловац	2014-2015	17.0164	369.18	6.282.04	2512.816	Уплатио све
12	PDM AGRO-FRUIT DOO BEOGRAD	320-11-1195/7-2015-14	Јавно надметање	Михајловац	2014-2017	100.3594	385.58	38.696.93	15478.772	Уговор о јемству
		УКУПНО				252.3611	309.84	78.192.69	31.277.08	
		КУРС ЕУРА ЗА ИЗРАДУ ТАБЕЛЕ							3.753.249.12	

ТАБЕЛА 10с ИЗВЕШТАЈ О УГОВОРИМА О ЗАКУПУ ПОЉОПРИВРЕДНОГ ЗЕМЉИШТА У ДРЖАВНОЈ СВОЈИНИ ПО ПРОГРАМУ 2014. ГОДИНЕ
(2 ГОДИНА ЗАКУПА)

Р.Б.	Назив правног/физичког лица	број уговора	основ закупа	КО	период закупа	површина у ха	цена/ха у еврима	укупан износ годишње закупнине по уговору (еура)	оčekивани приход града 40%(еура)	средства обезбеђења
1	Стојковић Јелица	320-11-1195/1-2015-14	Јавно надметање	Кулич	2014-2017	40.6759	225.61	9.176.79	3670.716	депозит
2	Рајић Васа	320-11-1195/3-2015-14	Јавно надметање	Смедерево	2014-2017	34.8802	234.64	8.184.29	3273.716	Уговор о јемсту
3	Рајић Васа	320-11-1195/4-2015-14	Јавно надметање	Смедерево	2014-2017	25.5397	341.28	8.716.25	3486.5	Уговор о јемсту
4	PDM AGRO-FRUIT DOO BEOGRAD	320-11-1195/7-2015-14	Јавно надметање	Михајловац	2014-2017	100.3594	385.58	38.696.93	15478.772	Уговор о јемсту
		УКУПНО				201.4552	321.53	64.774.26	25.909.70	
		КУРС ЕУРА ЗА ИЗРАДУ ТАБЕЛЕ		120.00					3,109,164.48	

ТАБЕЛА 10М . Извештај о уговорима о коришћењу без накнаде пољопривредног земљишта у државној својини

редни број	назив корисника	број уговора	намена	КО	период коришћења (од-до)	површина по КО (ха)	површина по кориснику (ха)
1	Окружни затвор Смедерево	320-11-1505/2-2014-14	пољопривредна производња	Смедерево	2014-2017	19.5717	19.5717
УКУПНО						19.5717	19.5717

ТАБЕЛА 12 Предложени бројеви јавног надметања за коришћење без плаћања накнаде

ред.бр.	назив корисника	КО	број јавног надметања	површина јавних надметања	укупна површина по кориснику(ха)
1	Текстилно технолошка и пољопривредна школа "Деспот Ђурађ" Смедерево	Смедерево	85	15.4920	15.4920
2	ОШ "Херој Света Младеновић", Сараорци	Вучак	21	73.9471	73.9471
УКУПНО КО		Сараорци	67	1.0252	1.0252
				90.4643	90.4643

Табела 14 Предложени бројеви јавног надметања по праву пречег - сточари

ред.бр.	Назив правног/физичког лица	број условних грла по документацији	КО	број јавног надметања	површина јавних надметања (ха)	укупна површина (ха)
1	Милица Баровић	230	Смедерево	77	90.3483	219.5472
				79	42.7228	
				80	47.3933	
				83	37.5842	
				50	1.4986	
2	СР"Евро-кока" вл. Зоран Стојадиновић	202	Сараорци	65	15.9766	196.8147
				66	46.5240	
				55	22.0345	
				37	24.4799	
				78	54.5323	
3	Добрица Величковић	25	Смедерево	14	33.2674	25.0150
				75	25.0150	
4	Живојиновић Желјко	27	Осипаоница	56	11.9358	26.8988
				49	13.4654	
УКУПНО :				48	1.4976	468.2757

Табела 15. Преглед груписаних јавних надметања								
Катастарска општина	Број јавног надметања	Број поседовног листа или листа непокретности	Број катастарске парцеле	Култура	Класа	Површина кат. Парцеле у Ха	Површина државног удела у Ха	Напомена
БАДЉЕВИЦА	1	397	215/1	ЊИВА 8.класе	8	0.5489	0.5489	
БАДЉЕВИЦА	1	397	407/4	ЊИВА 7.класе	7	0.2849	0.2849	
БАДЉЕВИЦА	1	397	408	ЊИВА 7.класе	7	0.6302	0.6302	
БАДЉЕВИЦА	1	397	409	ЊИВА 7.класе	7	0.5961	0.5961	
БАДЉЕВИЦА	1	397	488/1	ЊИВА 5.класе	5	0.5985	0.5985	
БАДЉЕВИЦА	1	397	652	ЊИВА 7.класе	7	1.5910	1.5910	
БАДЉЕВИЦА	1	397	1129/7	ВОЋЊАК 4.класе	4	7.6769	7.6769	
БАДЉЕВИЦА	1	397	1163	ЊИВА 7.класе	7	0.4416	0.4416	
БАДЉЕВИЦА	1	397	1164	ЊИВА 6.класе	6	0.3025	0.3025	
БАДЉЕВИЦА		1 УКУПНО				12.6706	12.6706	
БАДЉЕВИЦА	2	1894	488/4	ЊИВА 5.класе	5	0.5638	0.1879	св. Марковић Станимир
БАДЉЕВИЦА		2 УКУПНО				0.5638	0.1879	
БАДЉЕВИЦА		УКУПНО КО				13.2344	12.8585	
БИНОВАЦ	3	366	111/3	ЊИВА 4.класе	4	0.1340	0.1340	
БИНОВАЦ	3	366	111/4	ЊИВА 4.класе	4	0.0267	0.0267	
БИНОВАЦ	3	366	113/2	ЛИВАДА 4.класе	4	0.5964	0.5964	
БИНОВАЦ	3	366	118	ЛИВАДА 4.класе	4	0.3324	0.3324	
БИНОВАЦ	3	366	119	ЛИВАДА 4.класе	4	0.3837	0.3837	
БИНОВАЦ	3	366	137	ЛИВАДА 4.класе	4	0.2086	0.2086	
БИНОВАЦ	3	366	138/2	ЛИВАДА 4.класе	4	0.0605	0.0605	
БИНОВАЦ	3	366	138/3	ЛИВАДА 4.класе	4	0.0656	0.0656	
БИНОВАЦ	3	366	148/1	ЛИВАДА 3.класе	3	0.1723	0.1723	
БИНОВАЦ	3	366	150/1	ЛИВАДА 3.класе	3	0.1314	0.1314	
БИНОВАЦ	3	366	152/1	ЛИВАДА 3.класе	3	0.1027	0.1027	
БИНОВАЦ	3	366	157/1	ЛИВАДА 4.класе	4	0.8407	0.8407	
БИНОВАЦ	3	366	159	ЛИВАДА 4.класе	4	0.4379	0.4379	
БИНОВАЦ	3	366	160	ЛИВАДА 4.класе	4	0.4379	0.4379	
БИНОВАЦ	3	366	162/2	ЛИВАДА 4.класе	4	0.0360	0.0360	
БИНОВАЦ	3	366	179	ЛИВАДА 3.класе	3	0.1280	0.1280	
БИНОВАЦ	3	366	188/1	ЛИВАДА 3.класе	3	0.6938	0.6938	
БИНОВАЦ	3	366	191/2	ЛИВАДА 3.класе	3	0.2459	0.2459	
БИНОВАЦ	3	366	194	ЛИВАДА 4.класе	4	0.5099	0.5099	
БИНОВАЦ	3	366	420/1	ЛИВАДА 3.класе	3	0.4485	0.4485	
БИНОВАЦ	3	366	420/2	ЛИВАДА 3.класе	3	0.4364	0.4364	
БИНОВАЦ	3	366	427	ЛИВАДА 3.класе	3	0.6079	0.6079	
БИНОВАЦ	3	366	479/1	ЛИВАДА 3.класе	3	0.5664	0.5664	
БИНОВАЦ	3	366	479/3	ЛИВАДА 3.класе	3	0.4757	0.4757	
БИНОВАЦ	3	366	480	ЛИВАДА 3.класе	3	0.7973	0.7973	
БИНОВАЦ	3	366	482	ЛИВАДА 3.класе	3	0.0574	0.0574	
БИНОВАЦ	3	366	483	ЛИВАДА 3.класе	3	0.0182	0.0182	
БИНОВАЦ	3	366	484	ЛИВАДА 3.класе	3	0.0213	0.0213	
БИНОВАЦ	3	366	485	ЛИВАДА 3.класе	3	0.0152	0.0152	
БИНОВАЦ	3	366	486/1	ЛИВАДА 3.класе	3	0.1027	0.1027	
БИНОВАЦ	3	366	486/2	ЛИВАДА 3.класе	3	0.2695	0.2695	
БИНОВАЦ	3	366	487	ЛИВАДА 3.класе	3	1.4249	1.4249	
БИНОВАЦ	3	366	488/1	ЛИВАДА 3.класе	3	0.2410	0.2410	
БИНОВАЦ	3	366	488/2	ЛИВАДА 3.класе	3	0.0897	0.0897	
БИНОВАЦ	3	366	489	ЛИВАДА 3.класе	3	0.8056	0.8056	
БИНОВАЦ	3	366	490/1	ЛИВАДА 3.класе	3	0.3380	0.3380	
БИНОВАЦ	3	366	490/2	ЛИВАДА 3.класе	3	0.3113	0.3113	
БИНОВАЦ	3	366	491/3	ЛИВАДА 3.класе	3	0.2179	0.2179	
БИНОВАЦ	3	366	499/5	ЊИВА 4.класе	4	0.2995	0.2995	
БИНОВАЦ	3	366	545/1	ЊИВА 5.класе	5	0.8585	0.8585	
БИНОВАЦ		3 УКУПНО				13.9473	13.9473	
БИНОВАЦ	4	366	9/1	ЛИВАДА 4.класе	4	0.0519	0.0519	
БИНОВАЦ	4	366	23/1	ЊИВА 6.класе	6	0.2856	0.2856	
БИНОВАЦ	4	366	29	ЊИВА 6.класе	6	0.5259	0.5259	
БИНОВАЦ	4	366	39/1	ЛИВАДА 4.класе	4	0.1042	0.1042	
БИНОВАЦ	4	366	39/2	ЛИВАДА 4.класе	4	0.0810	0.0810	
БИНОВАЦ	4	366	39/3	ЛИВАДА 4.класе	4	0.0125	0.0125	
БИНОВАЦ	4	366	41/3	ЛИВАДА 4.класе	4	0.0850	0.0850	
БИНОВАЦ	4	366	43/1	ЛИВАДА 4.класе	4	0.1510	0.1510	
БИНОВАЦ	4	366	43/2	ЛИВАДА 4.класе	4	0.0980	0.0980	
БИНОВАЦ	4	366	44/2	ЛИВАДА 4.класе	4	0.0860	0.0860	
БИНОВАЦ	4	366	44/3	ЛИВАДА 4.класе	4	0.2138	0.2138	

БИНОВАЦ	4	366	44/5	ЛИВАДА 4.класе	4	0.0080	0.0080
БИНОВАЦ	4	366	50/1	ЛИВАДА 4.класе	4	0.3600	0.3600
БИНОВАЦ	4	366	52/2	ЛИВАДА 4.класе	4	0.1691	0.1691
БИНОВАЦ	4	366	52/3	ЛИВАДА 4.класе	4	0.0416	0.0416
БИНОВАЦ	4	366	54/1	ЛИВАДА 4.класе	4	0.3530	0.3530
БИНОВАЦ	4	366	54/3	ЛИВАДА 4.класе	4	0.0684	0.0684
БИНОВАЦ	4	366	56/2	ЛИВАДА 4.класе	4	0.1411	0.1411
БИНОВАЦ	4	366	69/1	ЊИВА 6.класе	6	0.2950	0.2950
БИНОВАЦ	4	366	70	ЊИВА 5.класе	5	0.2280	0.2280
БИНОВАЦ	4	366	71	ЊИВА 5.класе	5	0.0642	0.0642
БИНОВАЦ	4	366	72/1	ЛИВАДА 4.класе	4	0.2621	0.2621
БИНОВАЦ	4	366	72/2	ЛИВАДА 4.класе	4	0.0270	0.0270
БИНОВАЦ	4	366	73/1	ЛИВАДА 4.класе	4	0.4050	0.4050
БИНОВАЦ	4	366	76/1	ЛИВАДА 4.класе	4	0.1460	0.1460
БИНОВАЦ	4	366	76/3	ЛИВАДА 4.класе	4	0.1620	0.1620
БИНОВАЦ	4	366	76/4	ЛИВАДА 4.класе	4	0.1410	0.1410
БИНОВАЦ	4	366	76/5	ЛИВАДА 4.класе	4	0.0290	0.0290
БИНОВАЦ	4	366	76/6	ЛИВАДА 4.класе	4	0.0504	0.0504
БИНОВАЦ	4	366	77/1	ЛИВАДА 4.класе	4	0.0353	0.0353
БИНОВАЦ	4	366	77/2	ЛИВАДА 5.класе	5	0.0346	0.0346
БИНОВАЦ	4	366	85/1	ЛИВАДА 5.класе	5	0.1609	0.1609
БИНОВАЦ	4	366	85/2	ЛИВАДА 5.класе	5	0.1790	0.1790
БИНОВАЦ	4	366	86/1	2.класе	2	0.1948	0.1948
БИНОВАЦ	4	366	90/2	ЛИВАДА 6.класе	6	0.1360	0.1360
БИНОВАЦ	4	366	90/3	ЛИВАДА 6.класе	6	0.1258	0.1258
БИНОВАЦ	4	366	92/2	ЛИВАДА 6.класе	6	0.1221	0.1221
БИНОВАЦ	4	366	104/1	ЊИВА 5.класе	5	0.2153	0.2153
БИНОВАЦ	4	366	104/4	ЊИВА 5.класе	5	0.0274	0.0274
БИНОВАЦ	4	366	105/1	ЛИВАДА 4.класе	4	0.0958	0.0958
БИНОВАЦ	4	366	106	ЛИВАДА 4.класе	4	0.1855	0.1855
БИНОВАЦ	4	366	109/1	ЛИВАДА 4.класе	4	0.0710	0.0710
БИНОВАЦ	4	366	109/2	ЛИВАДА 4.класе	4	0.0485	0.0485
БИНОВАЦ	4	366	109/4	ЛИВАДА 4.класе	4	0.0240	0.0240
БИНОВАЦ	4	366	110/1	ЛИВАДА 4.класе	4	0.0883	0.0883
БИНОВАЦ	4	366	110/2	ЛИВАДА 4.класе	4	0.0133	0.0133
БИНОВАЦ	4	366	110/3	ЛИВАДА 4.класе	4	0.0118	0.0118
БИНОВАЦ	4	366	110/4	ЛИВАДА 4.класе	4	0.0285	0.0285
БИНОВАЦ	4	366	113/4	ЛИВАДА 4.класе	4	0.0431	0.0431
БИНОВАЦ	4	366	113/7	ЛИВАДА 4.класе	4	0.1010	0.1010
БИНОВАЦ	4	366	121/1	ЛИВАДА 4.класе	4	0.1386	0.1386
БИНОВАЦ	4	366	122/1	ЊИВА 4.класе	4	0.1360	0.1360
БИНОВАЦ	4	366	122/6	ЊИВА 4.класе	4	0.0658	0.0658
БИНОВАЦ	4	366	148/2	ЛИВАДА 3.класе	3	0.0171	0.0171
БИНОВАЦ	4	366	150/2	ЛИВАДА 3.класе	3	0.0261	0.0261
БИНОВАЦ	4	366	157/2	ЛИВАДА 4.класе	4	0.0210	0.0210
БИНОВАЦ	4	366	163/2	ЊИВА 4.класе	4	0.1090	0.1090
БИНОВАЦ	4	366	164/1	ПАШЊАК 3.класе	3	0.4520	0.4520
БИНОВАЦ	4	366	167	ЛИВАДА 4.класе	4	0.0787	0.0787
БИНОВАЦ	4	366	205	ЊИВА 4.класе	4	1.4651	1.4651
БИНОВАЦ	4	366	205	ЊИВА 5.класе	5	1.4381	1.4381
БИНОВАЦ	4	366	206	ЊИВА 4.класе	4	0.2215	0.2215
БИНОВАЦ	4	366	206	ЊИВА 5.класе	5	0.2618	0.2618
БИНОВАЦ	4	366	209	ЊИВА 4.класе	4	1.5563	1.5563
БИНОВАЦ	4	366	209	ЊИВА 5.класе	5	1.2208	1.2208
БИНОВАЦ	4	366	213	ЊИВА 4.класе	4	2.1013	2.1013
БИНОВАЦ	4	366	213	ЊИВА 5.класе	5	0.3419	0.3419
БИНОВАЦ	4	366	215/2	ВОЋЊАК 4.класе	4	0.0318	0.0318
БИНОВАЦ	4	366	227/3	ЊИВА 6.класе	6	1.2598	1.2598
БИНОВАЦ	4	366	230	ЊИВА 6.класе	6	0.5366	0.5366
БИНОВАЦ	4	366	241	ЊИВА 5.класе	5	0.8347	0.8347
БИНОВАЦ	4	366	249/3	ЊИВА 4.класе	4	0.2424	0.2424
БИНОВАЦ	4	366	347	ЊИВА 5.класе	5	0.2901	0.2901
БИНОВАЦ	4	366	407/2	ЊИВА 4.класе	4	0.8500	0.8500
БИНОВАЦ	4	366	407/3	ЊИВА 4.класе	4	0.4000	0.4000
БИНОВАЦ	4	366	421/1	ЊИВА 4.класе	4	0.0247	0.0247
БИНОВАЦ	4	366	424	ЛИВАДА 3.класе	3	0.0231	0.0231
БИНОВАЦ	4	366	425/2	ЊИВА 4.класе	4	0.0353	0.0353
БИНОВАЦ	4	366	428/6	ЊИВА 4.класе	4	0.6400	0.6400
БИНОВАЦ	4	366	428/7	ЛИВАДА 3.класе	3	0.0394	0.0394
БИНОВАЦ	4	366	428/8	ЛИВАДА 3.класе	3	0.0329	0.0329
БИНОВАЦ	4	366	428/12	ЛИВАДА 3.класе	3	0.0344	0.0344

БИНОВАЦ	4	366	432	ЊИВА 5.класе	5	1.6611	1.6611	
БИНОВАЦ	4	366	470	ЊИВА 6.класе	6	1.3556	1.3556	
БИНОВАЦ	4	366	491/1	ЛИВАДА 3.класе	3	0.2068	0.2068	
БИНОВАЦ	4	366	492/6	ЛИВАДА 3.класе	3	0.0272	0.0272	
БИНОВАЦ	4	366	493/4	ЊИВА 5.класе	5	0.0645	0.0645	
БИНОВАЦ	4	366	499/1	ЊИВА 4.класе	4	0.0118	0.0118	
БИНОВАЦ	4	366	502/1	ЊИВА 5.класе	5	0.1300	0.1300	
БИНОВАЦ	4	366	503/2	ЊИВА 5.класе	5	0.1680	0.1680	
БИНОВАЦ	4	366	505/2	ЊИВА 6.класе	6	0.5434	0.5434	
БИНОВАЦ	4	366	506/2	ЊИВА 6.класе	6	0.1558	0.1558	
БИНОВАЦ	4	366	511	ЊИВА 6.класе	6	0.4796	0.4796	
БИНОВАЦ	4	366	543/1	ЊИВА 5.класе	5	0.4592	0.4592	
БИНОВАЦ	4	366	543/1	ЊИВА 6.класе	6	4.2022	4.2022	
БИНОВАЦ	4	366	543/3	ЊИВА 5.класе	5	0.1890	0.1890	
БИНОВАЦ	4	366	543/3	ЊИВА 6.класе	6	0.1465	0.1465	
БИНОВАЦ	4	366	543/4	ЊИВА 5.класе	5	0.2304	0.2304	
БИНОВАЦ	4	366	543/4	ЊИВА 6.класе	6	0.1512	0.1512	
БИНОВАЦ	4	366	543/5	ЊИВА 6.класе	6	0.5190	0.5190	
БИНОВАЦ	4	366	545/2	ЊИВА 5.класе	5	0.0580	0.0580	
БИНОВАЦ	4	366	548/1	ЊИВА 5.класе	5	0.3120	0.3120	
БИНОВАЦ	4	366	548/2	ЊИВА 5.класе	5	0.3202	0.3202	
БИНОВАЦ	4	366	618/1	ЛИВАДА 3.класе	3	0.1961	0.1961	
БИНОВАЦ	4	366	618/2	ЛИВАДА 3.класе	3	0.0333	0.0333	
БИНОВАЦ	4	366	618/3	ЛИВАДА 3.класе	3	0.1603	0.1603	
БИНОВАЦ	4	366	620	ЛИВАДА 4.класе	4	0.1950	0.1950	
БИНОВАЦ	4	366	629/2	ЛИВАДА 3.класе	3	0.1027	0.1027	
БИНОВАЦ	4	366	655/3	ЊИВА 5.класе	5	0.0015	0.0015	
БИНОВАЦ	4	366	656/4	ЊИВА 5.класе	5	0.0201	0.0201	
БИНОВАЦ	4	366	656/6	ЊИВА 5.класе	5	0.4247	0.4247	
БИНОВАЦ	4	366	658/1	ЊИВА 5.класе	5	0.9655	0.9655	
БИНОВАЦ	4	366	658/2	ЊИВА 5.класе	5	0.3238	0.3238	
БИНОВАЦ	4	366	658/3	ЊИВА 5.класе	5	0.1863	0.1863	
БИНОВАЦ	4	366	659	ЊИВА 5.класе	5	0.8597	0.8597	
БИНОВАЦ	4	366	660/2	ЊИВА 5.класе	5	0.0661	0.0661	
БИНОВАЦ	4	366	661/3	ЊИВА 5.класе	5	0.2136	0.2136	
БИНОВАЦ	4	366	662/1	ЊИВА 5.класе	5	0.2270	0.2270	
БИНОВАЦ	4	366	664	ВИНОГРАД 4.класе	4	0.6438	0.6438	
БИНОВАЦ	4	366	671/2	ЊИВА 6.класе	6	0.6408	0.6408	
БИНОВАЦ	4	366	916/1	ПАШЊАК 3.класе	3	0.1442	0.1442	
БИНОВАЦ	4	366	1262	ЊИВА 6.класе	6	0.5377	0.5377	
БИНОВАЦ	4	366	1281/1	ЊИВА 6.класе	6	0.7660	0.7660	
БИНОВАЦ	4	366	1315/1	ЊИВА 6.класе	6	0.4836	0.4836	
БИНОВАЦ	4	366	1332	ЊИВА 4.класе	4	0.8947	0.8947	
БИНОВАЦ	4	366	1392/1	ЊИВА 6.класе	6	0.5505	0.5505	
БИНОВАЦ		4 УКУПНО				41.5426	41.5426	
БИНОВАЦ	5	242	481	ЛИВАДА 3.класе	3	0.6619	0.3309	св.Мијалиновић Даница
БИНОВАЦ	5	350	111/2	ЛИВАДА 4.класе	4	0.1660	0.0426	
БИНОВАЦ	5	350	112/3	ЊИВА 5.класе	5	0.0870	0.0224	
БИНОВАЦ	5	350	112/4	ЊИВА 5.класе	5	0.2246	0.0577	
БИНОВАЦ	5	350	113/6	ЛИВАДА 4.класе	4	0.0066	0.0017	св.Степановић Миролуб
БИНОВАЦ	5	528	90/1	ЛИВАДА 6.класе	6	0.1410	0.0705	св.Антонијевић Живослав
БИНОВАЦ	5	529	193/1	ЛИВАДА 4.класе	4	0.0484	0.0242	
БИНОВАЦ	5	529	193/2	ЛИВАДА 4.класе	4	0.1980	0.0990	
БИНОВАЦ	5	529	195	ЛИВАДА 4.класе	4	0.3115	0.1557	св.Ђукић Мирјана
БИНОВАЦ	5	532	471/3	ЊИВА 6.класе	6	0.3524	0.1762	
БИНОВАЦ	5	532	1420/2	ЊИВА 6.класе	6	0.2112	0.1056	
БИНОВАЦ	5	532	1421/2	ЊИВА 6.класе	6	0.0401	0.0200	св.Антонијевић Станимир
БИНОВАЦ	5	547	115/1	ЊИВА 6.класе	6	0.4032	0.2016	
БИНОВАЦ	5	547	115/2	ЛИВАДА 4.класе	4	0.4459	0.2230	св.Пајић Ненад
БИНОВАЦ	5	569	166/1	ЛИВАДА 4.класе	4	0.4734	0.2367	св.Марковић Радиша
БИНОВАЦ	5	569	166/2	ЛИВАДА 4.класе	4	0.3741	0.1870	
БИНОВАЦ	5	570	146/1	ЛИВАДА 3.класе	3	0.2125	0.0708	св.Степановић Војин
БИНОВАЦ	5	597	83/2	ЛИВАДА 4.класе	4	0.3150	0.1574	св.Ружић Надежда
БИНОВАЦ	5	682	144/1	ЛИВАДА 3.класе	3	0.1900	0.0950	св.Степановић Мирко
БИНОВАЦ		5 УКУПНО				4.8628	2.2780	
БИНОВАЦ	6	330	97/3	ПАШЊАК 3.класе	3	1.0468	1.0468	
БИНОВАЦ	6	330	342/1	ПАШЊАК 3.класе	3	1.3818	1.3818	
БИНОВАЦ		6 УКУПНО				2.4286	2.4286	

БИНОВАЦ		УКУПНО КО				62.7813	60.1965	
ВОДАЊ	7	1277	1/2	ВИНОГРАД 3.класе	3	1.9678	1.9678	
ВОДАЊ	7	1277	1004	ВИНОГРАД 4.класе	4	3.2111	3.2111	
ВОДАЊ	7	1277	1046	ВИНОГРАД 4.класе	4	2.2746	2.2746	
ВОДАЊ	7	1277	1062	ВИНОГРАД 4.класе	4	0.7737	0.7737	
ВОДАЊ	7	1277	1063	ВИНОГРАД 4.класе	4	1.9066	1.9066	
ВОДАЊ	7	1277	1066/2	ВИНОГРАД 4.класе	4	0.3722	0.3722	
ВОДАЊ	7	1277	1067	ВИНОГРАД 4.класе	4	1.7985	1.7985	
ВОДАЊ	7	1277	1068	ВИНОГРАД 4.класе	4	0.7782	0.7782	
ВОДАЊ	7	1277	1069	ВИНОГРАД 4.класе	4	0.7422	0.7422	
ВОДАЊ	7	1277	1070	ВИНОГРАД 4.класе	4	0.6302	0.6302	
ВОДАЊ	7	1277	1071	ВИНОГРАД 4.класе	4	0.5702	0.5702	
ВОДАЊ	7	1277	1072	ВИНОГРАД 4.класе	4	0.7600	0.7600	
ВОДАЊ	7	1277	1073/1	ВИНОГРАД 4.класе	4	1.0183	1.0183	
ВОДАЊ	7	1277	1073/2	ВИНОГРАД 4.класе	4	0.6682	0.6682	
ВОДАЊ	7	1277	1074	ВИНОГРАД 4.класе	4	0.5475	0.5475	
ВОДАЊ	7	1277	1075	ВИНОГРАД 4.класе	4	0.2937	0.2937	
ВОДАЊ	7	1277	1076	ВИНОГРАД 4.класе	4	0.2538	0.2538	
ВОДАЊ	7	1277	1077/1	ВИНОГРАД 4.класе	4	0.1727	0.1727	
ВОДАЊ	7	1277	1077/2	ВИНОГРАД 4.класе	4	0.1799	0.1799	
ВОДАЊ	7	1277	1077/3	ВИНОГРАД 4.класе	4	0.1649	0.1649	
ВОДАЊ	7	1277	1078	ВИНОГРАД 4.класе	4	0.5755	0.5755	
ВОДАЊ	7	1277	1079	ВИНОГРАД 4.класе	4	0.5595	0.5595	
ВОДАЊ	7	1277	1080	ВИНОГРАД 4.класе	4	0.7973	0.7973	
ВОДАЊ	7	1277	1081	ВИНОГРАД 4.класе	4	0.8313	0.8313	
ВОДАЊ	7	1277	1091	ЊИВА 5.класе	5	0.4499	0.4499	
ВОДАЊ	7	1277	1106/1	ЊИВА 5.класе	5	0.7015	0.7015	
ВОДАЊ	7	1277	1106/2	ВИНОГРАД 4.класе	4	0.4500	0.4500	
ВОДАЊ	7	1277	1114	ЊИВА 5.класе	5	0.8902	0.8902	
ВОДАЊ	7	1277	1119/5	ЊИВА 5.класе	5	0.5750	0.5750	
ВОДАЊ	7	1277	1119/6	ЊИВА 5.класе	5	1.1137	1.1137	
ВОДАЊ	7	1277	1132	ЊИВА 6.класе	6	0.4893	0.4893	
ВОДАЊ	7	1277	1133	ЊИВА 6.класе	6	0.4753	0.4753	
ВОДАЊ	7	1277	1134	ЊИВА 6.класе	6	0.7560	0.7560	
ВОДАЊ	7	1277	1142	ЊИВА 6.класе	6	0.8562	0.8562	
ВОДАЊ	7	1277	1145	ЊИВА 6.класе	6	0.5494	0.5494	
ВОДАЊ	7	1277	1147	ЊИВА 6.класе	6	0.7481	0.7481	
ВОДАЊ	7	1277	1149	ЊИВА 6.класе	6	0.3910	0.3910	
ВОДАЊ	7	1277	1151	ЊИВА 5.класе	5	2.4803	2.4803	погодно за подизање
ВОДАЊ	7	1277	1152/1	ЊИВА 4.класе	4	0.7259	0.7259	вишегодишњих засада
ВОДАЊ	7	1277	1154	ЊИВА 4.класе	4	0.7574	0.7574	
ВОДАЊ	7	1277	1158/1	ЊИВА 5.класе	5	0.2744	0.2744	
ВОДАЊ	7	1277	1159	ВИНОГРАД 4.класе	4	2.2982	2.2982	
ВОДАЊ	7	1277	1160	ВИНОГРАД 4.класе	4	0.2963	0.2963	
ВОДАЊ	7	1277	1161/1	ВИНОГРАД 4.класе	4	0.3246	0.3246	
ВОДАЊ	7	1277	1161/2	ВИНОГРАД 4.класе	4	0.3116	0.3116	
ВОДАЊ	7	1277	1161/3	ВИНОГРАД 4.класе	4	0.3115	0.3115	
ВОДАЊ	7	1277	1161/4	ВИНОГРАД 4.класе	4	0.3175	0.3175	
ВОДАЊ	7	1277	1162	ЊИВА 5.класе	5	1.0728	1.0728	
ВОДАЊ	7	1277	1163	ЊИВА 5.класе	5	0.6193	0.6193	
ВОДАЊ	7	1277	1164	ЊИВА 5.класе	5	0.6427	0.6427	
ВОДАЊ	7	1277	1191	ЊИВА 6.класе	6	0.1098	0.1098	
ВОДАЊ	7	1277	1223	ВИНОГРАД 4.класе	4	0.1900	0.1900	
ВОДАЊ	7	1277	1224	ВИНОГРАД 4.класе	4	0.1880	0.1880	
ВОДАЊ	7	1277	1225	ВИНОГРАД 4.класе	4	0.3820	0.3820	
ВОДАЊ	7	1277	1226	ВИНОГРАД 4.класе	4	1.0818	1.0818	
ВОДАЊ	7	1277	1227	ВИНОГРАД 4.класе	4	0.3698	0.3698	
ВОДАЊ	7	1277	1228	ВИНОГРАД 4.класе	4	0.3338	0.3338	
ВОДАЊ	7	1277	1229	ВИНОГРАД 4.класе	4	0.3178	0.3178	

ВОДАЊ	7	1277	1230	ВИНОГРАД 4.класе	4	0.5837	0.5837
ВОДАЊ	7	1277	1236	ВОЋЊАК 4.класе	4	1.0432	1.0432
ВОДАЊ	7	1277	1242/1	ЊИВА 4.класе	4	0.5508	0.5508
ВОДАЊ	7	1277	1242/2	ЊИВА 4.класе	4	0.5960	0.5960
ВОДАЊ	7	1277	1245	ЊИВА 6.класе	6	0.5850	0.5850
ВОДАЊ	7	1277	1246	ЊИВА 4.класе	4	0.3206	0.3206
ВОДАЊ	7	1277	1250	ЊИВА 6.класе	6	0.1943	0.1943
ВОДАЊ	7	1277	1251	ЊИВА 6.класе	6	0.3026	0.3026
ВОДАЊ	7	1277	1252	ЊИВА 6.класе	6	0.2846	0.2846
ВОДАЊ	7	1277	1255	ВИНОГРАД 4.класе	4	0.4908	0.4908
ВОДАЊ	7	1277	1258	ЊИВА 6.класе	6	0.2483	0.2483
ВОДАЊ	7	1277	1259	ЊИВА 6.класе	6	0.2686	0.2686
ВОДАЊ	7	1277	1260	ЊИВА 6.класе	6	0.3066	0.3066
ВОДАЊ	7	1277	1286	ЊИВА 6.класе	6	1.3372	1.3372
ВОДАЊ	7	1277	1304/1	ЊИВА 4.класе	4	1.4364	1.4364
ВОДАЊ	7	1277	1510	ЊИВА 5.класе	5	0.7650	0.7650
ВОДАЊ	7	1277	1512	ЊИВА 5.класе	5	0.2974	0.2974
ВОДАЊ	7	1277	1543/2	ЊИВА 4.класе	4	0.9114	0.9114
ВОДАЊ		7 УКУПНО				54.2215	54.2215
ВОДАЊ	8	1277	2328/1	ЛИВАДА 4.класе	4	0.5393	0.5393
ВОДАЊ	8	1277	2328/2	ЛИВАДА 4.класе	4	0.0724	0.0724
ВОДАЊ	8	1277	2328/3	ЛИВАДА 4.класе	4	0.0886	0.0886
ВОДАЊ	8	1277	2331/1	ЛИВАДА 4.класе	4	0.1896	0.1896
ВОДАЊ	8	1277	2331/2	ЛИВАДА 4.класе	4	0.0564	0.0564
ВОДАЊ	8	1277	2331/3	ЛИВАДА 4.класе	4	0.0364	0.0364
ВОДАЊ	8	1277	2332/1	ЛИВАДА 4.класе	4	0.1846	0.1846
ВОДАЊ	8	1277	2332/2	ЛИВАДА 4.класе	4	0.0762	0.0762
ВОДАЊ	8	1277	2332/3	ЛИВАДА 4.класе	4	0.0241	0.0241
ВОДАЊ	8	1277	2343/2	ЛИВАДА 5.класе	5	0.2604	0.2604
ВОДАЊ	8	1277	2346/1	ЛИВАДА 5.класе	5	0.0445	0.0445
ВОДАЊ	8	1277	2346/2	ЛИВАДА 5.класе	5	0.1416	0.1416
ВОДАЊ	8	1277	2346/3	ЛИВАДА 5.класе	5	0.0891	0.0891
ВОДАЊ	8	1277	2352/2	ЛИВАДА 6.класе	6	0.1484	0.1484
ВОДАЊ	8	1277	2357/1	ЛИВАДА 6.класе	6	0.9152	0.9152
ВОДАЊ	8	1277	2357/2	ЛИВАДА 6.класе	6	0.3548	0.3548
ВОДАЊ	8	1277	2357/3	ЛИВАДА 6.класе	6	0.1289	0.1289
ВОДАЊ	8	1277	2367/3	ЊИВА 6.класе	6	0.3390	0.3390
ВОДАЊ	8	1277	2371/1	ЛИВАДА 6.класе	6	0.9591	0.9591
ВОДАЊ	8	1277	2371/3	ЛИВАДА 6.класе	6	0.5400	0.5400
ВОДАЊ	8	1277	2371/4	ЛИВАДА 6.класе	6	0.0887	0.0887
ВОДАЊ	8	1277	2375/2	ЛИВАДА 6.класе	6	0.2710	0.2710
ВОДАЊ	8	1277	2382/1	ЛИВАДА 6.класе	6	0.4849	0.4849
ВОДАЊ	8	1277	2382/3	ЛИВАДА 6.класе	6	0.0445	0.0445
ВОДАЊ	8	1277	2382/4	ЛИВАДА 6.класе	6	0.0324	0.0324
ВОДАЊ	8	1277	2383	ЛИВАДА 6.класе	6	0.2417	0.2417
ВОДАЊ	8	1277	2392/1	ЊИВА 5.класе	5	0.9007	0.9007
ВОДАЊ		8 УКУПНО				7.2525	7.2525
ВОДАЊ	9	1277	57/2	ЊИВА 4.класе	4	0.2243	0.2243
ВОДАЊ	9	1277	111/3	ЊИВА 4.класе	4	1.2594	1.2594
ВОДАЊ	9	1277	770/1	ЊИВА 4.класе	4	0.1738	0.1738
ВОДАЊ	9	1277	825/2	ЊИВА 4.класе	4	0.5811	0.5811
ВОДАЊ	9	1277	851	ЊИВА 6.класе	6	0.0950	0.0950
ВОДАЊ	9	1277	862/1	ЊИВА 5.класе	5	0.4131	0.4131
ВОДАЊ	9	1277	862/3	ЊИВА 5.класе	5	0.4541	0.4541
ВОДАЊ	9	1277	863/3	ЊИВА 5.класе	5	0.4130	0.4130
ВОДАЊ	9	1277	1485	ЊИВА 5.класе	5	0.8642	0.8642
ВОДАЊ	9	1277	1517/4	ЊИВА 5.класе	5	0.3703	0.3703
ВОДАЊ	9	1277	1562	ЊИВА 4.класе	4	0.1100	0.1100
ВОДАЊ	9	1277	1572/1	ЊИВА 4.класе	4	1.1276	1.1276

ВОДАЊ	9	1277	1581/10	ЊИВА 4.класе	4	0.9146	0.9146
ВОДАЊ	9	1277	1833	ЊИВА 4.класе	4	1.3100	1.3100
ВОДАЊ	9	1277	1835	ЊИВА 4.класе	4	0.4540	0.4540
ВОДАЊ	9	1277	1970/5	ЊИВА 4.класе	4	0.5303	0.5303
ВОДАЊ	9	1277	1975/1	ЊИВА 4.класе	4	0.9582	0.9582
ВОДАЊ		9 УКУПНО				10.2530	10.2530
ВОДАЊ	10	1277	2022	ЛИВАДА 4.класе	4	0.3742	0.3742
ВОДАЊ	10	1277	2082/5	ЊИВА 1.класе	1	0.1802	0.1802
ВОДАЊ	10	1277	2101/1	ЊИВА 3.класе	3	0.9064	0.9064
ВОДАЊ	10	1277	2103/2	ЊИВА 2.класе	2	0.9311	0.9311
ВОДАЊ	10	1277	2103/5	ЊИВА 2.класе	2	0.6344	0.6344
ВОДАЊ	10	1277	2105/1	ЊИВА 2.класе	2	4.3912	4.3912
ВОДАЊ	10	1277	2105/2	ЊИВА 2.класе	2	3.9408	3.9408
ВОДАЊ	10	1277	2126	ЊИВА 2.класе	2	0.9833	0.9833
ВОДАЊ	10	1277	2183	ЊИВА 2.класе	2	0.5591	0.5591
ВОДАЊ	10	1277	2184	ЛИВАДА 2.класе	2	0.6496	0.6496
ВОДАЊ	10	1277	2185	ЛИВАДА 2.класе	2	0.3348	0.3348
ВОДАЊ	10	1277	2186	ЛИВАДА 2.класе	2	0.6416	0.6416
ВОДАЊ	10	1277	2211	ЊИВА 2.класе	2	0.0351	0.0351
ВОДАЊ	10	1277	2234/1	ЊИВА 1.класе	1	0.4664	0.4664
ВОДАЊ	10	1277	2248/1	ЊИВА 1.класе	1	0.5047	0.5047
ВОДАЊ	10	1277	2251/1	ЛИВАДА 2.класе	2	0.3690	0.3690
ВОДАЊ	10	1277	2253/1	ЛИВАДА 4.класе	4	1.3598	1.3598
ВОДАЊ	10	1277	2256/1	ЛИВАДА 4.класе	4	0.5794	0.5794
ВОДАЊ	10	1277	2256/2	ЛИВАДА 4.класе	4	0.3333	0.3333
ВОДАЊ	10	1277	2256/3	ЛИВАДА 4.класе	4	0.3219	0.3219
ВОДАЊ	10	1277	2256/4	ЛИВАДА 4.класе	4	0.1167	0.1167
ВОДАЊ	10	1277	2256/5	ЛИВАДА 4.класе	4	0.1165	0.1165
ВОДАЊ	10	1277	2256/6	ЛИВАДА 4.класе	4	0.0682	0.0682
ВОДАЊ	10	1277	2257	ЛИВАДА 4.класе	4	0.0180	0.0180
ВОДАЊ	10	1277	2275	ЛИВАДА 2.класе	2	0.1691	0.1691
ВОДАЊ	10	1277	2279/1	ЛИВАДА 2.класе	2	0.3256	0.3256
ВОДАЊ	10	1277	2279/2	ЛИВАДА 2.класе	2	0.0650	0.0650
ВОДАЊ	10	1277	2280	ЛИВАДА 5.класе	5	0.6981	0.6981
ВОДАЊ	10	1277	2282/1	ЛИВАДА 5.класе	5	0.6536	0.6536
ВОДАЊ	10	1277	2282/2	ЛИВАДА 5.класе	5	0.0686	0.0686
ВОДАЊ	10	1277	2283/1	ЛИВАДА 2.класе	2	0.2996	0.2996
ВОДАЊ	10	1277	2283/2	ЛИВАДА 2.класе	2	0.0550	0.0550
ВОДАЊ	10	1277	2288	ЛИВАДА 2.класе	2	0.3846	0.3846
ВОДАЊ	10	1277	2291	ВОЋЊАК 4.класе	4	0.1650	0.1650
ВОДАЊ	10	1277	2296/1	ЊИВА 3.класе	3	0.6814	0.6814
ВОДАЊ	10	1277	2296/2	ЊИВА 2.класе	2	1.1786	1.1786
ВОДАЊ	10	1277	2296/3	ЛИВАДА 2.класе	2	0.6718	0.6718
ВОДАЊ	10	1277	2298	ЊИВА 3.класе	3	0.3469	0.3469
ВОДАЊ	10	1277	2299	ЊИВА 3.класе	3	0.3614	0.3614
ВОДАЊ	10	1277	2302	ЛИВАДА 2.класе	2	0.1036	0.1036
ВОДАЊ	10	1277	2303	ЛИВАДА 3.класе	3	0.0756	0.0756
ВОДАЊ	10	1277	2304/1	ЛИВАДА 3.класе	3	0.1520	0.1520
ВОДАЊ	10	1277	2304/2	ЛИВАДА 3.класе	3	0.1579	0.1579
ВОДАЊ	10	1277	2305/1	ЛИВАДА 3.класе	3	0.3028	0.3028
ВОДАЊ	10	1277	2305/2	ЛИВАДА 3.класе	3	0.2398	0.2398
ВОДАЊ	10	1277	2306/1	ЊИВА 4.класе	4	0.5878	0.5878
ВОДАЊ	10	1277	2306/2	ЊИВА 4.класе	4	0.0910	0.0910
ВОДАЊ	10	1277	2307/1	ЛИВАДА 3.класе	3	0.0415	0.0415
ВОДАЊ	10	1277	2307/2	ЛИВАДА 3.класе	3	0.0090	0.0090
ВОДАЊ	10	1277	2308/2	ЊИВА 2.класе	2	0.3160	0.3160
ВОДАЊ	10	1277	2308/4	ЊИВА 2.класе	2	0.1780	0.1780
ВОДАЊ	10	1277	2309/1	ЛИВАДА 4.класе	4	0.2055	0.2055
ВОДАЊ	10	1277	2309/3	ЛИВАДА 4.класе	4	0.2100	0.2100

ВОДАЊ	10	1277	2310/1	ЊИВА 2.класе	2	0.2492	0.2492
ВОДАЊ	10	1277	2310/2	ЊИВА 2.класе	2	0.2485	0.2485
ВОДАЊ	10	1277	2311	ЊИВА 4.класе	4	0.5484	0.5484
ВОДАЊ	10	1277	2312	ЊИВА 3.класе	3	0.8005	0.8005
ВОДАЊ	10	1277	2313	ЛИВАДА 3.класе	3	0.2306	0.2306
ВОДАЊ	10	1277	2316	ЊИВА 4.класе	4	0.8510	0.8510
ВОДАЊ	10	1277	2317	ЛИВАДА 4.класе	4	0.8330	0.8330
ВОДАЊ	10	1277	2320/1	ЛИВАДА 3.класе	3	0.4000	0.4000
ВОДАЊ	10	1277	2323	ЛИВАДА 3.класе	3	0.0893	0.0893
ВОДАЊ	10	1277	2324	ЛИВАДА 3.класе	3	0.0928	0.0928
ВОДАЊ	10	1277	2326/1	ЛИВАДА 4.класе	4	0.1400	0.1400
ВОДАЊ	10	1277	2326/3	ЛИВАДА 4.класе	4	0.0120	0.0120
ВОДАЊ		10 УКУПНО				32.1058	32.1058
ВОДАЊ	11	1277	2331/3	ЛИВАДА 4.класе	4	0.0364	0.0364
ВОДАЊ	11	1277	2332/1	ЛИВАДА 4.класе	4	0.1846	0.1846
ВОДАЊ	11	1277	2332/2	ЛИВАДА 4.класе	4	0.0762	0.0762
ВОДАЊ	11	1277	2332/3	ЛИВАДА 4.класе	4	0.0241	0.0241
ВОДАЊ	11	1277	2333/1	ЛИВАДА 4.класе	4	0.0838	0.0838
ВОДАЊ	11	1277	2333/3	ЛИВАДА 4.класе	4	0.0399	0.0399
ВОДАЊ	11	1277	2333/4	ЛИВАДА 4.класе	4	0.0120	0.0120
ВОДАЊ	11	1277	2335	ЛИВАДА 3.класе	3	0.0551	0.0551
ВОДАЊ	11	1277	2337/1	ЛИВАДА 5.класе	5	0.1743	0.1743
ВОДАЊ	11	1277	2337/2	ЛИВАДА 5.класе	5	0.1621	0.1621
ВОДАЊ	11	1277	2337/3	ЛИВАДА 5.класе	5	0.0728	0.0728
ВОДАЊ	11	1277	2337/4	ЛИВАДА 5.класе	5	0.0163	0.0163
ВОДАЊ	11	1277	2337/5	ЛИВАДА 5.класе	5	0.0851	0.0851
ВОДАЊ	11	1277	2337/6	ЛИВАДА 5.класе	5	0.0162	0.0162
ВОДАЊ	11	1277	2338/1	ЛИВАДА 5.класе	5	0.0235	0.0235
ВОДАЊ	11	1277	2338/2	ЛИВАДА 5.класе	5	0.0235	0.0235
ВОДАЊ	11	1277	2341	ЛИВАДА 2.класе	2	0.3841	0.3841
ВОДАЊ	11	1277	2342	ЛИВАДА 2.класе	2	0.2968	0.2968
ВОДАЊ	11	1277	2343/1	ЛИВАДА 5.класе	5	0.1406	0.1406
ВОДАЊ	11	1277	2343/3	ЛИВАДА 5.класе	5	0.0402	0.0402
ВОДАЊ	11	1277	2345	ЛИВАДА 5.класе	5	0.0270	0.0270
ВОДАЊ	11	1277	2352/3	ЛИВАДА 6.класе	6	0.0351	0.0351
ВОДАЊ	11	1277	2352/5	ЛИВАДА 5.класе	5	0.0646	0.0646
ВОДАЊ	11	1277	2352/6	ЛИВАДА 6.класе	6	0.1525	0.1525
ВОДАЊ	11	1277	2352/7	ЛИВАДА 6.класе	6	0.0763	0.0763
ВОДАЊ	11	1277	2358/1	ЛИВАДА 4.класе	4	0.2009	0.2009
ВОДАЊ	11	1277	2358/2	ЛИВАДА 4.класе	4	0.1400	0.1400
ВОДАЊ	11	1277	2361	ЛИВАДА 2.класе	2	0.7808	0.7808
ВОДАЊ	11	1277	2362	ЛИВАДА 6.класе	6	0.7800	0.7800
ВОДАЊ	11	1277	2363	ЛИВАДА 3.класе	3	0.2500	0.2500
ВОДАЊ	11	1277	2364/1	ЛИВАДА 2.класе	2	0.4324	0.4324
ВОДАЊ	11	1277	2364/3	ЛИВАДА 2.класе	2	0.3464	0.3464
ВОДАЊ	11	1277	2365/1	ЛИВАДА 6.класе	6	0.1831	0.1831
ВОДАЊ	11	1277	2365/3	ЛИВАДА 6.класе	6	0.2030	0.2030
ВОДАЊ	11	1277	2366/3	ЛИВАДА 5.класе	5	0.0950	0.0950
ВОДАЊ	11	1277	2367/2	ЊИВА 6.класе	6	0.1918	0.1918
ВОДАЊ	11	1277	2367/6	ЊИВА 6.класе	6	0.0199	0.0199
ВОДАЊ	11	1277	2369/3	ЛИВАДА 6.класе	6	0.0526	0.0526
ВОДАЊ	11	1277	2369/4	ЛИВАДА 6.класе	6	0.3520	0.3520
ВОДАЊ	11	1277	2369/5	ЛИВАДА 6.класе	6	0.0183	0.0183
ВОДАЊ	11	1277	2369/10	ЛИВАДА 6.класе	6	0.0109	0.0109
ВОДАЊ	11	1277	2369/11	ЛИВАДА 6.класе	6	0.0080	0.0080

ВОДАЊ	11	1277	2370	ЛИВАДА 2.класе	2	0.3340	0.3340	
ВОДАЊ	11	1277	2372	ЛИВАДА 2.класе	2	0.0445	0.0445	
ВОДАЊ	11	1277	2373/1	ЛИВАДА 6.класе	6	0.1498	0.1498	
ВОДАЊ	11	1277	2373/3	ЛИВАДА 6.класе	6	0.0526	0.0526	
ВОДАЊ	11	1277	2373/4	ЛИВАДА 6.класе	6	0.0121	0.0121	
ВОДАЊ	11	1277	2374	ЛИВАДА 2.класе	2	0.1800	0.1800	
ВОДАЊ	11	1277	2376/1	ЛИВАДА 2.класе	2	0.3735	0.3735	
ВОДАЊ	11	1277	2376/2	ЛИВАДА 2.класе	2	0.0763	0.0763	
ВОДАЊ	11	1277	2376/3	ЛИВАДА 2.класе	2	0.0402	0.0402	
ВОДАЊ	11	1277	2377/1	ЛИВАДА 2.класе	2	0.3737	0.3737	
ВОДАЊ	11	1277	2377/2	ЛИВАДА 2.класе	2	0.0724	0.0724	
ВОДАЊ	11	1277	2377/3	ЛИВАДА 2.класе	2	0.0442	0.0442	
ВОДАЊ	11	1277	2378	ЛИВАДА 6.класе	6	0.4768	0.4768	
ВОДАЊ	11	1277	2379/1	ЛИВАДА 6.класе	6	0.1355	0.1355	
ВОДАЊ	11	1277	2392/3	ЊИВА 5.класе	5	0.0403	0.0403	
ВОДАЊ	11	1277	2394/2	ЛИВАДА 5.класе	5	0.1106	0.1106	
ВОДАЊ	11	1277	2394/3	ЛИВАДА 5.класе	5	0.1804	0.1804	
ВОДАЊ	11	1277	2394/4	ЛИВАДА 5.класе	5	0.0040	0.0040	
ВОДАЊ	11	1277	2394/7	ЛИВАДА 5.класе	5	0.0561	0.0561	
ВОДАЊ	11	1277	2394/8	ЛИВАДА 5.класе	5	0.0356	0.0356	
ВОДАЊ	11	1277	2395	ЛИВАДА 4.класе	4	0.1575	0.1575	
ВОДАЊ	11	1277	2421/1	ЊИВА 5.класе	5	0.0647	0.0647	
ВОДАЊ		11	УКУПНО			9.3830	9.3830	
ВОДАЊ	12	200	2082/3	ЊИВА 1.класе	1	0.0649	0.0324	св.Николић Илинка и Вукасовић Драгољуб
ВОДАЊ	12	488	2391/1	ЛИВАДА 5.класе	5	0.8363	0.6272	
ВОДАЊ	12	488	2391/2	ЛИВАДА 5.класе	5	0.0040	0.0030	св.Мијаиловић Миодраг
ВОДАЊ	12	646	2245	ЛИВАДА 2.класе	2	0.6138	0.3069	
ВОДАЊ	12	646	2246	ЛИВАДА 4.класе	4	0.5819	0.2909	
ВОДАЊ	12	646	2247	ЊИВА 1.класе	1	0.2387	0.1193	св.Томић Иван и Милићевић
ВОДАЊ	12	646	2247	ЛИВАДА 2.класе	2	0.9249	0.4624	Бранислав
ВОДАЊ		12	УКУПНО			3.2645	1.8421	
ВОДАЊ	13	524	1929/1	ЊИВА 3.класе	3	2.8868	2.8868	
ВОДАЊ	13	524	1929/2	ЊИВА 3.класе	3	0.4065	0.4065	
ВОДАЊ		13	УКУПНО			3.2933	3.2933	
ВОДАЊ			УКУПНО КО			119.7736	118.3512	
ВРАНОВО	14	1855	140/1	ЊИВА 6.класе	6	0.2624	0.2624	
ВРАНОВО	14	1855	140/2	ЊИВА 6.класе	6	0.2563	0.2563	
ВРАНОВО	14	1855	195/1	ЊИВА 6.класе	6	0.0171	0.0171	
ВРАНОВО	14	1855	322	ЊИВА 7.класе	7	0.4654	0.4654	
ВРАНОВО	14	1855	512	ЊИВА 4.класе	4	0.3263	0.3263	
ВРАНОВО	14	1855	513/1	ЊИВА 4.класе	4	0.1809	0.1809	
ВРАНОВО	14	1855	745/1	ЊИВА 3.класе	3	0.2567	0.2567	
ВРАНОВО	14	1855	836/1	ЊИВА 3.класе	3	1.0514	1.0514	
ВРАНОВО	14	1855	854/2	ЊИВА 3.класе	3	0.5000	0.5000	
ВРАНОВО	14	1855	936/2	ЊИВА 3.класе	3	0.4457	0.4457	
ВРАНОВО	14	1855	1081	ЊИВА 2.класе	2	0.3500	0.3500	
ВРАНОВО	14	1855	1081	ЛИВАДА 3.класе	3	0.1425	0.1425	
ВРАНОВО	14	1855	1082	ЊИВА 2.класе	2	0.8408	0.8408	
ВРАНОВО	14	1855	1083	ЊИВА 2.класе	2	0.4485	0.4485	
ВРАНОВО	14	1855	1084	ЊИВА 2.класе	2	0.0801	0.0801	
ВРАНОВО	14	1855	1085	ЊИВА 2.класе	2	0.4424	0.4424	
ВРАНОВО	14	1855	1086	ЊИВА 2.класе	2	4.2558	4.2558	
ВРАНОВО	14	1855	1254/5	ЊИВА 2.класе	2	0.0650	0.0650	
ВРАНОВО	14	1855	1255/3	ЊИВА 2.класе	2	0.6068	0.6068	

ВРАНОВО	14	1855	1255/6	ЊИВА 2.класе	2	2.6174	2.6174	
ВРАНОВО	14	1855	1257/4	ЊИВА 2.класе	2	2.6346	2.6346	
ВРАНОВО	14	1855	1268/3	ЊИВА 2.класе	2	1.6162	1.6162	
ВРАНОВО	14	1855	1268/5	ЊИВА 2.класе	2	0.1829	0.1829	
ВРАНОВО	14	1855	1278/1	ЊИВА 2.класе	2	1.1500	1.1500	
ВРАНОВО	14	1855	1280	ЊИВА 2.класе	2	0.0443	0.0443	
ВРАНОВО	14	1855	1281	ЊИВА 2.класе	2	1.7491	1.7491	
ВРАНОВО	14	1855	1314/6	ПАШЊАК 1.класе	1	0.4145	0.4145	
ВРАНОВО	14	1855	1490/3	ВИНОГРАД 5.класе	5	0.1495	0.1495	
ВРАНОВО	14	1855	1493/4	ЊИВА 3.класе	3	0.9817	0.9817	
ВРАНОВО	14	1855	1529	ЊИВА 3.класе	3	0.6177	0.6177	
ВРАНОВО	14	1855	1533/3	ЊИВА 3.класе	3	0.3563	0.3563	
ВРАНОВО	14	1855	1535	ЊИВА 3.класе	3	0.8807	0.8807	
ВРАНОВО	14	1855	1536	ЊИВА 3.класе	3	1.5561	1.5561	
ВРАНОВО	14	1855	1538	ЊИВА 3.класе	3	0.8369	0.8369	
ВРАНОВО	14	1855	1539	ЊИВА 3.класе	3	0.1837	0.1837	
ВРАНОВО	14	1855	1541/1	ЊИВА 3.класе	3	0.3096	0.3096	
ВРАНОВО	14	1855	1544/2	ЊИВА 3.класе	3	0.2051	0.2051	
ВРАНОВО	14	1855	1546/2	ЊИВА 3.класе	3	0.0061	0.0061	
ВРАНОВО	14	1855	1601	ПАШЊАК 3.класе	3	0.0940	0.0940	
ВРАНОВО	14	1855	2059	ПАШЊАК 2.класе	2	0.1000	0.1000	
ВРАНОВО	14	1855	2237/7	ЊИВА 4.класе	4	0.5809	0.5809	
ВРАНОВО	14	1855	2242/2	ЊИВА 4.класе	4	0.1614	0.1614	
ВРАНОВО	14	1855	2242/3	ЊИВА 4.класе	4	0.0681	0.0681	
ВРАНОВО	14	1855	2242/6	ЊИВА 4.класе	4	0.4363	0.4363	
ВРАНОВО	14	1855	2242/9	ЊИВА 4.класе	4	0.1822	0.1822	
ВРАНОВО	14	1855	2243	ЊИВА 4.класе	4	0.8540	0.8540	
ВРАНОВО	14	1855	2251	ЊИВА 4.класе	4	0.1453	0.1453	
ВРАНОВО	14	1855	2365/3	ЛИВАДА 2.класе	2	0.2785	0.2785	
ВРАНОВО	14	1855	2365/4	ЛИВАДА 2.класе	2	0.0221	0.0221	
ВРАНОВО	14	1855	2428/1	ЊИВА 3.класе	3	0.6864	0.6864	
ВРАНОВО	14	1855	2633/2	ЊИВА 3.класе	3	0.2758	0.2758	
ВРАНОВО	14	1855	2637/2	ЊИВА 3.класе	3	0.1369	0.1369	
ВРАНОВО	14	1855	2638/2	ЊИВА 3.класе	3	0.1067	0.1067	
ВРАНОВО	14	1855	2640/2	ЊИВА 3.класе	3	0.1080	0.1080	
ВРАНОВО	14	1855	2643/4	ЊИВА 3.класе	3	0.3975	0.3975	
ВРАНОВО	14	1855	2716	ЊИВА 3.класе	3	0.5054	0.5054	
ВРАНОВО	14	1855	2719	ЊИВА 3.класе	3	0.5404	0.5404	
ВРАНОВО	14	1855	2737/6	ЊИВА 3.класе	3	0.1010	0.1010	
ВРАНОВО		14	УКУПНО			33.2674	33.2674	сточар 2
ВРАНОВО	15	832	2737/5	ЊИВА 3.класе	3	0.0754	0.0025	св.Петковић Светлана, Петковић Олга, Миленковић Зорица, Петковић Вукосава, Живорад Живадинка
ВРАНОВО	15	1262	2752/1	ЊИВА 3.класе	3			
ВРАНОВО	15	1262	2752/2	ЊИВА 3.класе	3			
ВРАНОВО	15	1262	2752/3	ЊИВА 3.класе	3			
ВРАНОВО	15	1262	2752/4	ЊИВА 3.класе	3			
ВРАНОВО	15	1262	2752/6	ЊИВА 3.класе	3			
ВРАНОВО	15	1262	2752/7	ЊИВА 3.класе	3	2.5378	0.1046	св.Ђорђевић Живадин, Бранислав, Божидар, Милица и Живановић Радоје
ВРАНОВО	15	1543	836/5	ЊИВА 3.класе	3	7.4588	6.4600	св. МЗ Враново
ВРАНОВО		15	УКУПНО			10.0720	6.5671	
ВРАНОВО	16	715	995/1	ЊИВА 3.класе	3	1.4148	1.4148	

ВРАНОВО	16	715	995/7	ЊИВА 3.класе	3	0.6203	0.6203
ВРАНОВО	16	715	1568/1	ЊИВА 3.класе	3	0.1644	0.1644
ВРАНОВО	16	715	1568/6	ЊИВА 3.класе	3	0.0094	0.0094
ВРАНОВО	16	715	1568/9	ЊИВА 3.класе	3	0.5274	0.5274
ВРАНОВО	16	715	1568/10	ЊИВА 3.класе	3	0.0099	0.0099
ВРАНОВО	16	715	1758/2	ВОЋЊАК 3.класе	3	0.1926	0.1926
ВРАНОВО	16 УКУПНО					2.9388	2.9388
ВРАНОВО	УКУПНО КО					46.2782	42.7733
ВРБОВАЦ	17	595	1921	ВИНОГРАД 4.класе	4	13.0547	13.0547
ВРБОВАЦ	17	595	2271	ВИНОГРАД 4.класе	4	9.7577	9.7577
ВРБОВАЦ	17	595	2306/1	ЊИВА 5.класе	5	1.3631	1.3631
ВРБОВАЦ	17	595	2306/2	ЊИВА 5.класе	5	2.3974	2.3974
ВРБОВАЦ	17	595	2310	ЊИВА 5.класе	5	1.9338	1.9338
ВРБОВАЦ	17	595	2327/1	ЊИВА 5.класе	5	7.1469	7.1469
ВРБОВАЦ	17	595	2338	ВИНОГРАД 4.класе	4	8.0950	8.0950
ВРБОВАЦ	17	595	2343	ВИНОГРАД 4.класе	4	8.6829	8.6829
ВРБОВАЦ	17 УКУПНО					52.4315	52.4315
ВРБОВАЦ	18	595	3/1	ЊИВА 2.класе	2	2.6105	2.6105
ВРБОВАЦ	18	595	9/1	ЊИВА 2.класе	2	1.2526	1.2526
ВРБОВАЦ	18	595	18	ЊИВА 2.класе	2	0.1154	0.1154
ВРБОВАЦ	18	595	38/6	ЊИВА 2.класе	2	0.6111	0.6111
ВРБОВАЦ	18	595	40/1	ЊИВА 2.класе	2	1.6132	1.6132
ВРБОВАЦ	18	595	71/1	ЊИВА 2.класе	2	0.0820	0.0820
ВРБОВАЦ	18	595	71/5	ЊИВА 2.класе	2	0.0718	0.0718
ВРБОВАЦ	18	595	136/4	ЛИВАДА 3.класе	3	0.0171	0.0171
ВРБОВАЦ	18	595	142/2	ЊИВА 2.класе	2	0.8855	0.8855
ВРБОВАЦ	18	595	143/2	ЊИВА 2.класе	2	0.1743	0.1743
ВРБОВАЦ	18	595	144/1	ЊИВА 2.класе	2	0.2485	0.2485
ВРБОВАЦ	18	595	144/2	ЊИВА 2.класе	2	0.1202	0.1202
ВРБОВАЦ	18	595	145/1	ЊИВА 2.класе	2	0.2203	0.2203
ВРБОВАЦ	18	595	145/3	ЊИВА 2.класе	2	0.0400	0.0400
ВРБОВАЦ	18	595	153/1	ЛИВАДА 1.класе	1	0.0370	0.0370
ВРБОВАЦ	18	595	153/3	ЊИВА 2.класе	2	0.1914	0.1914
ВРБОВАЦ	18	595	153/4	ЊИВА 2.класе	2	0.2276	0.2276
ВРБОВАЦ	18	595	154	ЊИВА 2.класе	2	0.4000	0.4000
ВРБОВАЦ	18	595	154	ЛИВАДА 1.класе	1	0.1347	0.1347
ВРБОВАЦ	18	595	155/1	ЛИВАДА 1.класе	1	0.8799	0.8799
ВРБОВАЦ	18	595	155/2	ЛИВАДА 1.класе	1	0.0485	0.0485
ВРБОВАЦ	18	595	157	ЊИВА 2.класе	2	0.2686	0.2686
ВРБОВАЦ	18	595	158/1	ЊИВА 2.класе	2	0.0342	0.0342
ВРБОВАЦ	18	595	158/2	ЊИВА 2.класе	2	0.0140	0.0140
ВРБОВАЦ	18	595	159/1	ЊИВА 2.класе	2	0.1186	0.1186
ВРБОВАЦ	18	595	159/2	ЊИВА 2.класе	2	0.0220	0.0220
ВРБОВАЦ	18	595	161/1	ПАШЊАК 2.класе	2	0.4600	0.4600
ВРБОВАЦ	18	595	161/2	ПАШЊАК 2.класе	2	0.0945	0.0945
ВРБОВАЦ	18	595	162/1	ЊИВА 2.класе	2	0.1247	0.1247
ВРБОВАЦ	18	595	162/3	ЊИВА 2.класе	2	0.1072	0.1072
ВРБОВАЦ	18	595	166/1	ЊИВА 2.класе	2	0.1767	0.1767
ВРБОВАЦ	18	595	166/2	ЊИВА 2.класе	2	0.1570	0.1570
ВРБОВАЦ	18	595	166/3	ЊИВА 2.класе	2	0.0090	0.0090
ВРБОВАЦ	18	595	166/4	ЊИВА 2.класе	2	0.1416	0.1416
ВРБОВАЦ	18	595	167/1	ЊИВА 2.класе	2	0.0623	0.0623
ВРБОВАЦ	18	595	170/1	ЊИВА 2.класе	2	0.2920	0.2920
ВРБОВАЦ	18	595	170/2	ЊИВА 2.класе	2	1.6277	1.6277
ВРБОВАЦ	18	595	170/3	ЊИВА 2.класе	2	0.9300	0.9300
ВРБОВАЦ	18	595	170/4	ЊИВА 2.класе	2	0.2785	0.2785
ВРБОВАЦ	18	595	217/7	ЊИВА 3.класе	3	0.6552	0.6552
ВРБОВАЦ	18	595	289/1	ЊИВА 3.класе	3	0.3579	0.3579
ВРБОВАЦ	18	595	447/1	ЊИВА 2.класе	2	0.0585	0.0585

ВРБОВАЦ	18	595	447/2	ЊИВА 2.класе	2	0.0865	0.0865
ВРБОВАЦ	18	595	447/3	ЊИВА 2.класе	2	0.1499	0.1499
ВРБОВАЦ	18	595	447/4	ЊИВА 2.класе	2	0.0968	0.0968
ВРБОВАЦ	18	595	448/1	ЊИВА 2.класе	2	0.3122	0.3122
ВРБОВАЦ	18	595	448/2	ПАШЊАК 2.класе	2	0.1163	0.1163
ВРБОВАЦ	18	595	452/1	ЊИВА 4.класе	4	0.2092	0.2092
ВРБОВАЦ	18	595	455/1	ЊИВА 2.класе	2	0.0757	0.0757
ВРБОВАЦ	18	595	455/2	ЊИВА 2.класе	2	0.0462	0.0462
ВРБОВАЦ	18	595	455/3	ЊИВА 2.класе	2	0.0463	0.0463
ВРБОВАЦ	18	595	455/4	ВОЋЊАК 4.класе	4	0.0735	0.0735
ВРБОВАЦ	18	595	455/5	ВОЋЊАК 4.класе	4	0.0414	0.0414
ВРБОВАЦ	18	595	455/6	ВОЋЊАК 4.класе	4	0.0313	0.0313
ВРБОВАЦ	18	595	457	ЊИВА 2.класе	2	0.3920	0.3920
ВРБОВАЦ	18	595	458/1	ЊИВА 4.класе	4	1.3389	1.3389
ВРБОВАЦ	18	595	458/2	ЊИВА 3.класе	3	0.0600	0.0600
ВРБОВАЦ	18	595	458/2	ЊИВА 4.класе	4	0.1294	0.1294
ВРБОВАЦ	18	595	458/3	ЊИВА 3.класе	3	0.0200	0.0200
ВРБОВАЦ	18	595	458/3	ЊИВА 4.класе	4	0.0344	0.0344
ВРБОВАЦ	18	595	462	ЊИВА 4.класе	4	0.0419	0.0419
ВРБОВАЦ	18	595	622/5	ЊИВА 4.класе	4	0.1633	0.1633
ВРБОВАЦ	18	595	1228	ЊИВА 5.класе	5	0.1816	0.1816
ВРБОВАЦ	18	595	1230/2	ЊИВА 5.класе	5	0.1063	0.1063
ВРБОВАЦ	18	595	1318	ЛИВАДА 2.класе	2	0.6400	0.6400
ВРБОВАЦ	18	595	1324	ЊИВА 3.класе	3	0.5216	0.5216
ВРБОВАЦ	18	595	1329	ЊИВА 2.класе	2	0.4052	0.4052
ВРБОВАЦ	18	595	1330/2	ЊИВА 2.класе	2	0.1173	0.1173
ВРБОВАЦ	18	595	1331/3	ЊИВА 2.класе	2	0.2123	0.2123
ВРБОВАЦ	18	595	1333/2	ЛИВАДА 2.класе	2	0.0526	0.0526
ВРБОВАЦ	18	595	1334/1	ЛИВАДА 4.класе	4	0.1735	0.1735
ВРБОВАЦ	18	595	1334/2	ЛИВАДА 4.класе	4	0.1735	0.1735
ВРБОВАЦ	18	595	1335	ЊИВА 2.класе	2	0.1742	0.1742
ВРБОВАЦ	18	595	1336/3	ЊИВА 2.класе	2	0.1032	0.1032
ВРБОВАЦ	18	595	1398/1	ЊИВА 2.класе	2	0.0358	0.0358
ВРБОВАЦ	18	595	1398/2	ЊИВА 2.класе	2	1.3328	1.3328
ВРБОВАЦ	18	595	1400/2	ЊИВА 2.класе	2	0.0250	0.0250
ВРБОВАЦ	18	595	1400/3	ЊИВА 2.класе	2	0.0290	0.0290
ВРБОВАЦ	18	595	1418/2	ЊИВА 2.класе	2	0.2307	0.2307
ВРБОВАЦ	18	595	1422/2	ЊИВА 2.класе	2	0.1396	0.1396
ВРБОВАЦ	18	595	1422/3	ЊИВА 2.класе	2	0.0230	0.0230
ВРБОВАЦ	18	595	1423/1	ЊИВА 2.класе	2	1.6173	1.6173
ВРБОВАЦ	18	595	1431/3	ЊИВА 2.класе	2	0.0103	0.0103
ВРБОВАЦ	18	595	1432/8	ЊИВА 2.класе	2	0.0090	0.0090
ВРБОВАЦ	18	595	1432/9	ЊИВА 2.класе	2	0.0228	0.0228
ВРБОВАЦ	18	595	1433/3	ЊИВА 2.класе	2	0.0603	0.0603
ВРБОВАЦ	18	595	1436/3	ЛИВАДА 2.класе	2	0.0855	0.0855
ВРБОВАЦ	18	595	1437/3	ЛИВАДА 2.класе	2	0.1382	0.1382
ВРБОВАЦ	18	595	1437/4	ЊИВА 2.класе	2	0.1200	0.1200
ВРБОВАЦ	18	595	1437/4	ПАШЊАК 2.класе	2	0.1157	0.1157
ВРБОВАЦ	18	595	1437/5	ЊИВА 2.класе	2	0.0684	0.0684
ВРБОВАЦ	18	595	1438/1	ЛИВАДА 2.класе	2	0.0557	0.0557
ВРБОВАЦ	18	595	1438/2	ЛИВАДА 2.класе	2	0.0328	0.0328
ВРБОВАЦ	18	595	1441	ЊИВА 3.класе	3	2.0232	2.0232
ВРБОВАЦ	18	595	1443/2	ЛИВАДА 2.класе	2	0.0363	0.0363
ВРБОВАЦ	18	595	1475	ЊИВА 3.класе	3	0.5757	0.5757
ВРБОВАЦ	18	595	1476	ЊИВА 3.класе	3	0.5213	0.5213
ВРБОВАЦ	18	595	1510/6	ЊИВА 5.класе	5	0.2225	0.2225
ВРБОВАЦ	18	595	1511/1	ЊИВА 5.класе	5	1.2847	1.2847
ВРБОВАЦ	18	595	1521/3	ЛИВАДА 3.класе	3	0.2513	0.2513
ВРБОВАЦ	18	595	1521/6	ЛИВАДА 2.класе	2	0.0322	0.0322

ВРБОВАЦ	18	595	1529/1	ЊИВА 5.класе	5	0.7313	0.7313	
ВРБОВАЦ	18	595	1530/1	ПАШЊАК 3.класе	3	0.5033	0.5033	
ВРБОВАЦ	18	595	1553/5	ЊИВА 5.класе	5	0.3000	0.3000	
ВРБОВАЦ	18	595	1580/1	ЊИВА 5.класе	5	1.1000	1.1000	
ВРБОВАЦ	18	595	1580/2	ЊИВА 5.класе	5	0.4980	0.4980	
ВРБОВАЦ	18	595	1588/1	ЊИВА 5.класе	5	1.1455	1.1455	
ВРБОВАЦ	18	595	1588/3	ЊИВА 5.класе	5	0.6500	0.6500	
ВРБОВАЦ	18	595	1611/1	ЊИВА 5.класе	5	0.7893	0.7893	
ВРБОВАЦ	18	595	1837/2	ЊИВА 4.класе	4	0.0958	0.0958	
ВРБОВАЦ	18	595	1838	ЊИВА 4.класе	4	0.9087	0.9087	
ВРБОВАЦ	18	595	1840	ЊИВА 4.класе	4	0.3647	0.3647	
ВРБОВАЦ	18	595	1843	ЊИВА 4.класе	4	1.6011	1.6011	
ВРБОВАЦ	18	595	1846	ЊИВА 5.класе	5	0.6867	0.6867	
ВРБОВАЦ	18	595	1847	ЊИВА 5.класе	5	0.8376	0.8376	
ВРБОВАЦ	18	595	1852/5	ЊИВА 4.класе	4	0.7695	0.7695	
ВРБОВАЦ	18	595	1852/6	ЊИВА 4.класе	4	1.0007	1.0007	
ВРБОВАЦ	18	595	1971/1	ЊИВА 3.класе	3	1.0180	1.0180	
ВРБОВАЦ	18	595	1971/2	ВИНОГРАД 3.класе	3	0.1107	0.1107	
ВРБОВАЦ	18	595	1971/3	ЊИВА 3.класе	3	0.0523	0.0523	
ВРБОВАЦ	18	595	1974	ЊИВА 3.класе	3	0.7750	0.7750	
ВРБОВАЦ	18	595	1975	ЊИВА 3.класе	3	0.6000	0.6000	
ВРБОВАЦ	18	595	1979	ЊИВА 3.класе	3	0.5095	0.5095	
ВРБОВАЦ	18	595	1981	ЊИВА 3.класе	3	0.4871	0.4871	
ВРБОВАЦ	18	595	1982	ЊИВА 3.класе	3	0.4763	0.4763	
ВРБОВАЦ	18	595	1983	ЊИВА 3.класе	3	0.2246	0.2246	
ВРБОВАЦ	18	595	1984	ЊИВА 3.класе	3	0.2623	0.2623	
ВРБОВАЦ	18	595	2161	ЊИВА 3.класе	3	0.4528	0.4528	
ВРБОВАЦ	18	595	2162	ЊИВА 3.класе	3	0.4998	0.4998	
ВРБОВАЦ	18	595	2168	ЊИВА 3.класе	3	0.5000	0.5000	
ВРБОВАЦ	18	595	2295/12	ЊИВА 5.класе	5	0.3446	0.3446	
ВРБОВАЦ		18	УКУПНО			49.6926	49.6926	
ВРБОВАЦ	19	1410	71/2	ЊИВА 2.класе	2	0.7854	0.7854	
ВРБОВАЦ	19	1410	73/1	ЊИВА 2.класе	2	0.1408	0.1408	
ВРБОВАЦ	19	1410	73/4	ЊИВА 2.класе	2	0.4747	0.4747	
ВРБОВАЦ	19	1410	73/5	ЊИВА 2.класе	2	0.8226	0.8226	
ВРБОВАЦ	19	1410	217/1	ЊИВА 3.класе	3	0.9373	0.9373	
ВРБОВАЦ	19	1410	289/3	ЊИВА 3.класе	3	0.1342	0.1342	
ВРБОВАЦ	19	1410	403	ЊИВА 3.класе	3	1.1022	1.1022	
ВРБОВАЦ	19	1410	475	ЊИВА 3.класе	3	0.6289	0.6289	
ВРБОВАЦ	19	1410	622/4	ЊИВА 4.класе	4	0.5845	0.5845	
ВРБОВАЦ	19	1410	796/1	ЊИВА 3.класе	3	0.4382	0.4382	
ВРБОВАЦ	19	1410	796/2	ЊИВА 3.класе	3	0.6000	0.6000	
ВРБОВАЦ	19	1410	970	ВОЋЊАК 4.класе	4	0.0749	0.0749	
ВРБОВАЦ	19	1410	970	ПАШЊАК 2.класе	2	0.0660	0.0660	
ВРБОВАЦ	19	1410	1249	ЊИВА 3.класе	3	0.1043	0.1043	
ВРБОВАЦ	19	1410	1520/1	ЊИВА 3.класе	3	0.5513	0.5513	
ВРБОВАЦ	19	1410	1521/1	ЛИВАДА 3.класе	3	0.5452	0.5452	
ВРБОВАЦ	19	1410	1521/4	ЛИВАДА 3.класе	3	0.3000	0.3000	
ВРБОВАЦ	19	1410	1523/1	ЛИВАДА 3.класе	3	0.1180	0.1180	
ВРБОВАЦ	19	1410	1523/2	ЛИВАДА 3.класе	3	0.1109	0.1109	
ВРБОВАЦ	19	1410	1585/1	ЊИВА 5.класе	5	0.2932	0.2932	
ВРБОВАЦ	19	1410	1585/2	ЊИВА 5.класе	5	0.5750	0.5750	
ВРБОВАЦ	19	1410	1791/5	ЊИВА 5.класе	5	1.0020	1.0020	
ВРБОВАЦ	19	1410	1900/1	ЊИВА 4.класе	4	0.3545	0.3545	
ВРБОВАЦ	19	1410	2128/1	ЊИВА 3.класе	3	0.3700	0.3700	
ВРБОВАЦ		19	УКУПНО			11.1141	11.1141	
ВРБОВАЦ	20	60	71/4	ЊИВА 2.класе	2	0.1608	0.0536	св.Марић Милорад
ВРБОВАЦ	20	788	271/2	ЊИВА 3.класе	3	0.5191	0.2596	св.Величковић Светозар
ВРБОВАЦ		20	УКУПНО			0.6799	0.3132	

ВРБОВАЦ		УКУПНО КО				113.9181	113.5514	
ВУЧАК	21	427	1191/1	ВИНОГРАД 2. класе	2	58.1811	58.1811	
ВУЧАК	21	427	1191/3	ВИНОГРАД 2. класе	2	0.1716	0.1716	
ВУЧАК	21	427	1191/4	ВИНОГРАД 2. класе	2	1.2550	1.2550	
ВУЧАК	21	427	1194/16	ЊИВА 4. класе	4	3.6209	3.6209	
ВУЧАК	21	427	1331/1	ЊИВА 4. класе	4	2.6027	2.6027	
ВУЧАК	21	427	1331/2	ЊИВА 4. класе	4	2.2906	2.2906	
ВУЧАК	21	427	1242	ЊИВА 4. класе	4	5.2518	5.2518	
ВУЧАК	21	427	1318/1	ЊИВА 6. класе	6	0.5734	0.5734	
ВУЧАК	21	УКУПНО				73.9471	73.9471	без накнаде 1
ВУЧАК	22	427	200/1	ЊИВА 2. класе	2	1.3494	1.3494	
ВУЧАК	22	427	200/2	ЊИВА 2. класе	2	0.7532	0.7532	
ВУЧАК	22	427	232/3	ЊИВА 2. класе	2	1.6694	1.6694	
ВУЧАК	22	427	237/15	ЊИВА 2. класе	2	0.0377	0.0377	
ВУЧАК	22	427	365	ЛИВАДА 2. класе	2	0.1249	0.1249	
ВУЧАК	22	427	367/1	ЛИВАДА 2. класе	2	1.1962	1.1962	
ВУЧАК	22	427	367/3	ЛИВАДА 2. класе	2	0.0137	0.0137	
ВУЧАК	22	427	367/4	ЛИВАДА 2. класе	2	0.0118	0.0118	
ВУЧАК	22	427	367/5	ЛИВАДА 2. класе	2	0.2356	0.2356	
ВУЧАК	22	427	373/3	ЊИВА 2. класе	2	0.2516	0.2516	
ВУЧАК	22	427	387/1	ЊИВА 2. класе	2	0.0759	0.0759	
ВУЧАК	22	427	867/6	ЊИВА 4. класе	4	0.1994	0.1994	
ВУЧАК	22	427	867/7	ЊИВА 4. класе	4	0.0374	0.0374	
ВУЧАК	22	427	867/9	ЊИВА 4. класе	4	1.6313	1.6313	
ВУЧАК	22	427	932/38	ЛИВАДА 4. класе	4	0.1009	0.1009	
ВУЧАК	22	427	932/39	ЛИВАДА 4. класе	4	0.0404	0.0404	
ВУЧАК	22	427	932/45	ЛИВАДА 4. класе	4	0.1276	0.1276	
ВУЧАК	22	427	932/49	ЊИВА 4. класе	4	0.2698	0.2698	
ВУЧАК	22	427	932/52	ЊИВА 4. класе	4	0.0125	0.0125	
ВУЧАК	22	427	932/71	ЊИВА 4. класе	4	0.0703	0.0703	
ВУЧАК	22	427	1070/11	ВИНОГРАД 2. класе	2	0.1793	0.1793	
ВУЧАК	22	427	1070/12	ЊИВА 4. класе	4	0.2447	0.2447	
ВУЧАК	22	427	1140/2	ЊИВА 4. класе	4	0.0164	0.0164	
ВУЧАК	22	427	1191/2	ВИНОГРАД 2. класе	2	8.4399	8.4399	
ВУЧАК	22	УКУПНО				17.0893	17.0893	
ВУЧАК	23	989	1323	ЊИВА 4. класе	4	0.3286	0.1354	сув. Господиновић Светлана
ВУЧАК	23	1182	426	ЊИВА 5. класе	5	0.9011	0.4983	сув. Крчмаревић Станко
ВУЧАК	23	1474	212	ЊИВА 2. класе	2	2.0460	2.0444	сув. Петровић Танасије
ВУЧАК	23	УКУПНО				3.2757	2.6781	
ВУЧАК		УКУПНО КО				94.3121	93.7145	
ДОБРИ ДО	24	383	19/4	ЛИВАДА 3. класе	3	0.6085	0.6085	
ДОБРИ ДО	24	383	114	ЛИВАДА 3. класе	3	0.3640	0.3640	
ДОБРИ ДО	24	383	115	ЛИВАДА 3. класе	3	0.2700	0.2700	
ДОБРИ ДО	24	383	200	ЛИВАДА 3. класе	3	0.2287	0.2287	
ДОБРИ ДО	24	383	699/1	ЊИВА 5. класе	5	0.2636	0.2636	
ДОБРИ ДО	24	383	699/2	ЊИВА 5. класе	5	0.2051	0.2051	
ДОБРИ ДО	24	383	699/3	ЊИВА 5. класе	5	0.2167	0.2167	
ДОБРИ ДО	24	383	891/1	ЊИВА 5. класе	5	0.1129	0.1129	
ДОБРИ ДО	24	383	1069/2	ЊИВА 5. класе	5	0.1334	0.1334	
ДОБРИ ДО	24	383	1070/2	ЊИВА 5. класе	5	0.1044	0.1044	
ДОБРИ ДО	24	383	1078	ЊИВА 5. класе	5	0.8689	0.8689	
ДОБРИ ДО	24	383	1213/1	ЊИВА 6. класе	6	0.3719	0.3719	
ДОБРИ ДО	24	383	1213/2	ЊИВА 6. класе	6	0.4961	0.4961	
ДОБРИ ДО	24	383	1213/5	ЊИВА 6. класе	6	0.1160	0.1160	
ДОБРИ ДО	24	383	1213/7	ЊИВА 6. класе	6	0.6374	0.6374	
ДОБРИ ДО	24	383	1248	ЊИВА 5. класе	5	8.4198	8.4198	
ДОБРИ ДО	24	383	1257/4	ЊИВА 5. класе	5	0.7997	0.7997	
ДОБРИ ДО	24	383	1548	ЊИВА 7. класе	7	0.3672	0.3672	
ДОБРИ ДО	24	383	1794/3	ПАШЊАК 3. класе	3	0.2825	0.2825	
ДОБРИ ДО	24	383	2093/4	ЊИВА 4. класе	4	0.8911	0.8911	
ДОБРИ ДО	24	383	2164/9	ЊИВА 5. класе	5	0.1341	0.1341	
ДОБРИ ДО	24	383	2260	ЊИВА 5. класе	5	0.4828	0.4828	
ДОБРИ ДО	24	383	2323/1	ЊИВА 3. класе	3	0.0496	0.0496	
ДОБРИ ДО	24	383	2325	ВОЋЊАК 4. класе	4	0.1461	0.1461	
ДОБРИ ДО	24	383	2339	ЛИВАДА 5. класе	5	0.3713	0.3713	
ДОБРИ ДО	24	383	2340	ЛИВАДА 4. класе	4	0.1193	0.1193	
ДОБРИ ДО	24	383	2480/3	ЊИВА 7. класе	7	0.4618	0.4618	

ДОБРИ ДО	24	383	2480/4	ЊИВА 7.класе	7	0.1272	0.1272	
ДОБРИ ДО	24	383	2483/2	ЊИВА 7.класе	7	0.3932	0.3932	
ДОБРИ ДО	24	383	2483/4	ЊИВА 7.класе	7	0.0116	0.0116	
ДОБРИ ДО	24	383	2539	ЊИВА 3.класе	3	1.5275	1.5275	
ДОБРИ ДО	24	383	2555	ЊИВА 5.класе	5	2.1715	2.1715	
ДОБРИ ДО	24	383	2570/2	ЊИВА 5.класе	5	0.0494	0.0494	
ДОБРИ ДО	24	383	2573/2	ЛИВАДА 5.класе	5	0.0425	0.0425	
ДОБРИ ДО	24	383	2576/2	ЊИВА 5.класе	5	0.0505	0.0505	
ДОБРИ ДО	24	383	2596/2	ЊИВА 5.класе	5	0.0616	0.0616	
ДОБРИ ДО	24	383	2610	ЊИВА 5.класе	5	2.1711	2.1711	
ДОБРИ ДО	24	383	2616	ЊИВА 5.класе	5	1.6744	1.6744	
ДОБРИ ДО	24	383	2617/1	ЊИВА 5.класе	5	0.1741	0.1741	
ДОБРИ ДО	24	383	2625	ЊИВА 3.класе	3	2.4392	2.4392	
ДОБРИ ДО	24	383	3040/4	ЊИВА 5.класе	5	2.6245	2.6245	
ДОБРИ ДО	24	383	3130/12	ЊИВА 6.класе	6	0.1386	0.1386	
ДОБРИ ДО	24	383	3206/1	ЊИВА 3.класе	3	0.8882	0.8882	
ДОБРИ ДО	24	383	3206/4	ЊИВА 3.класе	3	1.9813	1.9813	
ДОБРИ ДО	24	383	3213	ЊИВА 3.класе	3	0.1494	0.1494	
ДОБРИ ДО	24	383	3214	ЊИВА 3.класе	3	0.8340	0.8340	
ДОБРИ ДО	24	УКУПНО				35.0327	35.0327	
ДОБРИ ДО	25	246	234/7	ЊИВА 5.класе	5	0.0105	0.0035	св.Гитарих Костадин и Светолик
ДОБРИ ДО	25	1335	2878	ЊИВА 5.класе	5	0.9864	0.3836	св. Милутиновић Стојко, Јованка и Милорад
ДОБРИ ДО	25	УКУПНО				0.9969	0.3871	
ДОБРИ ДО	26	779	1290	ЊИВА 4.класе	4	0.3557	0.3557	
ДОБРИ ДО	26	779	1291	ВОЋЊАК 4.класе	4	0.1376	0.1376	
ДОБРИ ДО	26	779	2025/2	ЊИВА 4.класе	4	0.5936	0.5936	
ДОБРИ ДО	26	УКУПНО				1.0869	1.0869	
ДОБРИ ДО		УКУПНО КО				37.1165	36.5067	
ДРУГОВАЦ 1	27	2556	245/1	ЊИВА 5.класе	5	0.6721	0.6721	
ДРУГОВАЦ 1	27	УКУПНО				0.6721	0.6721	
ДРУГОВАЦ 1	28	1627	3596	ЛИВАДА 4.класе	4	0.7024	0.4014	св.Стевановић Милош
ДРУГОВАЦ 1	28	УКУПНО				0.7024	0.4014	
ДРУГОВАЦ 1		УКУПНО КО				1.3745	1.0735	
КОЛАРИ	29	541	734	ВОЋЊАК 2.класе	2	2.1615	2.1615	
КОЛАРИ	29	541	735	ВОЋЊАК 2.класе	2	0.9004	0.9004	
КОЛАРИ	29	541	736	ВОЋЊАК 2.класе	2	0.5607	0.5607	
КОЛАРИ	29	541	737	ВОЋЊАК 2.класе	2	0.5893	0.5893	
КОЛАРИ	29	541	738	ВОЋЊАК 2.класе	2	0.4648	0.4648	
КОЛАРИ	29	541	739	ВОЋЊАК 2.класе	2	0.4422	0.4422	
КОЛАРИ	29	541	740	ВОЋЊАК 2.класе	2	0.4949	0.4949	
КОЛАРИ	29	541	741	ВОЋЊАК 2.класе	2	0.5620	0.5620	
КОЛАРИ	29	541	742	ВОЋЊАК 2.класе	2	0.1863	0.1863	
КОЛАРИ	29	541	743	ВОЋЊАК 2.класе	2	0.5337	0.5337	
КОЛАРИ	29	541	744	ВОЋЊАК 2.класе	2	1.1995	1.1995	
КОЛАРИ	29	541	745	ВОЋЊАК 2.класе	2	0.4505	0.4505	
КОЛАРИ	29	541	1077/1	ЊИВА 3.класе	3	0.6444	0.6444	
КОЛАРИ	29	541	1078/1	ЊИВА 2.класе	2	1.0381	1.0381	
КОЛАРИ	29	541	1084	ЊИВА 3.класе	3	0.2222	0.2222	
КОЛАРИ	29	541	1088	ЊИВА 3.класе	3	0.6060	0.6060	
КОЛАРИ	29	541	1090	ЊИВА 3.класе	3	0.3708	0.3708	
КОЛАРИ	29	541	1092	ЊИВА 3.класе	3	1.7549	1.7549	
КОЛАРИ	29	541	1093	ЊИВА 3.класе	3	0.2764	0.2764	
КОЛАРИ	29	541	1094	ЊИВА 3.класе	3	0.0425	0.0425	
КОЛАРИ	29	541	1096/1	ВОЋЊАК 2.класе	2	1.7682	1.7682	
КОЛАРИ	29	541	1096/2	ВОЋЊАК 2.класе	2	0.1340	0.1340	
КОЛАРИ	29	541	1096/3	ВОЋЊАК 2.класе	2	1.3438	1.3438	
КОЛАРИ	29	541	1097/1	ВОЋЊАК 2.класе	2	0.7783	0.7783	
КОЛАРИ	29	541	1097/2	ЊИВА 3.класе	3	0.0285	0.0285	
КОЛАРИ	29	541	1098	ЊИВА 3.класе	3	0.5397	0.5397	
КОЛАРИ	29	541	1099	ВОЋЊАК 2.класе	2	0.4861	0.4861	
КОЛАРИ	29	541	1100	ВОЋЊАК 2.класе	2	0.3294	0.3294	
КОЛАРИ	29	541	1101	ВОЋЊАК 2.класе	2	0.4951	0.4951	
КОЛАРИ	29	541	1106	ВОЋЊАК 2.класе	2	5.8603	5.8603	
КОЛАРИ	29	541	1108	ВОЋЊАК 2.класе	2	2.1047	2.1047	
КОЛАРИ	29	541	1109	ВОЋЊАК 2.класе	2	3.2896	3.2896	
КОЛАРИ	29	541	1110	ВОЋЊАК 2.класе	2	0.7044	0.7044	
КОЛАРИ	29	541	1111	ВОЋЊАК 2.класе	2	0.1934	0.1934	
КОЛАРИ	29	541	1112	ВОЋЊАК 2.класе	2	0.1323	0.1323	

КОЛАРИ	29	541	1113	ВОЋЊАК 2.класе	2	0.1979	0.1979	
КОЛАРИ	29	541	1114	ВОЋЊАК 2.класе	2	0.1523	0.1523	
КОЛАРИ	29	541	1124/1	ВОЋЊАК 2.класе	2	1.9531	1.9531	
КОЛАРИ	29	541	1124/2	ЊИВА 3.класе	3	0.3079	0.3079	
КОЛАРИ	29	541	1125	ВОЋЊАК 3.класе	3	1.3637	1.3637	
КОЛАРИ	29	541	1126	ВОЋЊАК 2.класе	2	0.1759	0.1759	
КОЛАРИ	29	541	1127	ВОЋЊАК 3.класе	3	0.7136	0.7136	
КОЛАРИ	29	541	1128	ВОЋЊАК 3.класе	3	0.6961	0.6961	
КОЛАРИ	29	541	1129	ВОЋЊАК 3.класе	3	1.0064	1.0064	
КОЛАРИ	29	541	1131/1	ВОЋЊАК 2.класе	2	0.5273	0.5273	
КОЛАРИ	29	541	1131/2	ЊИВА 3.класе	3	0.1491	0.1491	
КОЛАРИ	29	541	1132/1	ВОЋЊАК 2.класе	2	0.2193	0.2193	
КОЛАРИ	29	541	1132/2	ЊИВА 3.класе	3	0.0700	0.0700	
КОЛАРИ	29	541	1135/1	ВОЋЊАК 2.класе	2	0.5750	0.5750	
КОЛАРИ	29	541	1135/2	ВОЋЊАК 2.класе	2	0.4415	0.4415	
КОЛАРИ	29	541	1137/1	ЊИВА 3.класе	3	0.0459	0.0459	
КОЛАРИ	29	541	1143/2	ЊИВА 3.класе	3	0.6171	0.6171	
КОЛАРИ	29	541	1144	ЊИВА 3.класе	3	0.2886	0.2886	
КОЛАРИ		29 УКУПНО				41.1896	41.1896	
КОЛАРИ	30	541	115/5	ЊИВА 5.класе	5	2.4126	2.4126	
КОЛАРИ	30	541	115/8	ЊИВА 5.класе	5	0.5874	0.5874	
КОЛАРИ	30	541	121/7	ЊИВА 4.класе	4	0.2585	0.2585	
КОЛАРИ	30	541	357/10	ВОЋЊАК 5.класе	5	0.1489	0.1489	
КОЛАРИ	30	541	357/12	ВОЋЊАК 5.класе	5	0.2616	0.2616	
КОЛАРИ	30	541	375	ЊИВА 4.класе	4	6.3174	6.3174	
КОЛАРИ	30	541	378/1	ЊИВА 3.класе	3	0.0940	0.0940	
КОЛАРИ	30	541	458	ЊИВА 6.класе	6	0.4080	0.4080	
КОЛАРИ	30	541	731/2	ВОЋЊАК 3.класе	3	0.2000	0.2000	
КОЛАРИ	30	541	732/11	ВОЋЊАК 3.класе	3	0.9108	0.9108	
КОЛАРИ	30	541	732/12	ВОЋЊАК 3.класе	3	0.4554	0.4554	
КОЛАРИ	30	541	746/2	ВОЋЊАК 2.класе	2	0.1767	0.1767	
КОЛАРИ	30	541	747/2	ВОЋЊАК 2.класе	2	0.4155	0.4155	
КОЛАРИ	30	541	827/1	ЊИВА 4.класе	4	1.2601	1.2601	
КОЛАРИ	30	541	829/1	ЊИВА 4.класе	4	0.1622	0.1622	
КОЛАРИ	30	541	840	ЊИВА 4.класе	4	0.6982	0.6982	
КОЛАРИ	30	541	848/1	ЊИВА 4.класе	4	0.2510	0.2510	
КОЛАРИ	30	541	858/1	ЊИВА 4.класе	4	1.9000	1.9000	
КОЛАРИ	30	541	858/2	ЛИВАДА 4.класе	4	0.0161	0.0161	
КОЛАРИ	30	541	858/4	ЊИВА 4.класе	4	1.1776	1.1776	
КОЛАРИ	30	541	863	ЊИВА 4.класе	4	0.1900	0.1900	
КОЛАРИ	30	541	876/2	ЛИВАДА 3.класе	3	0.3798	0.3798	
КОЛАРИ	30	541	877/2	ВОЋЊАК 2.класе	2	0.1816	0.1816	
КОЛАРИ	30	541	884/2	ЊИВА 4.класе	4	2.5725	2.5725	
КОЛАРИ	30	541	885/12	ЛИВАДА 4.класе	4	0.0324	0.0324	
КОЛАРИ	30	541	885/13	ЛИВАДА 4.класе	4	0.0012	0.0012	
КОЛАРИ	30	541	893	ЊИВА 4.класе	4	0.3864	0.3864	
КОЛАРИ	30	541	911/1	ЊИВА 4.класе	4	1.0412	1.0412	
КОЛАРИ	30	541	912/1	ЊИВА 4.класе	4	4.1618	4.1618	
КОЛАРИ	30	541	1020	ПАШЊАК 3.класе	3	0.1212	0.1212	
КОЛАРИ	30	541	1021/1	ВОЋЊАК 5.класе	5	0.3222	0.3222	
КОЛАРИ	30	541	1021/2	ВОЋЊАК 5.класе	5	0.0785	0.0785	
КОЛАРИ	30	541	1022	ПАШЊАК 3.класе	3	0.5705	0.5705	
КОЛАРИ	30	541	1023	ПАШЊАК 3.класе	3	0.3696	0.3696	
КОЛАРИ	30	541	1037	ВОЋЊАК 2.класе	2	0.6800	0.6800	
КОЛАРИ	30	541	1122/4	ЊИВА 3.класе	3	0.4247	0.4247	
КОЛАРИ	30	541	1165/1	ЊИВА 2.класе	2	0.8559	0.8559	
КОЛАРИ	30	541	1165/2	ЊИВА 2.класе	2	0.2552	0.2552	
КОЛАРИ	30	541	1207/1	ЊИВА 2.класе	2	0.2324	0.2324	
КОЛАРИ	30	541	1207/2	ЊИВА 2.класе	2	0.1599	0.1599	
КОЛАРИ	30	541	1207/3	ЊИВА 2.класе	2	0.1261	0.1261	
КОЛАРИ	30	541	1217/4	ЊИВА 2.класе	2	0.2674	0.2674	
КОЛАРИ	30	541	1254/3	ЊИВА 4.класе	4	0.3872	0.3872	
КОЛАРИ	30	819	885/11	ЛИВАДА 4.класе	4	0.0150	0.0150	
КОЛАРИ		30 УКУПНО				31.9247	31.9247	
КОЛАРИ	31	1409	1280/1	ЊИВА 4.класе	4	0.1212	0.0606	суб.ДППК Годомин у стечају
КОЛАРИ		31 УКУПНО				0.1212	0.0606	
КОЛАРИ	32	461	813/1	ЛИВАДА 4.класе	4	0.4798	0.4798	
КОЛАРИ		32 УКУПНО				0.4798	0.4798	
КОЛАРИ		УКУПНО КО				73.7153	73.6547	

ЛАНДОЛ	33	588	698/8	ЊИВА	4	0.1602	0.1602
ЛАНДОЛ	33	588	1963/1	ЊИВА	3	1.0363	1.0363
ЛАНДОЛ	33	588	1963/3	ЊИВА	3	1.4732	1.4732
ЛАНДОЛ	33	588	1974	ЊИВА	2	0.0938	0.0938
ЛАНДОЛ	33	588	1977	ЊИВА	2	1.0907	1.0907
ЛАНДОЛ	33	588	2081	ЊИВА	2	0.1513	0.1513
ЛАНДОЛ	33	588	2089/1	ЊИВА	1	0.5267	0.5267
ЛАНДОЛ	33	588	2089/2	ЊИВА	1	0.5343	0.5343
ЛАНДОЛ	33	588	2089/3	ЊИВА	1	0.4737	0.4737
ЛАНДОЛ	33	588	2099/1	ЛИВАДА	3	0.6277	0.6277
ЛАНДОЛ	33	588	2099/2	ЛИВАДА	3	0.2727	0.2727
ЛАНДОЛ	33	588	2115	ЛИВАДА	5	0.5579	0.5579
ЛАНДОЛ	33	588	2121	ЛИВАДА	4	0.0693	0.0693
ЛАНДОЛ	33	588	2122/1	ЊИВА	2	0.2200	0.2200
ЛАНДОЛ	33	588	2122/2	ЊИВА	2	0.2299	0.2299
ЛАНДОЛ	33	588	2124/3	ЛИВАДА	6	0.0176	0.0176
ЛАНДОЛ	33	588	2127/3	ЊИВА	2	0.3783	0.3783
ЛАНДОЛ	33	588	2140	ЊИВА	2	0.3390	0.3390
ЛАНДОЛ	33	588	2163/1	ЊИВА	2	0.7883	0.7883
ЛАНДОЛ	33	588	2163/2	ЛИВАДА	4	0.3218	0.3218
ЛАНДОЛ	33	588	2164/1	ЊИВА	2	0.8046	0.8046
ЛАНДОЛ	33	588	2165/1	ЛИВАДА	4	1.2320	1.2320
ЛАНДОЛ	33	588	2165/4	ЛИВАДА	4	0.2179	0.2179
ЛАНДОЛ	33	588	2166/1	ЛИВАДА	3	0.3299	0.3299
ЛАНДОЛ	33	588	2174	ЛИВАДА	3	0.1788	0.1788
ЛАНДОЛ	33	588	2195/1	ЛИВАДА	3	0.7102	0.7102
ЛАНДОЛ	33	588	2200/1	ЛИВАДА	3	1.7022	1.7022
ЛАНДОЛ	33	588	2200/3	ЛИВАДА	2	0.0430	0.0430
ЛАНДОЛ	33	588	2200/4	ЛИВАДА	3	0.2739	0.2739
ЛАНДОЛ	33	588	2200/5	ЛИВАДА	3	0.1167	0.1167
ЛАНДОЛ	33	588	2203/1	ЛИВАДА	3	0.6453	0.6453
ЛАНДОЛ	33	588	2203/2	ЛИВАДА	3	0.4495	0.4495
ЛАНДОЛ	33	588	2203/5	ЛИВАДА	3	0.7101	0.7101
ЛАНДОЛ	33	588	2208/1	ЛИВАДА	3	1.3340	1.3340
ЛАНДОЛ	33	588	2210/1	ЛИВАДА	2	0.7554	0.7554
ЛАНДОЛ	33	588	2210/2	ЛИВАДА	2	0.7390	0.7390
ЛАНДОЛ	33	588	2241	ЛИВАДА	3	0.0628	0.0628
ЛАНДОЛ	33	588	2247	ЊИВА	3	1.2105	1.2105
ЛАНДОЛ	33	588	2365/1	ЛИВАДА	3	0.1431	0.1431
ЛАНДОЛ	33	588	2372/3	ЊИВА	3	0.6091	0.6091
ЛАНДОЛ	33	588	2373	ЊИВА	3	4.0260	4.0260
ЛАНДОЛ		33 УКУПНО				25.6567	25.6567
ЛАНДОЛ	34	588	698/1	ЊИВА 4.класе	4	1.2034	1.2034
ЛАНДОЛ	34	588	698/7	ЊИВА 4.класе	4	0.1855	0.1855
ЛАНДОЛ	34	588	1062/2	ЊИВА 3.класе	3	0.1262	0.1262
ЛАНДОЛ	34	588	1253	ЊИВА 4.класе	4	0.4302	0.4302
ЛАНДОЛ	34	588	1295/6	ЊИВА 3.класе	3	0.0403	0.0403
ЛАНДОЛ	34	588	1317	ВОЋЊАК 3.класе	3	0.0722	0.0722
ЛАНДОЛ	34	588	1338	ЊИВА 3.класе	3	0.5817	0.5817
ЛАНДОЛ	34	588	2024	ЊИВА 3.класе	3	0.4550	0.4550
ЛАНДОЛ	34	588	2033/2	ЊИВА 3.класе	3	5.4831	5.4831
ЛАНДОЛ	34	588	2301	ЊИВА 3.класе	3	1.1464	1.1464
ЛАНДОЛ	34	588	2308/1	ЊИВА 3.класе	3	0.4800	0.4800
ЛАНДОЛ	34	588	2308/2	ЊИВА 3.класе	3	1.3345	1.3345
ЛАНДОЛ	34	588	2308/3	ЊИВА 3.класе	3	2.4183	2.4183
ЛАНДОЛ	34	588	2325/1	ЊИВА 3.класе	3	0.2969	0.2969
ЛАНДОЛ	34	588	2325/2	ЊИВА 3.класе	3	0.2382	0.2382
ЛАНДОЛ	34	588	2325/3	ЊИВА 3.класе	3	0.0097	0.0097
ЛАНДОЛ	34	588	2338/1	ЊИВА 1.класе	1	0.6355	0.6355
ЛАНДОЛ	34	588	2338/2	ЊИВА 1.класе	1	0.7138	0.7138
ЛАНДОЛ	34	588	2339/1	ЛИВАДА 1.класе	1	0.4295	0.4295
ЛАНДОЛ	34	588	2339/2	ЛИВАДА 1.класе	1	0.6443	0.6443
ЛАНДОЛ	34	588	2339/3	ЛИВАДА 1.класе	1	0.1260	0.1260
ЛАНДОЛ	34	588	2339/4	ЛИВАДА 1.класе	1	0.0305	0.0305
ЛАНДОЛ	34	588	2339/7	ЛИВАДА 1.класе	1	0.0111	0.0111
ЛАНДОЛ	34	588	2351	ЛИВАДА 3.класе	3	0.2492	0.2492
ЛАНДОЛ	34	588	2353	ЛИВАДА 3.класе	3	0.0553	0.0553
ЛАНДОЛ	34	588	2354	ЛИВАДА 3.класе	3	0.0160	0.0160
ЛАНДОЛ		34 УКУПНО				17.4128	17.4128

ЛАНДОЛ	35	1958	2280	ЊИВА 3.класе	3	1.1018	0.3364	св.ДППК Годомин у стечају
ЛАНДОЛ	35	УКУПНО				1.1018	0.3364	
ЛАНДОЛ	36	476	1488	ЊИВА 4.класе	4	1.0841	1.0841	
ЛАНДОЛ	36	476	1553	ВОЋЊАК 3.класе	3	0.0634	0.0634	
ЛАНДОЛ	36	УКУПНО				1.1475	1.1475	
ЛАНДОЛ		УКУПНО КО				45.3188	44.5534	
ЛУГАВЧИНА	37	1011	323	ЊИВА 2.класе	2	0.1639	0.1639	
ЛУГАВЧИНА	37	1011	2088/1	ЊИВА 3.класе	3	0.2690	0.2690	
ЛУГАВЧИНА	37	1011	2088/8	ЊИВА 3.класе	3	0.0673	0.0673	
ЛУГАВЧИНА	37	1011	3409/1	ЊИВА 2.класе	2	3.0476	3.0476	
ЛУГАВЧИНА	37	1011	3409/9	ЊИВА 2.класе	2	0.2418	0.2418	
ЛУГАВЧИНА	37	1011	3416/2	ЊИВА 2.класе	2	0.7695	0.7695	
ЛУГАВЧИНА	37	1011	5200/5	ЊИВА 1.класе	1	0.1932	0.1932	
ЛУГАВЧИНА	37	1011	5201/4	ЊИВА 3.класе	3	10.6207	10.6207	
ЛУГАВЧИНА	37	1011	5202/5	ЊИВА 2.класе	2	0.7466	0.7466	
ЛУГАВЧИНА	37	1011	5283/1	ЊИВА 3.класе	3	0.1939	0.1939	
ЛУГАВЧИНА	37	1011	5249/2	ЊИВА 2.класе	2	7.8600	7.8600	
ЛУГАВЧИНА	37	1011	5249/2	ЊИВА 4.класе	4	0.3064	0.3064	
ЛУГАВЧИНА	37	УКУПНО				24.4799	24.4799	сточар 2
ЛУГАВЧИНА		УКУПНО КО				24.4799	24.4799	
ЛУЊЕВАЦ	38	294	1	ЊИВА 4.класе	4	0.2292	0.2292	
ЛУЊЕВАЦ	38	294	185	ВИНОГРАД 3.класе	3	0.5529	0.5529	
ЛУЊЕВАЦ	38	294	1109	ЊИВА 4.класе	4	0.2683	0.2683	
ЛУЊЕВАЦ	38	294	1329/1	ЊИВА 5.класе	5	0.2017	0.2017	
ЛУЊЕВАЦ	38	294	1329/3	ЊИВА 5.класе	5	0.2116	0.2116	
ЛУЊЕВАЦ	38	УКУПНО				1.4637	1.4637	
ЛУЊЕВАЦ	39	293	881	ЊИВА 5.класе	5	0.8732	0.4366	св.Игњатовић Драгомир
ЛУЊЕВАЦ	39	УКУПНО				0.8732	0.4366	
ЛУЊЕВАЦ		УКУПНО КО				2.3369	1.9003	
ЛИПЕ 1	40	211	1636	ЊИВА 3.класе	3	2.4792	2.4792	
ЛИПЕ 1	40	211	2681	ЊИВА 4.класе	4	1.9522	1.9522	
ЛИПЕ 1	40	211	2681	ЊИВА 5.класе	5	1.9722	1.9722	
ЛИПЕ 1	40	211	5953	ПАШЊАК 2.класе	2	0.5269	0.5269	
ЛИПЕ 1	40	УКУПНО				6.9305	6.9305	
ЛИПЕ 1		УКУПНО КО				6.9305	6.9305	
ЛИПЕ 2	41	1469	1961/1	ЊИВА 3.класе	3	0.4444	0.4444	
ЛИПЕ 2	41	1469	1961/2	ЊИВА 3.класе	3	0.1050	0.1050	
ЛИПЕ 2	41	1469	1961/3	ЊИВА 3.класе	3	0.1005	0.1005	
ЛИПЕ 2	41	УКУПНО				0.6499	0.6499	
ЛИПЕ 2		УКУПНО КО				0.6499	0.6499	
МАЛА КРСНА	42	1164	425/2	ЊИВА 4.класе	4	0.6563	0.6563	
МАЛА КРСНА	42	1164	465	ЊИВА 3.класе	3	0.1107	0.1107	
МАЛА КРСНА	42	1164	465	ТРСТИК-МОЧВАРА 1.	1	0.0600	0.0600	
МАЛА КРСНА	42	1164	602/2	ЊИВА 3.класе	3	0.2046	0.2046	
МАЛА КРСНА	42	1164	636/5	ЊИВА 2.класе	2	0.0796	0.0796	
МАЛА КРСНА	42	1164	1549/4	ЊИВА 2.класе	2	0.0931	0.0931	
МАЛА КРСНА	42	1164	1549/5	ЊИВА 2.класе	2	0.1015	0.1015	
МАЛА КРСНА	42	1164	1549/6	ЊИВА 2.класе	2	0.0251	0.0251	
МАЛА КРСНА	42	1164	1806/1	ЊИВА 4.класе	4	0.4049	0.4049	
МАЛА КРСНА	42	1164	1925/5	ЊИВА 4.класе	4	0.6652	0.6652	
МАЛА КРСНА	42	1164	1925/6	ЊИВА 4.класе	4	0.8188	0.8188	
МАЛА КРСНА	42	1164	1925/8	ЊИВА 4.класе	4	0.0428	0.0428	
МАЛА КРСНА	42	1164	1926/4	ЊИВА 4.класе	4	0.2320	0.2320	
МАЛА КРСНА	42	1164	1942/3	ЊИВА 4.класе	4	0.4316	0.4316	
МАЛА КРСНА	42	1164	1942/4	ЊИВА 4.класе	4	0.9014	0.9014	
МАЛА КРСНА	42	1164	1942/5	ЊИВА 4.класе	4	0.3909	0.3909	
МАЛА КРСНА	42	1164	1942/8	ЊИВА 4.класе	4	0.8199	0.8199	
МАЛА КРСНА	42	1164	1942/11	ЊИВА 4.класе	4	0.5890	0.5890	
МАЛА КРСНА	42	1164	1942/13	ЊИВА 4.класе	4	1.6979	1.6979	
МАЛА КРСНА	42	1164	1968	ЊИВА 4.класе	4	2.9538	2.9538	
МАЛА КРСНА	42	1164	1969	ЊИВА 4.класе	4	1.1913	1.1913	
МАЛА КРСНА	42	1164	2272/19	ВОЋЊАК 3.класе	3	0.1365	0.1365	
МАЛА КРСНА	42	1164	2272/20	ВОЋЊАК 3.класе	3	0.0565	0.0565	
МАЛА КРСНА	42	1164	2272/21	ВОЋЊАК 3.класе	3	0.0495	0.0495	
МАЛА КРСНА	42	1164	2272/22	ВОЋЊАК 3.класе	3	0.0302	0.0302	
МАЛА КРСНА	42	УКУПНО				12.7431	12.7431	
МАЛА КРСНА	43	1069	793	ЊИВА 1.класе	1	0.5614	0.2807	св.Пауновић Радослав

МАЛА КРСНА	43	1178	1904	ЊИВА 4.класе	4	3.4542	0.5507	сув.Симић Новица и Цветковић Мирослав
МАЛА КРСНА	43	УКУПНО				4.0156	0.8314	
МАЛА КРСНА		УКУПНО КО				16.7587	13.5745	
МАЛО ОРАШЈЕ	44	1427	18	ЛИВАДА 5.класе	5	0.3348	0.3348	
МАЛО ОРАШЈЕ	44	1427	25	ЛИВАДА 5.класе	5	0.1721	0.1721	
МАЛО ОРАШЈЕ	44	1427	26	ЛИВАДА 5.класе	5	0.1267	0.1267	
МАЛО ОРАШЈЕ	44	УКУПНО				0.6336	0.6336	
МАЛО ОРАШЈЕ		УКУПНО КО				0.6336	0.6336	
МИХАЈЛОВАЦ	45	1453	3808/2	ЛИВАДА 3.класе	3	0.0952	0.0952	
МИХАЈЛОВАЦ	45	1453	3809/2	ЊИВА 4.класе	4	0.4790	0.4790	
МИХАЈЛОВАЦ	45	1453	3810/3	ЊИВА 3.класе	3	0.9770	0.9770	
МИХАЈЛОВАЦ	45	1453	3810/4	ЊИВА 3.класе	3	0.9260	0.9260	
МИХАЈЛОВАЦ	45	1453	3810/6	ЊИВА 3.класе	3	0.7820	0.7820	
МИХАЈЛОВАЦ	45	1453	3810/11	ЊИВА 4.класе	4	0.3477	0.3477	
МИХАЈЛОВАЦ	45	1453	3811	ЊИВА 3.класе	3	0.2161	0.2161	
МИХАЈЛОВАЦ	45	1453	3813	ЊИВА 3.класе	3	0.3451	0.3451	
МИХАЈЛОВАЦ	45	1453	3814	ЊИВА 3.класе	3	0.4936	0.4936	
МИХАЈЛОВАЦ	45	1453	3815	ЊИВА 3.класе	3	0.1655	0.1655	
МИХАЈЛОВАЦ	45	1453	3816	ЊИВА 3.класе	3	0.3141	0.3141	
МИХАЈЛОВАЦ	45	1453	3821	ЊИВА 3.класе	3	0.4506	0.4506	
МИХАЈЛОВАЦ	45	1453	3824	ЊИВА 3.класе	3	0.5051	0.5051	
МИХАЈЛОВАЦ	45	1453	3825/1	ЊИВА 3.класе	3	0.5375	0.5375	
МИХАЈЛОВАЦ	45	1453	3827	ЊИВА 3.класе	3	0.2891	0.2891	
МИХАЈЛОВАЦ	45	1453	3830	ЊИВА 3.класе	3	0.1793	0.1793	
МИХАЈЛОВАЦ	45	1453	3831	ЊИВА 3.класе	3	0.6989	0.6989	
МИХАЈЛОВАЦ	45	1453	3832	ЊИВА 3.класе	3	1.0341	1.0341	
МИХАЈЛОВАЦ	45	1453	3834	ЊИВА 3.класе	3	0.2678	0.2678	
МИХАЈЛОВАЦ	45	1453	3835	ЊИВА 3.класе	3	1.2184	1.2184	
МИХАЈЛОВАЦ	45	1453	3837	ЊИВА 3.класе	3	0.1149	0.1149	
МИХАЈЛОВАЦ	45	1453	3838	ЊИВА 3.класе	3	0.6639	0.6639	
МИХАЈЛОВАЦ	45	1453	3844	ЊИВА 3.класе	3	3.0000	3.0000	
МИХАЈЛОВАЦ	45	1453	3857	ЊИВА 3.класе	3	11.0631	11.0631	
МИХАЈЛОВАЦ	45	1453	3860	ЊИВА 3.класе	3	0.6995	0.6995	
МИХАЈЛОВАЦ	45	1453	3864	ЊИВА 3.класе	3	0.2412	0.2412	
МИХАЈЛОВАЦ	45	1453	3865	ЊИВА 3.класе	3	1.1988	1.1988	
МИХАЈЛОВАЦ	45	1453	3866	ЊИВА 3.класе	3	1.8917	1.8917	
МИХАЈЛОВАЦ	45	1453	3867	ЊИВА 3.класе	3	0.5916	0.5916	
МИХАЈЛОВАЦ	45	1453	3869/1	ЊИВА 3.класе	3	0.5878	0.5878	
МИХАЈЛОВАЦ	45	1453	3871	ЊИВА 3.класе	3	0.5485	0.5485	
МИХАЈЛОВАЦ	45	1453	3873	ЊИВА 3.класе	3	0.4041	0.4041	
МИХАЈЛОВАЦ	45	УКУПНО				31.3272	31.3272	
МИХАЈЛОВАЦ	46	1453	7703	ЊИВА 4.класе	4	0.2435	0.2435	
МИХАЈЛОВАЦ	46	1453	7704	ЊИВА 5.класе	5	0.2044	0.2044	
МИХАЈЛОВАЦ	46	1453	7705	ЊИВА 4.класе	4	0.1834	0.1834	
МИХАЈЛОВАЦ	46	1453	7707	ВИНОГРАД 4.класе	4	0.1593	0.1593	
МИХАЈЛОВАЦ	46	1453	7708/2	ЊИВА 4.класе	4	0.7455	0.7455	
МИХАЈЛОВАЦ	46	1453	7709	ЊИВА 4.класе	4	0.3337	0.3337	
МИХАЈЛОВАЦ	46	1453	7712	ЊИВА 4.класе	4	0.0902	0.0902	
МИХАЈЛОВАЦ	46	1453	7713	ВИНОГРАД 4.класе	4	0.0812	0.0812	
МИХАЈЛОВАЦ	46	1453	7715	ЊИВА 4.класе	4	0.4870	0.4870	
МИХАЈЛОВАЦ	46	1453	7717	ЊИВА 4.класе	4	0.2014	0.2014	
МИХАЈЛОВАЦ	46	1453	7718	ЊИВА 4.класе	4	0.2405	0.2405	
МИХАЈЛОВАЦ	46	1453	7722	ЊИВА 4.класе	4	0.2104	0.2104	
МИХАЈЛОВАЦ	46	1453	7723	ЊИВА 4.класе	4	0.2044	0.2044	
МИХАЈЛОВАЦ	46	1453	7724	ЊИВА 4.класе	4	0.1593	0.1593	
МИХАЈЛОВАЦ	46	1453	7725	ЊИВА 4.класе	4	0.0781	0.0781	
МИХАЈЛОВАЦ	46	1453	7726	ЊИВА 4.класе	4	0.0781	0.0781	
МИХАЈЛОВАЦ	46	1453	7728	ЊИВА 4.класе	4	0.2886	0.2886	
МИХАЈЛОВАЦ	46	1453	7734	ЊИВА 4.класе	4	0.1534	0.1534	
МИХАЈЛОВАЦ	46	1453	7736	ЊИВА 4.класе	4	0.2167	0.2167	
МИХАЈЛОВАЦ	46	1453	7778	ЊИВА 4.класе	4	0.1801	0.1801	
МИХАЈЛОВАЦ	46	1453	4582/1	ЊИВА 4.класе	4	0.4450	0.4450	
МИХАЈЛОВАЦ	46	1453	4582/2	ЊИВА 4.класе	4	0.0747	0.0747	
МИХАЈЛОВАЦ	46	1453	4583	ЊИВА 4.класе	4	0.9839	0.9839	
МИХАЈЛОВАЦ	46	УКУПНО				6.0428	6.0428	
МИХАЈЛОВАЦ	47	1453	115	ЊИВА 3.класе	3	0.0320	0.0320	
МИХАЈЛОВАЦ	47	1453	285	ЊИВА 3.класе	3	0.3145	0.3145	
МИХАЈЛОВАЦ	47	1453	294	ЊИВА 3.класе	3	1.0723	1.0723	
МИХАЈЛОВАЦ	47	1453	304	ПАШЊАК 5.класе	5	0.0761	0.0761	

МИХАЈЛОВАЦ	47	1453	307/2	ЊИВА 3.класе	3	0.4681	0.4681
МИХАЈЛОВАЦ	47	1453	313	ЊИВА 4.класе	4	0.4850	0.4850
МИХАЈЛОВАЦ	47	1453	315	ЊИВА 3.класе	3	0.4830	0.4830
МИХАЈЛОВАЦ	47	1453	316	ЊИВА 5.класе	5	0.6373	0.6373
МИХАЈЛОВАЦ	47	1453	317/1	ЊИВА 4.класе	4	0.2777	0.2777
МИХАЈЛОВАЦ	47	1453	317/2	ЊИВА 4.класе	4	0.2777	0.2777
МИХАЈЛОВАЦ	47	1453	618	ЊИВА 3.класе	3	3.6735	3.6735
МИХАЈЛОВАЦ	47	1453	625	ЊИВА 3.класе	3	1.3573	1.3573
МИХАЈЛОВАЦ	47	1453	781	ЊИВА 3.класе	3	0.1830	0.1830
МИХАЈЛОВАЦ	47	1453	783	ЊИВА 3.класе	3	0.4928	0.4928
МИХАЈЛОВАЦ	47	1453	786	ЊИВА 3.класе	3	2.4521	2.4521
МИХАЈЛОВАЦ	47	1453	788/4	ЊИВА 3.класе	3	0.5750	0.5750
МИХАЈЛОВАЦ	47	1453	800	ЊИВА 3.класе	3	0.4001	0.4001
МИХАЈЛОВАЦ	47	1453	822	ЊИВА 3.класе	3	0.1957	0.1957
МИХАЈЛОВАЦ	47	1453	830/1	ЊИВА 3.класе	3	0.4594	0.4594
МИХАЈЛОВАЦ	47	1453	1306/6	ЊИВА 5.класе	5	0.0760	0.0760
МИХАЈЛОВАЦ	47	1453	1979/1	ЊИВА 3.класе	3	0.3682	0.3682
МИХАЈЛОВАЦ	47	1453	2459	ЊИВА 3.класе	3	0.1776	0.1776
МИХАЈЛОВАЦ	47	1453	2508	ЊИВА 3.класе	3	0.2327	0.2327
МИХАЈЛОВАЦ	47	1453	2513	ЊИВА 3.класе	3	0.3196	0.3196
МИХАЈЛОВАЦ	47	1453	2518	ЊИВА 3.класе	3	0.1845	0.1845
МИХАЈЛОВАЦ	47	1453	2523/1	ЊИВА 3.класе	3	0.4975	0.4975
МИХАЈЛОВАЦ	47	1453	2523/2	ЊИВА 3.класе	3	0.0100	0.0100
МИХАЈЛОВАЦ	47	1453	2649	ПАШЊАК 3.класе	3	0.0809	0.0809
МИХАЈЛОВАЦ	47	1453	2839	ВОЋЊАК 4.класе	4	0.0958	0.0958
МИХАЈЛОВАЦ	47	1453	3065/1	ЊИВА 3.класе	3	0.0546	0.0546
МИХАЈЛОВАЦ	47	1453	3089	ЊИВА 3.класе	3	0.2655	0.2655
МИХАЈЛОВАЦ	47	1453	3098	ЊИВА 3.класе	3	0.1180	0.1180
МИХАЈЛОВАЦ	47	1453	3461	ПАШЊАК 3.класе	3	0.1224	0.1224
МИХАЈЛОВАЦ	47	1453	3654/2	ЊИВА 3.класе	3	0.0100	0.0100
МИХАЈЛОВАЦ	47	1453	3673	ЊИВА 4.класе	4	0.0874	0.0874
МИХАЈЛОВАЦ	47	1453	3674	ЛИВАДА 3.класе	3	0.0834	0.0834
МИХАЈЛОВАЦ	47	1453	3676	ЊИВА 4.класе	4	0.1144	0.1144
МИХАЈЛОВАЦ	47	1453	3684/1	ЊИВА 4.класе	4	0.1780	0.1780
МИХАЈЛОВАЦ	47	1453	3741	ЊИВА 3.класе	3	0.8183	0.8183
МИХАЈЛОВАЦ	47	1453	3767	ЛИВАДА 3.класе	3	0.4001	0.4001
МИХАЈЛОВАЦ	47	1453	3768	ЊИВА 4.класе	4	0.2138	0.2138
МИХАЈЛОВАЦ	47	1453	3771	ЛИВАДА 3.класе	3	0.7808	0.7808
МИХАЈЛОВАЦ	47	1453	3791	ПАШЊАК 3.класе	3	0.2278	0.2278
МИХАЈЛОВАЦ	47	1453	3799/1	ЊИВА 4.класе	4	0.5690	0.5690
МИХАЈЛОВАЦ	47	1453	3799/2	ЊИВА 3.класе	3	0.3500	0.3500
МИХАЈЛОВАЦ	47	1453	3802	ПАШЊАК 3.класе	3	0.1585	0.1585
МИХАЈЛОВАЦ	47	1453	3869/1	ЊИВА 3.класе	3	0.5878	0.5878
МИХАЈЛОВАЦ	47	1453	3871	ЊИВА 3.класе	3	0.5485	0.5485
МИХАЈЛОВАЦ	47	1453	3873	ЊИВА 3.класе	3	0.4041	0.4041
МИХАЈЛОВАЦ	47	1453	3883	ЊИВА 4.класе	4	2.5009	2.5009
МИХАЈЛОВАЦ	47	1453	3893	ЊИВА 3.класе	3	0.0886	0.0886
МИХАЈЛОВАЦ	47	1453	3894	ЊИВА 4.класе	4	0.3304	0.3304
МИХАЈЛОВАЦ	47	1453	3895	ЊИВА 4.класе	4	0.4895	0.4895
МИХАЈЛОВАЦ	47	1453	3911	ЊИВА 3.класе	3	0.6867	0.6867
МИХАЈЛОВАЦ	47	1453	3960/3	ЛИВАДА 3.класе	3	0.1189	0.1189
МИХАЈЛОВАЦ	47	1453	3968/3	ЊИВА 3.класе	3	0.4296	0.4296
МИХАЈЛОВАЦ	47	1453	3968/3	ЊИВА 4.класе	4	0.2148	0.2148
МИХАЈЛОВАЦ	47	1453	3969	ЊИВА 3.класе	3	0.4674	0.4674
МИХАЈЛОВАЦ	47	1453	3972	ЊИВА 4.класе	4	1.0747	1.0747
МИХАЈЛОВАЦ	47	1453	3973	ЊИВА 4.класе	4	0.5280	0.5280
МИХАЈЛОВАЦ	47	1453	3974	ЛИВАДА 3.класе	3	0.9076	0.9076
МИХАЈЛОВАЦ	47	1453	3979	ЛИВАДА 3.класе	3	0.2000	0.2000
МИХАЈЛОВАЦ	47	1453	3985	ЊИВА 3.класе	3	0.1765	0.1765
МИХАЈЛОВАЦ	47	1453	3995	ЊИВА 4.класе	4	0.1985	0.1985
МИХАЈЛОВАЦ	47	1453	3996	ЊИВА 4.класе	4	0.2890	0.2890
МИХАЈЛОВАЦ	47	1453	3997	ВОЋЊАК 3.класе	3	0.0490	0.0490
МИХАЈЛОВАЦ	47	1453	3998	ВОЋЊАК 3.класе	3	0.0545	0.0545
МИХАЈЛОВАЦ	47	1453	3999	ЛИВАДА 3.класе	3	0.7595	0.7595
МИХАЈЛОВАЦ	47	1453	4000	ЊИВА 3.класе	3	0.3327	0.3327
МИХАЈЛОВАЦ	47	1453	4007	ЛИВАДА 3.класе	3	0.2760	0.2760
МИХАЈЛОВАЦ	47	1453	4008	ЛИВАДА 3.класе	3	0.3418	0.3418
МИХАЈЛОВАЦ	47	1453	4009	ЛИВАДА 3.класе	3	0.0864	0.0864
МИХАЈЛОВАЦ	47	1453	4012	ЊИВА 3.класе	3	0.7229	0.7229
МИХАЈЛОВАЦ	47	1453	4019/3	ЊИВА 3.класе	3	0.1751	0.1751

МИХАЈЛОВАЦ	47	1453	4019/4	ЊИВА 3.класе	3	0.5200	0.5200
МИХАЈЛОВАЦ	47	1453	4028	ЊИВА 3.класе	3	0.3315	0.3315
МИХАЈЛОВАЦ	47	1453	4032	ЊИВА 3.класе	3	0.4674	0.4674
МИХАЈЛОВАЦ	47	1453	4047	ЊИВА 3.класе	3	0.0822	0.0822
МИХАЈЛОВАЦ	47	1453	4048	ЊИВА 3.класе	3	0.1908	0.1908
МИХАЈЛОВАЦ	47	1453	4051	ЊИВА 3.класе	3	0.5502	0.5502
МИХАЈЛОВАЦ	47	1453	4065/1	ЊИВА 3.класе	3	0.3300	0.3300
МИХАЈЛОВАЦ	47	1453	4067	ЊИВА 3.класе	3	0.0250	0.0250
МИХАЈЛОВАЦ	47	1453	4072	ЊИВА 3.класе	3	0.0695	0.0695
МИХАЈЛОВАЦ	47	1453	4073	ЊИВА 3.класе	3	0.1290	0.1290
МИХАЈЛОВАЦ	47	1453	4074	ЊИВА 3.класе	3	0.5211	0.5211
МИХАЈЛОВАЦ	47	1453	4083/2	ЊИВА 3.класе	3	0.1220	0.1220
МИХАЈЛОВАЦ	47	1453	4084	ЊИВА 3.класе	3	0.2720	0.2720
МИХАЈЛОВАЦ	47	1453	4094	ЊИВА 3.класе	3	0.5488	0.5488
МИХАЈЛОВАЦ	47	1453	4095	ЊИВА 3.класе	3	1.7214	1.7214
МИХАЈЛОВАЦ	47	1453	4101	ЊИВА 3.класе	3	0.3522	0.3522
МИХАЈЛОВАЦ	47	1453	4103	ЊИВА 3.класе	3	0.3552	0.3552
МИХАЈЛОВАЦ	47	1453	4104	ЊИВА 3.класе	3	0.5553	0.5553
МИХАЈЛОВАЦ	47	1453	4105	ЊИВА 3.класе	3	0.3732	0.3732
МИХАЈЛОВАЦ	47	1453	4108	ЊИВА 3.класе	3	0.5613	0.5613
МИХАЈЛОВАЦ	47	1453	4109/1	ЊИВА 3.класе	3	0.4922	0.4922
МИХАЈЛОВАЦ	47	1453	4116/1	ЊИВА 3.класе	3	0.5100	0.5100
МИХАЈЛОВАЦ	47	1453	4116/2	ЊИВА 3.класе	3	0.3200	0.3200
МИХАЈЛОВАЦ	47	1453	4116/5	ЊИВА 3.класе	3	0.5740	0.5740
МИХАЈЛОВАЦ	47	1453	4117	ЊИВА 3.класе	3	0.1376	0.1376
МИХАЈЛОВАЦ	47	1453	4119	ЊИВА 3.класе	3	0.3757	0.3757
МИХАЈЛОВАЦ	47	1453	4182/1	ЊИВА 3.класе	3	0.8592	0.8592
МИХАЈЛОВАЦ	47	1453	4195/1	ЊИВА 3.класе	3	0.2290	0.2290
МИХАЈЛОВАЦ	47	1453	4205	ЊИВА 3.класе	3	0.0375	0.0375
МИХАЈЛОВАЦ	47	1453	4206	ЊИВА 3.класе	3	0.1479	0.1479
МИХАЈЛОВАЦ	47	1453	4215	ЊИВА 3.класе	3	0.1505	0.1505
МИХАЈЛОВАЦ	47	1453	4221/2	ЊИВА 3.класе	3	0.1053	0.1053
МИХАЈЛОВАЦ	47	1453	4222	ЊИВА 3.класе	3	0.5559	0.5559
МИХАЈЛОВАЦ	47	1453	4225	ЊИВА 3.класе	3	0.4777	0.4777
МИХАЈЛОВАЦ	47	1453	4227/1	ЊИВА 3.класе	3	0.3363	0.3363
МИХАЈЛОВАЦ	47	1453	4227/2	ЊИВА 3.класе	3	0.3101	0.3101
МИХАЈЛОВАЦ	47	1453	4227/3	ЊИВА 3.класе	3	0.3263	0.3263
МИХАЈЛОВАЦ	47	1453	4232/2	ЊИВА 3.класе	3	0.7682	0.7682
МИХАЈЛОВАЦ	47	1453	4237/1	ЊИВА 3.класе	3	0.3782	0.3782
МИХАЈЛОВАЦ	47	1453	4243	ЊИВА 3.класе	3	0.3987	0.3987
МИХАЈЛОВАЦ	47	1453	4278	ЊИВА 3.класе	3	0.9623	0.9623
МИХАЈЛОВАЦ	47	1453	4280	ЊИВА 3.класе	3	0.1332	0.1332
МИХАЈЛОВАЦ	47	1453	4286	ЊИВА 3.класе	3	0.2658	0.2658
МИХАЈЛОВАЦ	47	1453	4319/1	ЊИВА 3.класе	3	0.2770	0.2770
МИХАЈЛОВАЦ	47	1453	4319/2	ЊИВА 3.класе	3	0.2051	0.2051
МИХАЈЛОВАЦ	47	1453	4329	ЊИВА 3.класе	3	0.3333	0.3333
МИХАЈЛОВАЦ	47	1453	4347	ЊИВА 3.класе	3	0.2158	0.2158
МИХАЈЛОВАЦ	47	1453	4348	ЊИВА 3.класе	3	0.1698	0.1698
МИХАЈЛОВАЦ	47	1453	4440	ЛИВАДА 3.класе	3	0.2582	0.2582
МИХАЈЛОВАЦ	47	1453	4538	ЛИВАДА 3.класе	3	0.3720	0.3720
МИХАЈЛОВАЦ	47	1453	4569	ЊИВА 6.класе	6	0.0944	0.0944
МИХАЈЛОВАЦ	47	1453	4570	ЊИВА 6.класе	6	0.0952	0.0952
МИХАЈЛОВАЦ	47	1453	4718	ЊИВА 3.класе	3	0.4377	0.4377
МИХАЈЛОВАЦ	47	1453	4722	ЊИВА 3.класе	3	0.1931	0.1931
МИХАЈЛОВАЦ	47	1453	4759	ЊИВА 4.класе	4	0.3571	0.3571
МИХАЈЛОВАЦ	47	1453	5116	ЊИВА 3.класе	3	0.4021	0.4021
МИХАЈЛОВАЦ	47	1453	5729/3	ЊИВА 3.класе	3	0.0728	0.0728
МИХАЈЛОВАЦ	47	1453	5730	ЊИВА 3.класе	3	0.1462	0.1462
МИХАЈЛОВАЦ	47	1453	5731	ЊИВА 3.класе	3	0.1341	0.1341
МИХАЈЛОВАЦ	47	1453	5842	ЊИВА 4.класе	4	0.2505	0.2505
МИХАЈЛОВАЦ	47	1453	5846/1	ЊИВА 4.класе	4	0.3194	0.3194
МИХАЈЛОВАЦ	47	1453	5859	ЊИВА 5.класе	5	1.0691	1.0691
МИХАЈЛОВАЦ	47	1453	5862/1	ЊИВА 4.класе	4	1.1014	1.1014
МИХАЈЛОВАЦ	47	1453	5864	ЊИВА 3.класе	3	0.1723	0.1723
МИХАЈЛОВАЦ	47	1453	5864	ВИНОГРАД 2.класе	2	0.1000	0.1000
МИХАЈЛОВАЦ	47	1453	5864	ПАШЊАК 4.класе	4	0.0723	0.0723
МИХАЈЛОВАЦ	47	1453	5865/1	ЊИВА 3.класе	3	0.7277	0.7277
МИХАЈЛОВАЦ	47	1453	5865/2	ЊИВА 3.класе	3	1.2038	1.2038
МИХАЈЛОВАЦ	47	1453	5865/5	ЊИВА 3.класе	3	0.1400	0.1400

МИХАЈЛОВАЦ	47	1453	5872/1	ЊИВА 3.класе	3	0.0400	0.0400
МИХАЈЛОВАЦ	47	1453	5872/2	ЊИВА 3.класе	3	0.1103	0.1103
МИХАЈЛОВАЦ	47	1453	5873	ЊИВА 3.класе	3	0.1113	0.1113
МИХАЈЛОВАЦ	47	1453	5874	ЊИВА 3.класе	3	0.2223	0.2223
МИХАЈЛОВАЦ	47	1453	5875	ЊИВА 3.класе	3	0.2467	0.2467
МИХАЈЛОВАЦ	47	1453	5881/1	ЊИВА 3.класе	3	0.3858	0.3858
МИХАЈЛОВАЦ	47	1453	5881/2	ЊИВА 3.класе	3	0.0364	0.0364
МИХАЈЛОВАЦ	47	1453	5881/4	ЊИВА 3.класе	3	0.4814	0.4814
МИХАЈЛОВАЦ	47	1453	5882/1	ЊИВА 3.класе	3	0.4507	0.4507
МИХАЈЛОВАЦ	47	1453	6025/2	ЊИВА 3.класе	3	0.2687	0.2687
МИХАЈЛОВАЦ	47	1453	6025/5	ЊИВА 3.класе	3	0.5347	0.5347
МИХАЈЛОВАЦ	47	1453	6126	ЊИВА 5.класе	5	0.3662	0.3662
МИХАЈЛОВАЦ	47	1453	6127	ЊИВА 5.класе	5	0.1820	0.1820
МИХАЈЛОВАЦ	47	1453	6171/1	ЊИВА 5.класе	5	0.5492	0.5492
МИХАЈЛОВАЦ	47	1453	6187	ЊИВА 2.класе	2	0.3764	0.3764
МИХАЈЛОВАЦ	47	1453	6191	ЊИВА 5.класе	5	0.1852	0.1852
МИХАЈЛОВАЦ	47	1453	6204	ПАШЊАК 5.класе	5	0.5513	0.5513
МИХАЈЛОВАЦ	47	1453	6216	ПАШЊАК 5.класе	5	0.1079	0.1079
МИХАЈЛОВАЦ	47	1453	6217	ЊИВА 5.класе	5	1.1408	1.1408
МИХАЈЛОВАЦ	47	1453	6218	ЊИВА 3.класе	3	0.2047	0.2047
МИХАЈЛОВАЦ	47	1453	6230/1	ЊИВА 3.класе	3	0.3953	0.3953
МИХАЈЛОВАЦ	47	1453	6230/2	ЊИВА 3.класе	3	0.4293	0.4293
МИХАЈЛОВАЦ	47	1453	6230/3	ЊИВА 4.класе	4	0.2982	0.2982
МИХАЈЛОВАЦ	47	1453	6230/4	ЊИВА 3.класе	3	0.2570	0.2570
МИХАЈЛОВАЦ	47	1453	6231/4	ЊИВА 3.класе	3	0.5744	0.5744
МИХАЈЛОВАЦ	47	1453	6231/4	ЊИВА 4.класе	4	0.8895	0.8895
МИХАЈЛОВАЦ	47	1453	6232/1	ЊИВА 4.класе	4	1.0917	1.0917
МИХАЈЛОВАЦ	47	1453	6256	ЛИВАДА 2.класе	2	0.2660	0.2660
МИХАЈЛОВАЦ	47	1453	6285	ЊИВА 4.класе	4	0.5021	0.5021
МИХАЈЛОВАЦ	47	1453	6286	ЊИВА 4.класе	4	0.9380	0.9380
МИХАЈЛОВАЦ	47	1453	6288/1	ВИНОГРАД 4.класе	4	0.1070	0.1070
МИХАЈЛОВАЦ	47	1453	6288/2	ЊИВА 3.класе	3	0.3600	0.3600
МИХАЈЛОВАЦ	47	1453	6289/1	ЊИВА 3.класе	3	0.4067	0.4067
МИХАЈЛОВАЦ	47	1453	6289/2	ЊИВА 3.класе	3	0.1537	0.1537
МИХАЈЛОВАЦ	47	1453	6359/1	ЊИВА 3.класе	3	0.3496	0.3496
МИХАЈЛОВАЦ	47	1453	6386/1	ЊИВА 3.класе	3	0.1653	0.1653
МИХАЈЛОВАЦ	47	1453	6429/1	ЊИВА 3.класе	3	0.7029	0.7029
МИХАЈЛОВАЦ	47	1453	6429/2	ЊИВА 3.класе	3	0.3534	0.3534
МИХАЈЛОВАЦ	47	1453	6431/3	ЊИВА 3.класе	3	0.2370	0.2370
МИХАЈЛОВАЦ	47	1453	6432	ЊИВА 3.класе	3	0.4232	0.4232
МИХАЈЛОВАЦ	47	1453	6461/15	ЊИВА 3.класе	3	0.0640	0.0640
МИХАЈЛОВАЦ	47	1453	6489/1	ЊИВА 3.класе	3	0.5374	0.5374
МИХАЈЛОВАЦ	47	1453	6489/2	ЊИВА 3.класе	3	0.2296	0.2296
МИХАЈЛОВАЦ	47	1453	6510/1	ЛИВАДА 2.класе	2	0.4112	0.4112
МИХАЈЛОВАЦ	47	1453	6557/1	ЊИВА 2.класе	2	0.2000	0.2000
МИХАЈЛОВАЦ	47	1453	6560	ЊИВА 4.класе	4	0.4861	0.4861
МИХАЈЛОВАЦ	47	1453	6561	ЊИВА 2.класе	2	1.2636	1.2636
МИХАЈЛОВАЦ	47	1453	6562/1	ЊИВА 3.класе	3	0.8185	0.8185
МИХАЈЛОВАЦ	47	1453	6566	ЊИВА 3.класе	3	0.7200	0.7200
МИХАЈЛОВАЦ	47	1453	6567/1	ЊИВА 3.класе	3	0.4878	0.4878
МИХАЈЛОВАЦ	47	1453	6567/2	ЊИВА 3.класе	3	0.5678	0.5678
МИХАЈЛОВАЦ	47	1453	6571	ЊИВА 3.класе	3	1.1451	1.1451
МИХАЈЛОВАЦ	47	1453	6574/2	ЊИВА 3.класе	3	1.3415	1.3415
МИХАЈЛОВАЦ	47	1453	6576	ЊИВА 3.класе	3	0.7411	0.7411
МИХАЈЛОВАЦ	47	1453	6578	ЊИВА 3.класе	3	0.3132	0.3132
МИХАЈЛОВАЦ	47	1453	6579	ЊИВА 3.класе	3	0.1776	0.1776
МИХАЈЛОВАЦ	47	1453	6583	ЊИВА 3.класе	3	0.7196	0.7196
МИХАЈЛОВАЦ	47	1453	6600	ЊИВА 3.класе	3	0.2022	0.2022
МИХАЈЛОВАЦ	47	1453	6765	ЛИВАДА 2.класе	2	0.4958	0.4958
МИХАЈЛОВАЦ	47	1453	6777/1	ЛИВАДА 2.класе	2	1.4744	1.4744
МИХАЈЛОВАЦ	47	1453	6777/2	ЛИВАДА 2.класе	2	0.6058	0.6058
МИХАЈЛОВАЦ	47	1453	6777/3	ЛИВАДА 2.класе	2	0.2692	0.2692
МИХАЈЛОВАЦ	47	1453	6777/5	ЛИВАДА 2.класе	2	0.5310	0.5310
МИХАЈЛОВАЦ	47	1453	6777/6	ЛИВАДА 2.класе	2	0.2344	0.2344
МИХАЈЛОВАЦ	47	1453	6777/7	ЛИВАДА 2.класе	2	0.2164	0.2164
МИХАЈЛОВАЦ	47	1453	6777/8	ЛИВАДА 2.класе	2	0.4962	0.4962
МИХАЈЛОВАЦ	47	1453	6777/9	ЛИВАДА 2.класе	2	0.1913	0.1913
МИХАЈЛОВАЦ	47	1453	6788/1	ЊИВА 3.класе	3	1.6453	1.6453
МИХАЈЛОВАЦ	47	1453	6793	ЊИВА 3.класе	3	0.2714	0.2714
МИХАЈЛОВАЦ	47	1453	6802/1	ЊИВА 3.класе	3	0.3180	0.3180
МИХАЈЛОВАЦ	47	1453	6814/3	ЊИВА 3.класе	3	0.2147	0.2147

МИХАЈЛОВАЦ	47	1453	6870/3	ЊИВА 3.класе	3	0.3535	0.3535	
МИХАЈЛОВАЦ	47	1453	6965	ЊИВА 4.класе	4	0.4275	0.4275	
МИХАЈЛОВАЦ	47	1453	6973	ЊИВА 5.класе	5	0.1380	0.1380	
МИХАЈЛОВАЦ	47	1453	7026	ЊИВА 3.класе	3	0.4013	0.4013	
МИХАЈЛОВАЦ	47	1453	7208/2	ЊИВА 4.класе	4	0.4282	0.4282	
МИХАЈЛОВАЦ	47	1453	7285	ЛИВАДА 3.класе	3	0.5343	0.5343	
МИХАЈЛОВАЦ	47	1453	7522	ЊИВА 6.класе	6	0.1140	0.1140	
МИХАЈЛОВАЦ	47	1453	7523	ЊИВА 6.класе	6	0.1000	0.1000	
МИХАЈЛОВАЦ	47	1453	7524	ЊИВА 5.класе	5	0.1260	0.1260	
МИХАЈЛОВАЦ	47	1453	7525	ЛИВАДА 4.класе	4	0.0960	0.0960	
МИХАЈЛОВАЦ	47	1453	7526	ЛИВАДА 3.класе	3	0.0600	0.0600	
МИХАЈЛОВАЦ	47	1453	7550	ЊИВА 6.класе	6	1.2192	1.2192	
МИХАЈЛОВАЦ	47	1453	7778	ЊИВА 4.класе	4	0.1801	0.1801	
МИХАЈЛОВАЦ	47	1453	7903	ВОЋЊАК 4.класе	4	0.0317	0.0317	
МИХАЈЛОВАЦ	47	1453	7903	ЛИВАДА 4.класе	4	0.0317	0.0317	
МИХАЈЛОВАЦ	47	1453	7903	ПАШЊАК 4.класе	4	0.1400	0.1400	
МИХАЈЛОВАЦ	47	1453	7904	ЛИВАДА 4.класе	4	0.2134	0.2134	
МИХАЈЛОВАЦ	47	1453	7935	ЛИВАДА 5.класе	5	0.0510	0.0510	
МИХАЈЛОВАЦ	47	1453	7946	ЛИВАДА 5.класе	5	0.3589	0.3589	
МИХАЈЛОВАЦ	47	1453	7949	ЛИВАДА 5.класе	5	0.1018	0.1018	
МИХАЈЛОВАЦ	47	1453	7958/1	ЊИВА 3.класе	3	0.2682	0.2682	
МИХАЈЛОВАЦ	47	1453	7958/2	ЊИВА 6.класе	6	1.5568	1.5568	
МИХАЈЛОВАЦ	47	1453	7966	ЊИВА 7.класе	7	0.2839	0.2839	
МИХАЈЛОВАЦ	47	1453	7979	ЊИВА 3.класе	3	0.2933	0.2933	
МИХАЈЛОВАЦ	47	1453	8018	ЛИВАДА 2.класе	2	0.4148	0.4148	
МИХАЈЛОВАЦ	47	1453	8072/1	ЛИВАДА 3.класе	3	0.2008	0.2008	
МИХАЈЛОВАЦ	47	1453	8072/2	ЊИВА 4.класе	4	0.1100	0.1100	
МИХАЈЛОВАЦ	47	1453	8073/1	ЛИВАДА 3.класе	3	0.2436	0.2436	
МИХАЈЛОВАЦ	47	1453	8073/2	ЊИВА 4.класе	4	0.1701	0.1701	
МИХАЈЛОВАЦ		47 УКУПНО				100.8875	100.8875	
МИХАЈЛОВАЦ	48	1453	4584	ЊИВА 4.класе	4	0.2166	0.2166	
МИХАЈЛОВАЦ	48	1453	4591/2	ЊИВА 4.класе	4	0.1000	0.1000	
МИХАЈЛОВАЦ	48	1453	4593	ЊИВА 4.класе	4	0.3673	0.3673	
МИХАЈЛОВАЦ	48	1453	4594	ЊИВА 4.класе	4	0.1024	0.1024	
МИХАЈЛОВАЦ	48	1453	4597	ЊИВА 4.класе	4	0.0803	0.0803	
МИХАЈЛОВАЦ	48	1453	4598/1	ЊИВА 4.класе	4	0.1590	0.1590	
МИХАЈЛОВАЦ	48	1453	4598/2	ЊИВА 4.класе	4	0.4060	0.4060	
МИХАЈЛОВАЦ	48	1453	4598/3	ЊИВА 4.класе	4	0.0660	0.0660	
МИХАЈЛОВАЦ		48 УКУПНО				1.4976	1.4976	сточар 4
МИХАЈЛОВАЦ	49	1453	7732	ЊИВА 4.класе	4	0.3818	0.3818	
МИХАЈЛОВАЦ	49	1453	7737	ЊИВА 4.класе	4	0.2015	0.2015	
МИХАЈЛОВАЦ	49	1453	7739	ЊИВА 4.класе	4	0.2106	0.2106	
МИХАЈЛОВАЦ	49	1453	7740	ЊИВА 4.класе	4	0.0752	0.0752	
МИХАЈЛОВАЦ	49	1453	7742	ЊИВА 4.класе	4	0.0962	0.0962	
МИХАЈЛОВАЦ	49	1453	7743	ЊИВА 4.класе	4	0.1895	0.1895	
МИХАЈЛОВАЦ	49	1453	7744	ЊИВА 4.класе	4	0.2558	0.2558	
МИХАЈЛОВАЦ	49	1453	7747	ЊИВА 4.класе	4	0.0752	0.0752	
МИХАЈЛОВАЦ	49	1453	7749	ЊИВА 4.класе	4	0.0722	0.0722	
МИХАЈЛОВАЦ	49	1453	7752	ЊИВА 4.класе	4	0.0032	0.0032	
МИХАЈЛОВАЦ	49	1453	7755	ЊИВА 4.класе	4	0.0903	0.0903	
МИХАЈЛОВАЦ	49	1453	7756	ЊИВА 4.класе	4	0.4243	0.4243	
МИХАЈЛОВАЦ	49	1453	7760/2	ЊИВА 4.класе	4	0.1485	0.1485	
МИХАЈЛОВАЦ	49	1453	7760/3	ЊИВА 4.класе	4	0.1485	0.1485	
МИХАЈЛОВАЦ	49	1453	7763	ЊИВА 4.класе	4	0.6425	0.6425	
МИХАЈЛОВАЦ	49	1453	7764	ЊИВА 4.класе	4	0.1775	0.1775	
МИХАЈЛОВАЦ	49	1453	7765	ЊИВА 4.класе	4	0.3100	0.3100	
МИХАЈЛОВАЦ	49	1453	7771/2	ЊИВА 4.класе	4	0.0510	0.0510	
МИХАЈЛОВАЦ	49	1453	7776	ЊИВА 4.класе	4	0.0810	0.0810	
МИХАЈЛОВАЦ	49	1453	7777	ЊИВА 4.класе	4	0.1801	0.1801	
МИХАЈЛОВАЦ	49	1453	7780	ЊИВА 4.класе	4	0.1200	0.1200	
МИХАЈЛОВАЦ	49	1453	7781	ЊИВА 4.класе	4	0.2041	0.2041	
МИХАЈЛОВАЦ	49	1453	7782	ЊИВА 4.класе	4	0.8314	0.8314	
МИХАЈЛОВАЦ	49	1453	7783	ЊИВА 4.класе	4	0.6243	0.6243	
МИХАЈЛОВАЦ	49	1453	7784/1	ЊИВА 4.класе	4	0.2740	0.2740	
МИХАЈЛОВАЦ	49	1453	7784/2	ЊИВА 4.класе	4	0.6180	0.6180	
МИХАЈЛОВАЦ	49	1453	7784/3	ЊИВА 4.класе	4	0.9839	0.9839	
МИХАЈЛОВАЦ	49	1453	7785	ЊИВА 4.класе	4	0.2581	0.2581	
МИХАЈЛОВАЦ	49	1453	7786	ЊИВА 4.класе	4	0.0870	0.0870	
МИХАЈЛОВАЦ	49	1453	7787	ЊИВА 4.класе	4	0.1890	0.1890	
МИХАЈЛОВАЦ	49	1453	7788	ЊИВА 4.класе	4	0.1440	0.1440	

МИХАЈЛОВАЦ	49	1453	7789	ЊИВА 4.класе	4	0.1890	0.1890	
МИХАЈЛОВАЦ	49	1453	7790	ЊИВА 4.класе	4	0.1830	0.1830	
МИХАЈЛОВАЦ	49	1453	7792	ЊИВА 4.класе	4	0.1862	0.1862	
МИХАЈЛОВАЦ	49	1453	7793	ЊИВА 4.класе	4	0.3515	0.3515	
МИХАЈЛОВАЦ	49	1453	7807	ЊИВА 4.класе	4	0.4926	0.4926	
МИХАЈЛОВАЦ	49	1453	7811	ЊИВА 4.класе	4	0.1650	0.1650	
МИХАЈЛОВАЦ	49	1453	7812	ЊИВА 3.класе	3	0.2491	0.2491	
МИХАЈЛОВАЦ	49	1453	7813	ЊИВА 4.класе	4	0.1920	0.1920	
МИХАЈЛОВАЦ	49	1453	7814	ЊИВА 4.класе	4	0.0540	0.0540	
МИХАЈЛОВАЦ	49	1453	7815/1	ЊИВА 4.класе	4	0.2112	0.2112	
МИХАЈЛОВАЦ	49	1453	7815/2	ЊИВА 4.класе	4	0.2119	0.2119	
МИХАЈЛОВАЦ	49	1453	7817	ЊИВА 4.класе	4	0.4141	0.4141	
МИХАЈЛОВАЦ	49	1453	7819	ЊИВА 4.класе	4	0.2911	0.2911	
МИХАЈЛОВАЦ	49	1453	7822	ЊИВА 4.класе	4	0.7173	0.7173	
МИХАЈЛОВАЦ	49	1453	7823	ЊИВА 4.класе	4	0.1200	0.1200	
МИХАЈЛОВАЦ	49	1453	7825	ЊИВА 4.класе	4	0.1350	0.1350	
МИХАЈЛОВАЦ	49	1453	7826	ЊИВА 4.класе	4	0.3841	0.3841	
МИХАЈЛОВАЦ	49	1453	7827	ЊИВА 4.класе	4	0.3751	0.3751	
МИХАЈЛОВАЦ	49	1453	7828	ЊИВА 4.класе	4	0.1980	0.1980	
МИХАЈЛОВАЦ	49	1453	7830	ЊИВА 4.класе	4	0.1965	0.1965	
МИХАЈЛОВАЦ		49 УКУПНО				13.4654	13.4654	сточар 4
МИХАЈЛОВАЦ	50	1736	5914/1	ЊИВА 3.класе	3	1.0753	1.0753	
МИХАЈЛОВАЦ	50	1736	6304/2	ЊИВА 3.класе	3	0.0755	0.0755	
МИХАЈЛОВАЦ	50	1736	6577	ЊИВА 3.класе	3	0.3478	0.3478	
МИХАЈЛОВАЦ		50 УКУПНО				1.4986	1.4986	сточар 1
МИХАЈЛОВАЦ	51	3017	2525	ЊИВА 3.класе	3	0.7219	0.1800	св.Нешић Јовица, Добрица и Слободан
МИХАЈЛОВАЦ	51	1207	3810/1	ЊИВА 3.класе	3	1.6974	1.1316	суб.Нешић Милосав
МИХАЈЛОВАЦ	51	2871	159	ЊИВА 3.класе	3	2.7935	0.6000	св.Николић Топлица и Крстић Томислав
МИХАЈЛОВАЦ	51	3461	1306/1	ЊИВА 4.класе	4	3.5826	2.1826	св.Крстић Мирослав
МИХАЈЛОВАЦ	51	3532	4027	ЊИВА 3.класе	3	1.2030	0.1615	св.ДПГК Годомин у стечају
МИХАЈЛОВАЦ		51 УКУПНО				9.9984	4.2557	
МИХАЈЛОВАЦ	52	1453	11/1	ЊИВА 3.класе	3	0.3555	0.3555	
МИХАЈЛОВАЦ	52	1453	13	ЊИВА 3.класе	3	0.4095	0.4095	
МИХАЈЛОВАЦ	52	1453	18	ЊИВА 3.класе	3	0.9741	0.9741	
МИХАЈЛОВАЦ	52	1453	19/1	ЊИВА 5.класе	5	1.0000	1.0000	
МИХАЈЛОВАЦ	52	1453	39/1	ЊИВА 5.класе	5	4.5568	4.5568	
МИХАЈЛОВАЦ	52	1453	39/3	ЊИВА 5.класе	5	0.0302	0.0302	
МИХАЈЛОВАЦ	52	1453	42/1	ЊИВА 3.класе	3	0.1710	0.1710	
МИХАЈЛОВАЦ	52	1453	42/2	ЊИВА 3.класе	3	0.1550	0.1550	
МИХАЈЛОВАЦ	52	1453	45	ЊИВА 3.класе	3	0.2473	0.2473	
МИХАЈЛОВАЦ	52	1453	46/1	ЊИВА 3.класе	3	0.0741	0.0741	
МИХАЈЛОВАЦ	52	1453	47/1	ЊИВА 3.класе	3	0.3140	0.3140	
МИХАЈЛОВАЦ	52	1453	49/1	ЊИВА 3.класе	3	0.1004	0.1004	
МИХАЈЛОВАЦ	52	1453	50/1	ЊИВА 3.класе	3	0.3234	0.3234	
МИХАЈЛОВАЦ	52	1453	50/3	ЊИВА 3.класе	3	0.3208	0.3208	
МИХАЈЛОВАЦ	52	1453	53/1	ЊИВА 3.класе	3	0.0624	0.0624	
МИХАЈЛОВАЦ	52	1453	54	ЊИВА 3.класе	3	0.2343	0.2343	
МИХАЈЛОВАЦ	52	1453	55/1	ЊИВА 3.класе	3	0.2942	0.2942	
МИХАЈЛОВАЦ	52	1453	57	ЊИВА 3.класе	3	0.1662	0.1662	
МИХАЈЛОВАЦ	52	1453	58/1	ЊИВА 3.класе	3	0.3227	0.3227	
МИХАЈЛОВАЦ	52	1453	59/1	ЊИВА 3.класе	3	0.6914	0.6914	
МИХАЈЛОВАЦ	52	1453	60/1	ЊИВА 3.класе	3	0.1934	0.1934	
МИХАЈЛОВАЦ	52	1453	61/1	ЊИВА 3.класе	3	0.2870	0.2870	
МИХАЈЛОВАЦ	52	1453	74/1	ЊИВА 3.класе	3	0.8910	0.8910	
МИХАЈЛОВАЦ	52	1453	76	ЊИВА 3.класе	3	0.5019	0.5019	
МИХАЈЛОВАЦ	52	1453	77	ЊИВА 3.класе	3	0.4335	0.4335	
МИХАЈЛОВАЦ	52	1453	78	ЊИВА 3.класе	3	0.2810	0.2810	
МИХАЈЛОВАЦ	52	1453	79	ЊИВА 3.класе	3	0.6173	0.6173	
МИХАЈЛОВАЦ	52	1453	82	ЊИВА 3.класе	3	0.3392	0.3392	
МИХАЈЛОВАЦ	52	1453	95	ЊИВА 3.класе	3	0.3250	0.3250	
МИХАЈЛОВАЦ	52	1453	96/1	ЊИВА 3.класе	3	0.1343	0.1343	
МИХАЈЛОВАЦ	52	1453	96/2	ЊИВА 3.класе	3	0.5185	0.5185	
МИХАЈЛОВАЦ	52	1453	96/3	ЊИВА 3.класе	3	0.4028	0.4028	
МИХАЈЛОВАЦ	52	1453	97	ЊИВА 3.класе	3	0.3710	0.3710	
МИХАЈЛОВАЦ	52	1453	98	ЊИВА 3.класе	3	0.3468	0.3468	
МИХАЈЛОВАЦ	52	1453	101	ЊИВА 3.класе	3	0.5704	0.5704	
МИХАЈЛОВАЦ		52 УКУПНО				17.0164	17.0164	

МИХАЈЛОВАЦ		УКУПНО КО				181.6863	175.9436
ОСИПАОНИЦА	53	5540	313/2	ЊИВА 5.класе	5	0.2862	0.2862
ОСИПАОНИЦА	53	5540	403/1	ЊИВА 5.класе	5	0.4332	0.4332
ОСИПАОНИЦА	53	5540	433/2	ЊИВА 5.класе	5	0.0375	0.0375
ОСИПАОНИЦА	53	5540	614/2	ЊИВА 5.класе	5	0.0367	0.0367
ОСИПАОНИЦА	53	5540	623/2	ЊИВА 5.класе	5	0.0100	0.0100
ОСИПАОНИЦА	53	5540	909/3	ЊИВА 3.класе	3	0.1929	0.1929
ОСИПАОНИЦА	53	5540	942/1	ЊИВА 3.класе	3	0.6937	0.6937
ОСИПАОНИЦА	53	5540	942/3	ЊИВА 3.класе	3	0.9525	0.9525
ОСИПАОНИЦА	53	5540	948	ЊИВА 3.класе	3	1.2293	1.2293
ОСИПАОНИЦА	53	5540	956	ЊИВА 5.класе	5	0.3203	0.3203
ОСИПАОНИЦА	53	5540	959	ЊИВА 5.класе	5	0.4448	0.4448
ОСИПАОНИЦА	53	5540	983	ЊИВА 5.класе	5	0.5526	0.5526
ОСИПАОНИЦА	53	5540	984	ЊИВА 5.класе	5	0.0799	0.0799
ОСИПАОНИЦА	53	5540	987/1	ЊИВА 6.класе	6	9.5861	9.5861
ОСИПАОНИЦА	53	5540	987/2	ЊИВА 6.класе	6	0.8538	0.8538
ОСИПАОНИЦА	53	5540	988/1	ЊИВА 5.класе	5	1.5005	1.5005
ОСИПАОНИЦА	53	5540	988/2	ЊИВА 5.класе	5	0.6440	0.6440
ОСИПАОНИЦА	53	5540	993	ЊИВА 5.класе	5	1.0503	1.0503
ОСИПАОНИЦА	53	5540	998	ЊИВА 5.класе	5	0.3284	0.3284
ОСИПАОНИЦА	53	5540	1045	ЊИВА 2.класе	2	1.5812	1.5812
ОСИПАОНИЦА	53	5540	1052	ЊИВА 2.класе	2	0.3414	0.3414
ОСИПАОНИЦА	53	5540	1057	ЊИВА 2.класе	2	0.7404	0.7404
ОСИПАОНИЦА	53	5540	1093/1	ЊИВА 2.класе	2	0.4629	0.4629
ОСИПАОНИЦА	53	5540	1093/5	ЊИВА 2.класе	2	0.8082	0.8082
ОСИПАОНИЦА	53	5540	1093/6	ЊИВА 2.класе	2	0.2274	0.2274
ОСИПАОНИЦА	53	5540	1093/7	ЊИВА 2.класе	2	0.2974	0.2974
ОСИПАОНИЦА	53	5540	1093/9	ЊИВА 2.класе	2	0.3581	0.3581
ОСИПАОНИЦА	53	5540	1093/10	ЊИВА 2.класе	2	0.7612	0.7612
ОСИПАОНИЦА	53	5540	1093/11	ЊИВА 2.класе	2	0.7517	0.7517
ОСИПАОНИЦА	53	5540	1093/12	ЊИВА 2.класе	2	0.6997	0.6997
ОСИПАОНИЦА	53	5540	1093/14	ЊИВА 2.класе	2	0.5104	0.5104
ОСИПАОНИЦА	53	5540	1129	ЊИВА 2.класе	2	0.6094	0.6094
ОСИПАОНИЦА	53	5540	1149	ЊИВА 2.класе	2	0.2621	0.2621
ОСИПАОНИЦА	53	5540	1155/2	ЊИВА 3.класе	3	1.4672	1.4672
ОСИПАОНИЦА	53	5540	1155/8	ЊИВА 3.класе	3	0.7670	0.7670
ОСИПАОНИЦА	53	5540	1202	ЊИВА 2.класе	2	1.6062	1.6062
ОСИПАОНИЦА	53	5540	1235	ЊИВА 3.класе	3	0.2318	0.2318
ОСИПАОНИЦА	53	5540	1364/1	ЊИВА 2.класе	2	0.5378	0.5378
ОСИПАОНИЦА	53	5540	1364/2	ЊИВА 4.класе	4	0.7436	0.7436
ОСИПАОНИЦА	53	5540	1364/5	ЊИВА 2.класе	2	1.8534	1.8534
ОСИПАОНИЦА	53	5540	1364/6	ЊИВА 2.класе	2	0.8356	0.8356
ОСИПАОНИЦА	53	5540	1365	ЊИВА 2.класе	2	0.8088	0.8088
ОСИПАОНИЦА	53	5540	1394	ЊИВА 3.класе	3	0.1197	0.1197
ОСИПАОНИЦА	53	5540	1403/2	ЊИВА 3.класе	3	0.1100	0.1100
ОСИПАОНИЦА	53	5540	1416/1	ЊИВА 3.класе	3	0.8861	0.8861
ОСИПАОНИЦА	53	5540	1418/1	ЊИВА 3.класе	3	1.0121	1.0121
ОСИПАОНИЦА	53	5540	1418/3	ЊИВА 3.класе	3	0.6918	0.6918
ОСИПАОНИЦА	53	5540	1436	ЊИВА 3.класе	3	0.1704	0.1704
ОСИПАОНИЦА	53	5540	1438	ЊИВА 3.класе	3	0.1965	0.1965
ОСИПАОНИЦА	53	5540	1460	ЊИВА 3.класе	3	0.0240	0.0240
ОСИПАОНИЦА	53	5540	1475/3	ЊИВА 3.класе	3	0.7035	0.7035
ОСИПАОНИЦА	53	5540	1475/5	ЊИВА 3.класе	3	0.0780	0.0780
ОСИПАОНИЦА	53	5540	1478/1	ЊИВА 3.класе	3	0.2943	0.2943
ОСИПАОНИЦА	53	5540	1478/2	ЊИВА 3.класе	3	0.2676	0.2676
ОСИПАОНИЦА	53	5540	1508	ЊИВА 2.класе	2	0.2375	0.2375

ОСИПАОНИЦА	53	5540	1530	ЊИВА 2.класе	2	0.2966	0.2966
ОСИПАОНИЦА	53	5540	1533	ЊИВА 2.класе	2	0.1250	0.1250
ОСИПАОНИЦА	53	5540	1534	ЊИВА 2.класе	2	0.1080	0.1080
ОСИПАОНИЦА	53	5540	1538	ЛИВАДА 2.класе	2	0.0689	0.0689
ОСИПАОНИЦА	53	5540	1539	ЊИВА 2.класе	2	0.0724	0.0724
ОСИПАОНИЦА	53	5540	1561	ЊИВА 2.класе	2	0.0599	0.0599
ОСИПАОНИЦА	53	5540	1570/1	ЊИВА 2.класе	2	0.3300	0.3300
ОСИПАОНИЦА	53	5540	1570/2	ЊИВА 2.класе	2	0.2413	0.2413
ОСИПАОНИЦА	53	5540	1571/2	ЊИВА 2.класе	2	0.0400	0.0400
ОСИПАОНИЦА	53	5540	1572	ЊИВА 2.класе	2	0.3512	0.3512
ОСИПАОНИЦА	53	5540	1583	ЊИВА 2.класе	2	0.3702	0.3702
ОСИПАОНИЦА	53	5540	1639/2	ЊИВА 5.класе	5	0.7470	0.7470
ОСИПАОНИЦА	53	5540	1639/3	ЊИВА 5.класе	5	1.4022	1.4022
ОСИПАОНИЦА	53	5540	1652/3	ЊИВА 3.класе	3	0.3782	0.3782
ОСИПАОНИЦА	53	5540	1652/6	ЊИВА 3.класе	3	0.2422	0.2422
ОСИПАОНИЦА	53	5540	1652/7	ЊИВА 3.класе	3	0.6912	0.6912
ОСИПАОНИЦА	53	5540	1671/1	ЊИВА 3.класе	3	0.4247	0.4247
ОСИПАОНИЦА	53	5540	1700/1	ЊИВА 3.класе	3	0.3555	0.3555
ОСИПАОНИЦА	53	5540	1700/3	ЊИВА 3.класе	3	0.2918	0.2918
ОСИПАОНИЦА	53	5540	1703/2	ЊИВА 3.класе	3	0.5350	0.5350
ОСИПАОНИЦА	53	5540	1708	ЊИВА 3.класе	3	0.4884	0.4884
ОСИПАОНИЦА	53	5540	1724/2	ЊИВА 2.класе	2	0.7355	0.7355
ОСИПАОНИЦА	53	5540	1724/3	ЊИВА 2.класе	2	0.3070	0.3070
ОСИПАОНИЦА	53	5540	1930/1	ЊИВА 3.класе	3	0.3762	0.3762
ОСИПАОНИЦА	53	5540	1930/2	ЊИВА 3.класе	3	0.1250	0.1250
ОСИПАОНИЦА	53	5540	1930/3	ЊИВА 3.класе	3	0.1130	0.1130
ОСИПАОНИЦА	53	5540	1930/4	ЊИВА 3.класе	3	0.3883	0.3883
ОСИПАОНИЦА	53	5540	1931	ЊИВА 3.класе	3	0.5580	0.5580
ОСИПАОНИЦА	53	5540	1957/1	ЊИВА 5.класе	5	0.6469	0.6469
ОСИПАОНИЦА	53	5540	1974	ЊИВА 5.класе	5	0.1310	0.1310
ОСИПАОНИЦА	53	5540	1976	ЊИВА 5.класе	5	0.1230	0.1230
ОСИПАОНИЦА	53	5540	2007	ЊИВА 5.класе	5	0.3828	0.3828
ОСИПАОНИЦА	53	5540	2257	ЊИВА 3.класе	3	0.3343	0.3343
ОСИПАОНИЦА	53	5540	2292	ЊИВА 3.класе	3	0.4792	0.4792
ОСИПАОНИЦА	53	5540	2303/1	ЊИВА 3.класе	3	1.1058	1.1058
ОСИПАОНИЦА	53	5540	2303/2	ЊИВА 3.класе	3	0.2385	0.2385
ОСИПАОНИЦА	53	5540	2303/3	ЊИВА 3.класе	3	0.9172	0.9172
ОСИПАОНИЦА	53	5540	2309	ЊИВА 3.класе	3	0.3458	0.3458
ОСИПАОНИЦА	53	5540	2310/1	ЊИВА 3.класе	3	0.5181	0.5181
ОСИПАОНИЦА	53	5540	2310/2	ЊИВА 3.класе	3	0.1961	0.1961
ОСИПАОНИЦА	53	5540	2314/1	ЊИВА 3.класе	3	0.0390	0.0390
ОСИПАОНИЦА	53	5540	2314/2	ЊИВА 3.класе	3	0.0700	0.0700
ОСИПАОНИЦА	53	5540	2389/2	ЊИВА 3.класе	3	0.3515	0.3515
ОСИПАОНИЦА	53	5540	2389/3	ЊИВА 3.класе	3	0.2000	0.2000
ОСИПАОНИЦА	53	5540	2389/4	ЊИВА 3.класе	3	0.3500	0.3500
ОСИПАОНИЦА	53	5540	2540/1	ЊИВА 5.класе	5	0.2653	0.2653
ОСИПАОНИЦА	53	5540	2540/2	ЊИВА 5.класе	5	0.2652	0.2652
ОСИПАОНИЦА	53	5540	2657/3	ЊИВА 6.класе	6	0.0424	0.0424
ОСИПАОНИЦА	53	5540	2657/10	ЊИВА 6.класе	6	0.0626	0.0626
ОСИПАОНИЦА	53	5540	2657/11	ЊИВА 6.класе	6	0.0267	0.0267
ОСИПАОНИЦА	53	5540	2657/12	ЊИВА 6.класе	6	0.0045	0.0045
ОСИПАОНИЦА	53	5540	2767	ЊИВА 3.класе	3	0.3122	0.3122
ОСИПАОНИЦА	53	5540	2852	ЊИВА 5.класе	5	0.0220	0.0220
ОСИПАОНИЦА	53	5540	2935/2	ЊИВА 3.класе	3	0.3789	0.3789
ОСИПАОНИЦА	53	5540	2994	ЊИВА 3.класе	3	1.8345	1.8345
ОСИПАОНИЦА	53	5540	3019	ЊИВА 5.класе	5	0.5850	0.5850

ОСИПАОНИЦА	53	5540	3044/1	ЊИВА 5.класе	5	0.7960	0.7960	
ОСИПАОНИЦА	53	5540	3075/1	ВОЋЊАК 5.класе	5	0.3164	0.3164	
ОСИПАОНИЦА	53	5540	3075/2	ЊИВА 5.класе	5	0.0983	0.0983	
ОСИПАОНИЦА	53	5540	3075/4	ЊИВА 5.класе	5	0.2800	0.2800	
ОСИПАОНИЦА	53	5540	3175	ЊИВА 5.класе	5	0.1868	0.1868	
ОСИПАОНИЦА	53	5540	3176	ВОЋЊАК 4.класе	4	0.3175	0.3175	
ОСИПАОНИЦА	53	5540	3178	ЊИВА 5.класе	5	0.7072	0.7072	
ОСИПАОНИЦА	53	5540	3179	ЊИВА 5.класе	5	1.0528	1.0528	
ОСИПАОНИЦА	53	5540	3206/1	ЊИВА 5.класе	5	0.1880	0.1880	
ОСИПАОНИЦА	53	5540	3206/2	ЊИВА 5.класе	5	0.1060	0.1060	
ОСИПАОНИЦА	53	5540	3285	ЊИВА 3.класе	3	0.8659	0.8659	
ОСИПАОНИЦА	53	5540	3341/4	ЊИВА 5.класе	5	1.2330	1.2330	
ОСИПАОНИЦА	53	5540	3366/1	ЊИВА 5.класе	5	0.5644	0.5644	
ОСИПАОНИЦА	53	5540	3565	ЊИВА 2.класе	2	0.1806	0.1806	
ОСИПАОНИЦА	53	5540	3566	ЊИВА 3.класе	3	3.5420	3.5420	
ОСИПАОНИЦА	53	5540	3569/2	ЊИВА 3.класе	3	0.3810	0.3810	
ОСИПАОНИЦА	53	5540	3572/1	ЊИВА 3.класе	3	0.1720	0.1720	
ОСИПАОНИЦА	53	5540	3572/2	ЊИВА 3.класе	3	0.1640	0.1640	
ОСИПАОНИЦА	53	5540	3572/3	ЊИВА 3.класе	3	0.8373	0.8373	
ОСИПАОНИЦА	53	5540	3572/4	ЊИВА 3.класе	3	0.2180	0.2180	
ОСИПАОНИЦА	53	5540	3635	ЊИВА 3.класе	3	0.3197	0.3197	
ОСИПАОНИЦА	53	5540	3642	ЊИВА 3.класе	3	0.3057	0.3057	
ОСИПАОНИЦА	53	5540	3710/3	ЊИВА 2.класе	2	0.1537	0.1537	
ОСИПАОНИЦА	53	5540	3812	ЊИВА 3.класе	3	1.2900	1.2900	
ОСИПАОНИЦА	53	5540	3856	ЊИВА 3.класе	3	0.7272	0.7272	
ОСИПАОНИЦА	53	5540	3876/1	ЊИВА 3.класе	3	0.9081	0.9081	
ОСИПАОНИЦА	53	5540	3876/3	ЊИВА 3.класе	3	0.3051	0.3051	
ОСИПАОНИЦА	53	5540	3903	ЊИВА 3.класе	3	0.1589	0.1589	
ОСИПАОНИЦА	53	5540	4036/5	ЊИВА 3.класе	3	0.6329	0.6329	
ОСИПАОНИЦА	53	5540	4052/2	ЊИВА 3.класе	3	0.1006	0.1006	
ОСИПАОНИЦА	53	5540	4126/1	ЊИВА 2.класе	2	0.5635	0.5635	
ОСИПАОНИЦА	53	5540	4166/1	ЊИВА 2.класе	2	0.5386	0.5386	
ОСИПАОНИЦА	53	5540	4169/2	ЊИВА 2.класе	2	0.3711	0.3711	
ОСИПАОНИЦА	53	5540	4252/3	ЊИВА 2.класе	2	0.2175	0.2175	
ОСИПАОНИЦА	53	5540	4288/3	ЊИВА 2.класе	2	0.2085	0.2085	
ОСИПАОНИЦА	53	5540	4318	ЊИВА 2.класе	2	0.0621	0.0621	
ОСИПАОНИЦА	53	5540	4319/1	ЊИВА 2.класе	2	0.4601	0.4601	
ОСИПАОНИЦА	53	5540	4381	ЊИВА 2.класе	2	1.1880	1.1880	
ОСИПАОНИЦА	53	5540	4451/1	ЊИВА 2.класе	2	0.3822	0.3822	
ОСИПАОНИЦА	53	5540	4451/2	ЊИВА 2.класе	2	0.0599	0.0599	
ОСИПАОНИЦА	53	5540	4451/3	ЊИВА 2.класе	2	0.1320	0.1320	
ОСИПАОНИЦА	53	5540	4542/3	ТРСТИК-МОЧВАРА 2.к	2	0.1335	0.1335	
ОСИПАОНИЦА	53	5540	4684	ВОЋЊАК 3.класе	3	0.2146	0.2146	
ОСИПАОНИЦА	53	5540	4686/2	ЊИВА 1.класе	1	0.0747	0.0747	
ОСИПАОНИЦА	53	5540	4687/2	ЊИВА 1.класе	1	0.2865	0.2865	
ОСИПАОНИЦА	53	5540	4687/3	ЊИВА 1.класе	1	0.3137	0.3137	
ОСИПАОНИЦА	53	5540	4687/4	ЊИВА 1.класе	1	0.0273	0.0273	
ОСИПАОНИЦА	53	5540	4697	ВОЋЊАК 4.класе	4	0.1728	0.1728	
ОСИПАОНИЦА	53	5540	4748/1	ЊИВА 2.класе	2	0.3855	0.3855	
ОСИПАОНИЦА	53	5540	4748/2	ЊИВА 2.класе	2	0.3693	0.3693	
ОСИПАОНИЦА	53	5540	4796	ЊИВА 2.класе	2	0.7035	0.7035	
ОСИПАОНИЦА	53	5540	4860/2	ЊИВА 2.класе	2	0.1208	0.1208	
ОСИПАОНИЦА	53	5540	4867	ЊИВА 2.класе	2	0.3749	0.3749	
ОСИПАОНИЦА	53	5540	4868	ЊИВА 2.класе	2	0.6872	0.6872	
ОСИПАОНИЦА	53	5540	4888	ЊИВА 3.класе	3	0.0157	0.0157	
ОСИПАОНИЦА	53	5540	4889/2	ЊИВА 2.класе	2	1.1023	1.1023	

ОСИПАОНИЦА	53	5540	4889/4	ЊИВА 2.класе	2	0.4500	0.4500	
ОСИПАОНИЦА	53	5540	4933/15	ЊИВА 2.класе	2	0.3180	0.3180	
ОСИПАОНИЦА	53	5540	4933/30	ЊИВА 2.класе	2	0.2470	0.2470	
ОСИПАОНИЦА	53	5540	4933/31	ЊИВА 2.класе	2	0.1692	0.1692	
ОСИПАОНИЦА	53	5540	4933/43	ЊИВА 2.класе	2	1.1233	1.1233	
ОСИПАОНИЦА	53	5540	4933/45	ЊИВА 2.класе	2	0.6040	0.6040	
ОСИПАОНИЦА	53	5540	4933/46	ЊИВА 2.класе	2	0.3250	0.3250	
ОСИПАОНИЦА	53	5540	4933/50	ЊИВА 2.класе	2	0.1673	0.1673	
ОСИПАОНИЦА	53	5540	4933/53	ЊИВА 2.класе	2	0.0410	0.0410	
ОСИПАОНИЦА	53	5540	4933/54	ЊИВА 2.класе	2	0.0820	0.0820	
ОСИПАОНИЦА	53	5540	4933/55	ЊИВА 2.класе	2	0.0710	0.0710	
ОСИПАОНИЦА	53	5540	4933/62	ЊИВА 2.класе	2	0.0986	0.0986	
ОСИПАОНИЦА	53	5540	4933/83	ЊИВА 2.класе	2	0.0211	0.0211	
ОСИПАОНИЦА	53	5540	5148	ПАШЊАК 4.класе	4	2.0214	2.0214	
ОСИПАОНИЦА	53	5540	5682/1	ПАШЊАК 3.класе	3	0.0764	0.0764	
ОСИПАОНИЦА	53	5540	5872	ПАШЊАК 2.класе	2	0.2441	0.2441	
ОСИПАОНИЦА	53	5540	5873/1	ПАШЊАК 2.класе	2	0.4015	0.4015	
ОСИПАОНИЦА	53	5540	5987	ЊИВА 2.класе	2	1.0591	1.0591	
ОСИПАОНИЦА	53	5540	6046	ЊИВА 2.класе	2	0.1452	0.1452	
ОСИПАОНИЦА	53	5540	6097	ВРТ 4.класе	4	0.1587	0.1587	
ОСИПАОНИЦА	53	5540	6110	ВРТ 4.класе	4	0.1547	0.1547	
ОСИПАОНИЦА	53	5540	6113/3	ЊИВА 2.класе	2	0.0244	0.0244	
ОСИПАОНИЦА	53	5540	6130	ЊИВА 1.класе	1	0.1286	0.1286	
ОСИПАОНИЦА	53	5540	6131/1	ЊИВА 2.класе	2	0.1346	0.1346	
ОСИПАОНИЦА	53	5540	6131/2	ВОЋЊАК 3.класе	3	0.0116	0.0116	
ОСИПАОНИЦА	53	5540	6132/1	ПАШЊАК 3.класе	3	0.1313	0.1313	
ОСИПАОНИЦА	53	5540	6450	ЛИВАДА 2.класе	2	0.2723	0.2723	
ОСИПАОНИЦА	53	5540	6476	ЊИВА 1.класе	1	0.3707	0.3707	
ОСИПАОНИЦА	53	5540	6491/1	ЊИВА 1.класе	1	0.8274	0.8274	
ОСИПАОНИЦА	53	5540	6491/2	ЊИВА 1.класе	1	0.5496	0.5496	
ОСИПАОНИЦА	53	5540	6517/4	ЊИВА 2.класе	2	0.3300	0.3300	
ОСИПАОНИЦА	53	5540	6534/2	ЊИВА 2.класе	2	0.7717	0.7717	
ОСИПАОНИЦА	53	5540	6534/3	ЊИВА 2.класе	2	0.3706	0.3706	
ОСИПАОНИЦА	53	5540	6891/2	ЊИВА 2.класе	2	0.0860	0.0860	
ОСИПАОНИЦА	53	5540	6899/1	ЊИВА 2.класе	2	0.6233	0.6233	
ОСИПАОНИЦА	53	5540	6899/3	ЊИВА 2.класе	2	0.3217	0.3217	
ОСИПАОНИЦА	53	5540	6945	ЊИВА 2.класе	2	0.3182	0.3182	
ОСИПАОНИЦА	53	5540	7003	ЊИВА 2.класе	2	0.9688	0.9688	
ОСИПАОНИЦА	53	5540	7005/1	ЊИВА 2.класе	2	0.5153	0.5153	
ОСИПАОНИЦА	53	5540	7005/2	ЊИВА 2.класе	2	0.5154	0.5154	
ОСИПАОНИЦА	53	5540	7084	ЊИВА 3.класе	3	1.7750	1.7750	
ОСИПАОНИЦА	53	5540	7103/1	ЊИВА 3.класе	3	0.7763	0.7763	
ОСИПАОНИЦА	53	5540	7103/2	ЊИВА 3.класе	3	1.0000	1.0000	
ОСИПАОНИЦА	53	5540	7178	ЊИВА 3.класе	3	0.3020	0.3020	
ОСИПАОНИЦА	53	5540	7186	ЊИВА 3.класе	3	0.3060	0.3060	
ОСИПАОНИЦА	53	5540	7196	ЊИВА 3.класе	3	0.1567	0.1567	
ОСИПАОНИЦА	53	5540	7197	ЊИВА 3.класе	3	0.2554	0.2554	
ОСИПАОНИЦА	53	5540	7198	ЊИВА 3.класе	3	0.1079	0.1079	
ОСИПАОНИЦА	53	5540	7198	ВОЋЊАК 4.класе	4	0.1500	0.1500	
ОСИПАОНИЦА	53	5540	7272/2	ЊИВА 2.класе	2	0.5533	0.5533	
ОСИПАОНИЦА	53	5540	7272/3	ЊИВА 2.класе	2	0.4268	0.4268	
ОСИПАОНИЦА	53	5540	7296/3	ЛИВАДА 3.класе	3	0.0519	0.0519	
ОСИПАОНИЦА	53	5540	7297/3	ЊИВА 2.класе	2	0.1446	0.1446	
ОСИПАОНИЦА	53	5540	7299/2	ЊИВА 2.класе	2	0.2440	0.2440	
ОСИПАОНИЦА	53	5540	7305	ЊИВА 2.класе	2	0.0525	0.0525	
ОСИПАОНИЦА	53	5540	7363	ЊИВА 3.класе	3	0.0927	0.0927	

ОСИПАОНИЦА	53	5540	7364	ЊИВА 3.класе	3	0.0952	0.0952	
ОСИПАОНИЦА	53	5540	7439/2	ЊИВА 3.класе	3	0.5439	0.5439	
ОСИПАОНИЦА	53	5540	7488	ЊИВА 3.класе	3	0.3748	0.3748	
ОСИПАОНИЦА	53	5540	7506	ЊИВА 3.класе	3	0.2363	0.2363	
ОСИПАОНИЦА	53	5540	7529	ЊИВА 3.класе	3	0.0807	0.0807	
ОСИПАОНИЦА	53	5540	7556/1	ЊИВА 5.класе	5	0.1692	0.1692	
ОСИПАОНИЦА	53	5540	7556/2	ЊИВА 5.класе	5	0.0500	0.0500	
ОСИПАОНИЦА	53	5540	7643/1	ЊИВА 6.класе	6	0.2910	0.2910	
ОСИПАОНИЦА	53	5540	7733/3	ВОЋЊАК 4.класе	4	0.1683	0.1683	
ОСИПАОНИЦА	53	УКУПНО				111.6678	111.6678	
ОСИПАОНИЦА	54	6005	6890/2	ЊИВА 2.класе	2	0.2200	0.2200	
ОСИПАОНИЦА	54	6038	6477	ЊИВА 1.класе	1	0.3697	0.3697	
ОСИПАОНИЦА	54	УКУПНО				0.5897	0.5897	
ОСИПАОНИЦА	55	6149	7981	ЊИВА 3.класе	3	22.0345	22.0345	
ОСИПАОНИЦА	55	УКУПНО				22.0345	22.0345	сточар 2
ОСИПАОНИЦА	56	6149	7983/3	ЊИВА 3.класе	3	11.9358	11.9358	
ОСИПАОНИЦА	56	УКУПНО				11.9358	11.9358	сточар 4
ОСИПАОНИЦА	57	4955	9001	ЊИВА 4.класе	4	79.9991	10.7686	
ОСИПАОНИЦА	57	4955	9003/1	ЊИВА 4.класе	4	24.8614	3.3466	
ОСИПАОНИЦА	57	4955	9003/2	ЊИВА 4.класе	4	1.0741	0.1446	
ОСИПАОНИЦА	57	4955	9004/1	ЊИВА 4.класе	4	35.4304	4.7692	
ОСИПАОНИЦА	57	4955	9004/7	ЊИВА 4.класе	4	29.6661	3.9933	
ОСИПАОНИЦА	57	4955	9005	ЊИВА 4.класе	4	1.7643	0.2375	
ОСИПАОНИЦА	57	4955	9011	ВИНОГРАД 4.класе	4	1.9581	0.2635	
ОСИПАОНИЦА	57	4955	9012	ВИНОГРАД 4.класе	4	0.2313	0.0311	
ОСИПАОНИЦА	57	4955	9013	ВИНОГРАД 4.класе	4	0.5622	0.0757	
ОСИПАОНИЦА	57	4955	9014	ВИНОГРАД 4.класе	4	4.7664	0.6416	
ОСИПАОНИЦА	57	4955	9019	ВИНОГРАД 4.класе	4	6.1158	0.8232	
ОСИПАОНИЦА	57	4955	9020	ВИНОГРАД 4.класе	4	3.0091	0.4050	
ОСИПАОНИЦА	57	4955	9022	ВИНОГРАД 4.класе	4	2.3508	0.3164	
ОСИПАОНИЦА	57	4955	9023	ВИНОГРАД 4.класе	4	4.3431	0.5846	
ОСИПАОНИЦА	57	4955	9024	ВИНОГРАД 4.класе	4	3.4529	0.4648	
ОСИПАОНИЦА	57	4955	9051	ЊИВА 4.класе	4	0.6110	0.0822	
ОСИПАОНИЦА	57	4955	9057	ВИНОГРАД 4.класе	4	4.9261	0.6631	
ОСИПАОНИЦА	57	4955	9059	ЊИВА 4.класе	4	28.5672	3.8454	суб.Храстовача ДОО
ОСИПАОНИЦА	57	4955	9063	ЊИВА 4.класе	4	3.4870	0.4693	Пожаревац
ОСИПАОНИЦА	57	УКУПНО				237.1764	31.9257	
ОСИПАОНИЦА	58	2036	9004/2	ЊИВА 4.класе	4	1.8925	0.4502	
ОСИПАОНИЦА	58	2036	9004/3	ЊИВА 4.класе	4	0.9289	0.2210	
ОСИПАОНИЦА	58	2036	9004/4	ЊИВА 4.класе	4	0.8217	0.1955	
ОСИПАОНИЦА	58	2036	9004/5	ЊИВА 4.класе	4	0.5343	0.1271	
ОСИПАОНИЦА	58	2036	9026	ЊИВА 4.класе	4	0.4857	0.1155	
ОСИПАОНИЦА	58	2036	9064	ЊИВА 4.класе	4	0.3231	0.0768	
ОСИПАОНИЦА	58	2036	9065	ЊИВА 4.класе	4	0.2367	0.0563	
ОСИПАОНИЦА	58	2036	9066	ЊИВА 4.класе	4	0.3465	0.0824	
ОСИПАОНИЦА	58	2036	9067	ЊИВА 4.класе	4	0.4124	0.0981	
ОСИПАОНИЦА	58	2036	9068	ЊИВА 4.класе	4	0.0949	0.0026	
ОСИПАОНИЦА	58	2036	9069	ЊИВА 4.класе	4	0.1149	0.0273	
ОСИПАОНИЦА	58	2036	9070	ЊИВА 4.класе	4	0.1249	0.0297	
ОСИПАОНИЦА	58	2036	9071	ЊИВА 4.класе	4	0.5323	0.1266	
ОСИПАОНИЦА	58	2036	9072	ЊИВА 4.класе	4	0.2966	0.0705	
ОСИПАОНИЦА	58	2036	9073	ЊИВА 4.класе	4	0.0909	0.0216	
ОСИПАОНИЦА	58	2036	9074	ЊИВА 4.класе	4	0.0829	0.0197	
ОСИПАОНИЦА	58	2036	9075	ЊИВА 4.класе	4	0.2696	0.0641	
ОСИПАОНИЦА	58	2036	9076	ЊИВА 4.класе	4	0.2696	0.0641	
ОСИПАОНИЦА	58	2036	9077	ЊИВА 4.класе	4	0.0959	0.0228	
ОСИПАОНИЦА	58	2036	9078	ЊИВА 4.класе	4	0.1887	0.0449	
ОСИПАОНИЦА	58	2036	9079	ЊИВА 4.класе	4	0.5700	0.1356	
ОСИПАОНИЦА	58	2036	9080	ЊИВА 4.класе	4	0.2257	0.0537	
ОСИПАОНИЦА	58	2036	9081	ЊИВА 4.класе	4	0.1847	0.0439	
ОСИПАОНИЦА	58	2036	9082	ЊИВА 4.класе	4	0.1528	0.0363	
ОСИПАОНИЦА	58	2036	9170	ВИНОГРАД 4.класе	4	0.0006	0.0001	
ОСИПАОНИЦА	58	2036	9176/4	ЊИВА 5.класе	5	0.1937	0.0461	
ОСИПАОНИЦА	58	2036	9176/4	ВИНОГРАД 4.класе	4	0.2007	0.0477	
ОСИПАОНИЦА	58	2036	9211	ВИНОГРАД 4.класе	4	0.1186	0.0282	
ОСИПАОНИЦА	58	2036	9262	ВИНОГРАД 4.класе	4	0.3107	0.0739	
ОСИПАОНИЦА	58	2036	9424	ЊИВА 4.класе	4	0.2018	0.0480	

ОСИПАОНИЦА	58	2036	9424	ВИНОГРАД 4.класе	4	0.0800	0.0190	св.ДПГК Годомин у стечају
ОСИПАОНИЦА	58	УКУПНО				10.3823	2.4493	
ОСИПАОНИЦА	59	4933	9009	ВИНОГРАД 4.класе	4	5.4543	0.7294	св.Еко минерал д.о.о
ОСИПАОНИЦА	59	4933	9016	ВИНОГРАД 4.класе	4	6.1209	0.8186	Смедерево
ОСИПАОНИЦА	59	УКУПНО				11.5752	1.5480	
ОСИПАОНИЦА	60	4954	9006	ВИНОГРАД 4.класе	4	6.1104	0.8171	
ОСИПАОНИЦА	60	4954	9007	ВИНОГРАД 4.класе	4	5.9834	0.8002	
ОСИПАОНИЦА	60	4954	9008	ВИНОГРАД 4.класе	4	0.8321	0.1113	
ОСИПАОНИЦА	60	4954	9010	ВИНОГРАД 4.класе	4	6.1121	0.8174	
ОСИПАОНИЦА	60	4954	9015	ВИНОГРАД 4.класе	4	6.1349	0.8204	
ОСИПАОНИЦА	60	4954	9017	ВИНОГРАД 4.класе	4	6.1260	0.8192	
ОСИПАОНИЦА	60	4954	9018	ВИНОГРАД 4.класе	4	6.1257	0.8192	
ОСИПАОНИЦА	60	4954	9025	ВИНОГРАД 4.класе	4	2.9614	0.3960	
ОСИПАОНИЦА	60	4954	9052	ВИНОГРАД 4.класе	4	3.8353	0.5129	
ОСИПАОНИЦА	60	4954	9053	ВИНОГРАД 4.класе	4	2.1268	0.2844	
ОСИПАОНИЦА	60	4954	9054	ВИНОГРАД 4.класе	4	1.6130	0.2157	
ОСИПАОНИЦА	60	4954	9055	ВИНОГРАД 4.класе	4	2.5042	0.3349	св.Еко минерал д.о.о
ОСИПАОНИЦА	60	4954	9056	ВИНОГРАД 4.класе	4	0.8020	0.1073	Смедерево
ОСИПАОНИЦА	60	УКУПНО				51.2673	6.8560	
ОСИПАОНИЦА	61	3155	7359/1	ЊИВА 3.класе	3	0.2425	0.0808	
ОСИПАОНИЦА	61	3155	7359/2	ЊИВА 3.класе	3	0.1213	0.0404	
ОСИПАОНИЦА	61	5309	4933/2	ЊИВА 2.класе	2	0.5772	0.3848	
ОСИПАОНИЦА	61	4974	5007	ПАШЊАК 3.класе	3	0.1899	0.0026	
ОСИПАОНИЦА	61	4974	5282	ВОЋЊАК 4.класе	4	0.2564	0.0035	
ОСИПАОНИЦА	61	4974	5283/3	ЊИВА 3.класе	3	0.3894	0.0053	
ОСИПАОНИЦА	61	4974	5283/6	ЊИВА 3.класе	3	0.0783	0.0011	
ОСИПАОНИЦА	61	4974	5283/10	ЊИВА 3.класе	3	0.3725	0.0051	
ОСИПАОНИЦА	61	4974	5296/4	ЊИВА 3.класе	3	0.9032	0.0124	
ОСИПАОНИЦА	61	4974	5296/7	ЊИВА 3.класе	3	0.4900	0.0067	св.Стевановић Драгутин,
ОСИПАОНИЦА	61	4974	5296/14	ЊИВА 3.класе	3	0.5415	0.0074	св.Митровић Саша,
ОСИПАОНИЦА	61	4974	5296/16	ЊИВА 3.класе	3	0.5713	0.0078	св.Рашковић Светомир
ОСИПАОНИЦА	61	4974	5296/23	ЊИВА 3.класе	3	0.4370	0.0060	
ОСИПАОНИЦА	61	4974	5296/24	ЊИВА 3.класе	3	0.0890	0.0012	
ОСИПАОНИЦА	61	4974	8161	ЊИВА 3.класе	3	0.2419	0.0033	
ОСИПАОНИЦА	61	4974	8167	ЊИВА 3.класе	3	2.5350	0.0348	
ОСИПАОНИЦА	61	4974	8170/3	ЊИВА 3.класе	3	0.7704	0.0110	
ОСИПАОНИЦА	61	4974	8170/6	ЊИВА 3.класе	3	1.3683	0.0188	
ОСИПАОНИЦА	61	4974	8171/1	ЊИВА 3.класе	3	0.5124	0.0070	
ОСИПАОНИЦА	61	4974	8171/2	ЊИВА 3.класе	3	0.7452	0.0102	
ОСИПАОНИЦА	61	4974	8171/3	ЊИВА 3.класе	3	0.7005	0.0096	
ОСИПАОНИЦА	61	4974	8171/10	ЊИВА 3.класе	3	0.4516	0.0062	
ОСИПАОНИЦА	61	УКУПНО				12.5848	0.6660	
ОСИПАОНИЦА		УКУПНО КО				469.2138	189.6728	
РАДИНАЦ	62	1788	583	ЊИВА 3.класе	3	0.0187	0.0187	
РАДИНАЦ	62	1788	584	ЊИВА 3.класе	3	0.0536	0.0536	
РАДИНАЦ	62	1788	585	ЊИВА 3.класе	3	0.0879	0.0879	
РАДИНАЦ	62	1788	712/1	ЊИВА 4.класе	4	0.5387	0.5387	
РАДИНАЦ	62	1788	712/3	ЊИВА 4.класе	4	1.0187	1.0187	
РАДИНАЦ	62	1788	715	ЛИВАДА 3.класе	3	0.0927	0.0927	
РАДИНАЦ	62	1788	718/6	ЛИВАДА 3.класе	3	0.0585	0.0585	
РАДИНАЦ	62	1788	719/1	ЛИВАДА 3.класе	3	0.2961	0.2961	
РАДИНАЦ	62	1788	719/2	ЛИВАДА 3.класе	3	0.8829	0.8829	
РАДИНАЦ	62	1788	719/3	ЛИВАДА 3.класе	3	0.0654	0.0654	
РАДИНАЦ	62	1788	720/1	ЊИВА 4.класе	4	2.9997	2.9997	
РАДИНАЦ	62	1788	720/7	ЊИВА 4.класе	4	0.2004	0.2004	
РАДИНАЦ	62	1788	720/8	ЊИВА 4.класе	4	0.8271	0.8271	
РАДИНАЦ	62	1788	928	ЊИВА 3.класе	3	0.0429	0.0429	
РАДИНАЦ	62	1788	940/6	ЊИВА 3.класе	3	0.0122	0.0122	
РАДИНАЦ	62	1788	2861	ЊИВА 3.класе	3	2.1573	2.1573	
РАДИНАЦ	62	1788	2862/3	ЊИВА 3.класе	3	0.0520	0.0520	
РАДИНАЦ	62	1788	2864/1	ЊИВА 3.класе	3	0.0292	0.0292	
РАДИНАЦ	62	1788	2865/1	ЊИВА 3.класе	3	0.1837	0.1837	
РАДИНАЦ	62	1788	2870/2	ЊИВА 3.класе	3	0.0390	0.0390	
РАДИНАЦ	62	1788	3535	ЛИВАДА 3.класе	3	0.0052	0.0052	
РАДИНАЦ	62	1788	3545	ЛИВАДА 3.класе	3	0.0883	0.0883	
РАДИНАЦ	62	1788	3547	ЛИВАДА 4.класе	4	0.0268	0.0268	
РАДИНАЦ	62	УКУПНО				9.7770	9.7770	
РАДИНАЦ		УКУПНО КО				9.7770	9.7770	

РАЉА	63	619	64/1	ЊИВА 5.класе	5	0.5868	0.5868	
РАЉА	63	619	102	ЊИВА 4.класе	4	0.1326	0.1326	
РАЉА	63	619	102	ЊИВА 5.класе	5	0.2769	0.2769	
РАЉА	63	619	175/23	ЊИВА 3.класе	3	0.3726	0.3726	
РАЉА	63	619	175/24	ЊИВА 3.класе	3	0.2451	0.2451	
РАЉА	63	619	175/26	ЊИВА 3.класе	3	0.9957	0.9957	
РАЉА	63	619	175/27	ЊИВА 3.класе	3	0.0747	0.0747	
РАЉА	63	619	175/31	ЊИВА 3.класе	3	0.3229	0.3229	
РАЉА	63	619	555/1	ЊИВА 3.класе	3	0.3059	0.3059	
РАЉА	63	619	555/4	ЊИВА 3.класе	3	0.5478	0.5478	
РАЉА	63	619	555/5	ЊИВА 3.класе	3	0.2575	0.2575	
РАЉА	63	619	608/5	ЊИВА 3.класе	3	0.4471	0.4471	
РАЉА	63	619	608/8	ЊИВА 3.класе	3	0.7206	0.7206	
РАЉА	63	619	608/15	ЊИВА 3.класе	3	0.5989	0.5989	
РАЉА	63	619	608/16	ЊИВА 3.класе	3	0.3080	0.3080	
РАЉА	63	619	608/19	ЊИВА 3.класе	3	0.6268	0.6268	
РАЉА	63	619	608/20	ЊИВА 3.класе	3	0.2521	0.2521	
РАЉА	63	619	608/21	ЊИВА 3.класе	3	0.0825	0.0825	
РАЉА	63	619	684/1	ЊИВА 3.класе	3	0.6676	0.6676	
РАЉА	63	619	684/2	ЊИВА 3.класе	3	1.3532	1.3532	
РАЉА	63	619	684/3	ЊИВА 3.класе	3	0.6628	0.6628	
РАЉА	63	619	684/4	ЊИВА 3.класе	3	1.9941	1.9941	
РАЉА	63	619	1092/1	ЊИВА 3.класе	3	0.9931	0.9931	
РАЉА	63	619	1092/2	ЊИВА 3.класе	3	0.3251	0.3251	
РАЉА	63	619	1092/3	ЊИВА 3.класе	3	0.6435	0.6435	
РАЉА	63	619	1213/1	ЊИВА 3.класе	3	0.5500	0.5500	
РАЉА	63	619	1213/2	ЊИВА 3.класе	3	1.1413	1.1413	
РАЉА	63	619	1213/6	ЊИВА 3.класе	3	1.0028	1.0028	
РАЉА		63	УКУПНО			16.4880	16.4880	
РАЉА	64	235	608/3	ЊИВА 2.класе	2	0.7304	0.7304	
РАЉА	64	235	909/3	ВОЋЊАК 3.класе	3	0.2902	0.2902	
РАЉА		64	УКУПНО			1.0206	1.0206	
РАЉА			УКУПНО КО			17.5086	17.5086	
САРАОРЦИ	65	294	1	ЊИВА 4.класе	4	8.4477	8.4477	
САРАОРЦИ	65	294	185/5	ЊИВА 3.класе	3	0.6253	0.6253	
САРАОРЦИ	65	294	186	ЊИВА 3.класе	3	0.5959	0.5959	
САРАОРЦИ	65	294	374/1	ЊИВА 4.класе	4	4.8388	4.8388	
САРАОРЦИ	65	294	335	ЊИВА 3.класе	3	1.4689	1.4689	
САРАОРЦИ		65	УКУПНО			15.9766	15.9766	сточар 2
САРАОРЦИ	66	294	3470/2	ЊИВА 5.класе	5	38.4640	38.4640	
САРАОРЦИ	66	294	3475/1	ЊИВА 5.класе	5	8.0600	8.0600	
САРАОРЦИ		66	УКУПНО			46.5240	46.5240	сточар 2
САРАОРЦИ	67	1160	1706/1	ЊИВА 2.класе	2	0.5422	0.5422	
САРАОРЦИ	67	1160	1706/2	ВРТ 2.класе	2	0.4830	0.4830	
САРАОРЦИ		67	УКУПНО			1.0252	1.0252	без накнаде 2
САРАОРЦИ			УКУПНО КО			63.5258	63.5258	
СЕОНЕ	68	2972	12	ЊИВА 7.класе	7	0.2413	0.2413	
СЕОНЕ	68	2972	66	ВРТ 3.класе	3	0.2375	0.2375	
СЕОНЕ	68	2972	67/1	ВРТ 3.класе	3	0.0146	0.0146	
СЕОНЕ	68	2972	77/2	ЊИВА 4.класе	4	0.0192	0.0192	
СЕОНЕ	68	2972	77/127	ЊИВА 4.класе	4	0.0436	0.0436	
СЕОНЕ	68	2972	250/1	ЊИВА 4.класе	4	0.0145	0.0145	
СЕОНЕ	68	2972	250/3	ЊИВА 4.класе	4	0.0184	0.0184	
СЕОНЕ	68	2972	250/5	ЊИВА 4.класе	4	0.0070	0.0070	
СЕОНЕ	68	2972	250/7	ЊИВА 4.класе	4	0.0232	0.0232	
СЕОНЕ	68	2972	250/8	ЊИВА 4.класе	4	0.0137	0.0137	
СЕОНЕ	68	2972	250/9	ЊИВА 4.класе	4	0.0135	0.0135	
СЕОНЕ	68	2972	250/11	ЊИВА 4.класе	4	0.0093	0.0093	
СЕОНЕ	68	2972	250/14	ЊИВА 4.класе	4	0.0307	0.0307	
СЕОНЕ	68	2972	250/15	ЊИВА 4.класе	4	0.0314	0.0314	
СЕОНЕ	68	2972	250/16	ЊИВА 4.класе	4	0.0040	0.0040	
СЕОНЕ	68	2972	250/24	ЊИВА 4.класе	4	0.0122	0.0122	
СЕОНЕ	68	2972	250/25	ЊИВА 4.класе	4	0.0099	0.0099	
СЕОНЕ	68	2972	271/1	ЊИВА 4.класе	4	0.0190	0.0190	
СЕОНЕ	68	2972	271/6	ЊИВА 4.класе	4	0.0191	0.0191	
СЕОНЕ	68	2972	271/9	ЊИВА 4.класе	4	0.0216	0.0216	

СЕОНЕ	68	2972	271/11	ЊИВА 4.класе	4	0.0222	0.0222
СЕОНЕ	68	2972	271/12	ЊИВА 4.класе	4	0.0199	0.0199
СЕОНЕ	68	2972	271/15	ЊИВА 4.класе	4	0.0174	0.0174
СЕОНЕ	68	2972	271/16	ЊИВА 4.класе	4	0.0171	0.0171
СЕОНЕ	68	2972	271/17	ЊИВА 4.класе	4	0.0184	0.0184
СЕОНЕ	68	2972	271/18	ЊИВА 4.класе	4	0.0122	0.0122
СЕОНЕ	68	2972	271/21	ЊИВА 4.класе	4	0.0082	0.0082
СЕОНЕ	68	2972	271/22	ЊИВА 4.класе	4	0.0188	0.0188
СЕОНЕ	68	2972	271/32	ЊИВА 4.класе	4	0.0218	0.0218
СЕОНЕ	68	2972	271/36	ЊИВА 4.класе	4	0.0240	0.0240
СЕОНЕ	68	2972	271/38	ЊИВА 4.класе	4	0.0215	0.0215
СЕОНЕ	68	2972	271/40	ЊИВА 4.класе	4	0.0244	0.0244
СЕОНЕ	68	2972	271/45	ЊИВА 4.класе	4	0.0230	0.0230
СЕОНЕ	68	2972	271/50	ЊИВА 4.класе	4	0.0090	0.0090
СЕОНЕ	68	2972	271/51	ЊИВА 4.класе	4	0.0115	0.0115
СЕОНЕ	68	2972	271/52	ЊИВА 4.класе	4	0.0116	0.0116
СЕОНЕ	68	2972	271/53	ЊИВА 4.класе	4	0.0144	0.0144
СЕОНЕ	68	2972	271/55	ЊИВА 4.класе	4	0.0124	0.0124
СЕОНЕ	68	2972	271/61	ЊИВА 4.класе	4	0.0071	0.0071
СЕОНЕ	68	2972	271/62	ЊИВА 4.класе	4	0.0046	0.0046
СЕОНЕ	68	2972	1430/2	ЊИВА 4.класе	4	0.5656	0.5656
СЕОНЕ	68	2972	1552	ЊИВА 4.класе	4	0.6011	0.6011
СЕОНЕ		68 УКУПНО				2.2899	2.2899
СЕОНЕ	69	440	1128/2	ЊИВА 3.класе	3	0.5710	0.5710
СЕОНЕ	69	440	1129	ЊИВА 3.класе	3	1.1100	1.1100
СЕОНЕ	69	862	1127/1	ЊИВА 3.класе	3	0.5710	0.5710
СЕОНЕ	69	862	1127/2	ЊИВА 3.класе	3	0.5710	0.5710
СЕОНЕ	69	862	1128/1	ЊИВА 3.класе	3	0.5710	0.5710
СЕОНЕ		69 УКУПНО				3.3940	3.3940
СЕОНЕ		УКУПНО КО				5.6839	5.6839
СКОБАЉ	70	1066	4202/4	ЊИВА 5.класе	5	1.7604	1.7604
СКОБАЉ	70	1066	4237/1	ЊИВА 5.класе	5	0.2695	0.2695
СКОБАЉ	70	1066	4240	ЊИВА 5.класе	5	2.0880	2.0880
СКОБАЉ	70	1066	4245	ЊИВА 5.класе	5	0.9788	0.9788
СКОБАЉ	70	1066	4247	ЊИВА 5.класе	5	0.3910	0.3910
СКОБАЉ	70	1066	4250	ЊИВА 5.класе	5	0.7694	0.7694
СКОБАЉ	70	1066	4251	ЊИВА 5.класе	5	0.9945	0.9945
СКОБАЉ	70	1066	4255	ЊИВА 5.класе	5	0.4855	0.4855
СКОБАЉ	70	1066	4257	ЊИВА 5.класе	5	0.2726	0.2726
СКОБАЉ	70	1066	4261/1	ЊИВА 5.класе	5	0.6205	0.6205
СКОБАЉ	70	1066	4263/1	ЊИВА 5.класе	5	0.2847	0.2847
СКОБАЉ	70	1066	4263/2	ЊИВА 5.класе	5	0.2563	0.2563
СКОБАЉ	70	1066	4263/3	ЊИВА 5.класе	5	0.1515	0.1515
СКОБАЉ	70	1066	4264	ЊИВА 5.класе	5	0.4925	0.4925
СКОБАЉ	70	1066	4269	ЊИВА 5.класе	5	0.8898	0.8898
СКОБАЉ	70	1066	4271	ЊИВА 5.класе	5	0.2483	0.2483
СКОБАЉ	70	1066	4280	ЊИВА 5.класе	5	0.1331	0.1331
СКОБАЉ	70	1066	4281	ЊИВА 5.класе	5	0.1192	0.1192
СКОБАЉ	70	1066	4285	ЊИВА 5.класе	5	0.1105	0.1105
СКОБАЉ	70	1066	4288	ЊИВА 5.класе	5	0.3103	0.3103
СКОБАЉ	70	1066	4301	ЊИВА 5.класе	5	1.1524	1.1524
СКОБАЉ	70	1066	4303	ЊИВА 5.класе	5	0.1550	0.1550
СКОБАЉ	70	1066	4305/2	ЊИВА 5.класе	5	1.0815	1.0815
СКОБАЉ	70	1066	4305/4	ЊИВА 5.класе	5	0.8412	0.8412
СКОБАЉ	70	1066	4313/3	ЊИВА 5.класе	5	0.8070	0.8070
СКОБАЉ	70	1066	4316	ЊИВА 5.класе	5	1.0130	1.0130
СКОБАЉ	70	1066	4322	ЊИВА 5.класе	5	0.2947	0.2947
СКОБАЉ	70	1066	4323	ЊИВА 5.класе	5	0.0607	0.0607
СКОБАЉ	70	1066	4328	ЊИВА 5.класе	5	0.3825	0.3825
СКОБАЉ	70	1066	4330/1	ЊИВА 5.класе	5	0.1191	0.1191
СКОБАЉ	70	1066	4367/3	ЊИВА 4.класе	4	1.0125	1.0125
СКОБАЉ	70	1066	4369/3	ЊИВА 4.класе	4	0.1066	0.1066
СКОБАЉ		70 УКУПНО				18.6526	18.6526
СКОБАЉ	71	1066	85	ЊИВА 5.класе	5	0.8680	0.8680
СКОБАЉ	71	1066	111	ЊИВА 6.класе	6	0.5295	0.5295
СКОБАЉ	71	1066	132/2	ЊИВА 6.класе	6	0.4829	0.4829
СКОБАЉ	71	1066	148/1	ЊИВА 6.класе	6	0.0423	0.0423
СКОБАЉ	71	1066	148/6	ЊИВА 6.класе	6	0.0146	0.0146
СКОБАЉ	71	1066	173/2	ЊИВА 6.класе	6	0.2034	0.2034
СКОБАЉ	71	1066	810/1	ЊИВА 6.класе	6	0.2372	0.2372

СКОБАЉ	71	1066	823/1	ЊИВА 6.класе	6	0.4316	0.4316
СКОБАЉ	71	1066	850	ЊИВА 6.класе	6	0.8354	0.8354
СКОБАЉ	71	1066	851	ЊИВА 6.класе	6	0.8041	0.8041
СКОБАЉ	71	1066	852	ЊИВА 6.класе	6	0.6321	0.6321
СКОБАЉ	71	1066	853/1	ЊИВА 6.класе	6	0.4020	0.4020
СКОБАЉ	71	1066	853/2	ЊИВА 6.класе	6	0.4152	0.4152
СКОБАЉ	71	1066	854	ЊИВА 6.класе	6	0.4084	0.4084
СКОБАЉ	71	1066	856/1	ЊИВА 6.класе	6	0.5922	0.5922
СКОБАЉ	71	1066	856/2	ЊИВА 6.класе	6	0.8669	0.8669
СКОБАЉ	71	1066	857/1	ЊИВА 6.класе	6	0.7168	0.7168
СКОБАЉ	71	1066	857/2	ЊИВА 6.класе	6	0.7316	0.7316
СКОБАЉ	71	1066	873/1	ЊИВА 6.класе	6	0.3430	0.3430
СКОБАЉ	71	1066	917	ЊИВА 5.класе	5	0.3680	0.3680
СКОБАЉ	71	1066	1144/1	ЊИВА 6.класе	6	0.4000	0.4000
СКОБАЉ	71	1066	1145	ЊИВА 5.класе	5	0.7600	0.7600
СКОБАЉ	71	1066	1146/3	ЊИВА 6.класе	6	0.7318	0.7318
СКОБАЉ	71	1066	1159/1	ЊИВА 6.класе	6	0.2294	0.2294
СКОБАЉ	71	1066	1162/2	ЊИВА 6.класе	6	1.5000	1.5000
СКОБАЉ	71	1066	1163/2	ЊИВА 4.класе	4	0.6900	0.6900
СКОБАЉ	71	1066	1163/3	ЊИВА 4.класе	4	0.2200	0.2200
СКОБАЉ	71	1066	1164	ЊИВА 6.класе	6	0.1400	0.1400
СКОБАЉ	71	1066	1209/1	ЊИВА 5.класе	5	1.1453	1.1453
СКОБАЉ	71	1066	1209/2	ЊИВА 5.класе	5	0.4700	0.4700
СКОБАЉ	71	1066	1210/2	ЊИВА 5.класе	5	0.8000	0.8000
СКОБАЉ	71	1066	1210/3	ЊИВА 5.класе	5	1.4783	1.4783
СКОБАЉ	71	1066	1233/1	ЊИВА 5.класе	5	0.8295	0.8295
СКОБАЉ	71	1066	1233/2	ЊИВА 5.класе	5	0.5200	0.5200
СКОБАЉ	71	1066	1272/1	ЊИВА 5.класе	5	1.1500	1.1500
СКОБАЉ	71	1066	1274	ЊИВА 5.класе	5	0.5700	0.5700
СКОБАЉ	71	1066	1277/2	ЊИВА 5.класе	5	0.5155	0.5155
СКОБАЉ	71	1066	1279/1	ЊИВА 5.класе	5	0.3400	0.3400
СКОБАЉ	71	1066	1279/2	ЊИВА 5.класе	5	0.0880	0.0880
СКОБАЉ	71	1066	1314	ЊИВА 6.класе	6	0.5202	0.5202
СКОБАЉ	71	1066	1326	ЊИВА 6.класе	6	0.3481	0.3481
СКОБАЉ	71	1066	1339/1	ЊИВА 6.класе	6	0.5707	0.5707
СКОБАЉ	71	1066	1339/8	ЊИВА 6.класе	6	5.3416	5.3416
СКОБАЉ	71	1066	1339/11	ЊИВА 6.класе	6	0.9300	0.9300
СКОБАЉ	71	1066	1339/16	ЊИВА 6.класе	6	1.7171	1.7171
СКОБАЉ	71	1066	1339/17	ЊИВА 6.класе	6	1.1781	1.1781
СКОБАЉ	71	1066	1339/18	ЊИВА 6.класе	6	0.1323	0.1323
СКОБАЉ	71	1066	1339/19	ЊИВА 6.класе	6	1.0759	1.0759
СКОБАЉ	71	1066	1340/2	ЊИВА 6.класе	6	0.1577	0.1577
СКОБАЉ	71	1066	1341/2	ЊИВА 6.класе	6	0.0551	0.0551
СКОБАЉ	71	1066	1341/3	ЊИВА 6.класе	6	0.0696	0.0696
СКОБАЉ	71	1066	1343/4	ЊИВА 3.класе	3	0.3260	0.3260
СКОБАЉ	71	1066	1383	ЊИВА 5.класе	5	0.0940	0.0940
СКОБАЉ	71	1066	1515/1	ЊИВА 5.класе	5	0.0790	0.0790
СКОБАЉ	71	1066	1663	ЊИВА 4.класе	4	0.0348	0.0348
СКОБАЉ	71	1066	1672	ЊИВА 3.класе	3	0.0915	0.0915
СКОБАЉ	71	1066	1673	ЊИВА 3.класе	3	0.0210	0.0210
СКОБАЉ	71	1066	1725/1	ЊИВА 4.класе	4	0.5120	0.5120
СКОБАЉ	71	1066	1748	ЊИВА 3.класе	3	0.7033	0.7033
СКОБАЉ	71	1066	1772/1	ЊИВА 3.класе	3	0.6040	0.6040
СКОБАЉ	71	1066	1772/2	ЊИВА 3.класе	3	0.4935	0.4935
СКОБАЉ	71	1066	1971/1	ЊИВА 5.класе	5	0.0850	0.0850
СКОБАЉ	71	1066	1971/3	ЊИВА 5.класе	5	0.0366	0.0366
СКОБАЉ	71	1066	1971/4	ЊИВА 5.класе	5	0.0267	0.0267
СКОБАЉ	71	1066	1976	ЊИВА 4.класе	4	0.0374	0.0374
СКОБАЉ	71	1066	1987	ЊИВА 4.класе	4	0.0011	0.0011
СКОБАЉ	71	1066	1989	ЊИВА 4.класе	4	0.1976	0.1976
СКОБАЉ	71	1066	2002	ЊИВА 4.класе	4	1.2927	1.2927
СКОБАЉ	71	1066	2007/3	ЊИВА 4.класе	4	0.4344	0.4344
СКОБАЉ	71	1066	2044	ЊИВА 4.класе	4	1.6709	1.6709
СКОБАЉ	71	1066	2047	ЊИВА 4.класе	4	0.4510	0.4510
СКОБАЉ	71	1066	2066	ЊИВА 4.класе	4	1.2560	1.2560
СКОБАЉ	71	1066	2067	ЊИВА 4.класе	4	0.9179	0.9179
СКОБАЉ	71	1066	2084/2	ЊИВА 2.класе	2	3.0668	3.0668
СКОБАЉ	71	1066	2190/1	ЊИВА 4.класе	4	0.5000	0.5000

СКОБАЉ	71	1066	2190/2	ЊИВА 4.класе	4	0.2093	0.2093
СКОБАЉ	71	1066	2353	ЊИВА 3.класе	3	0.5000	0.5000
СКОБАЉ	71	1066	2358	ЊИВА 3.класе	3	0.3800	0.3800
СКОБАЉ	71	1066	2458/2	ЛИВАДА 2.класе	2	0.1723	0.1723
СКОБАЉ	71	1066	2469	ЛИВАДА 2.класе	2	0.2630	0.2630
СКОБАЉ	71	1066	2470/1	ЊИВА 2.класе	2	0.0032	0.0032
СКОБАЉ	71	1066	2470/2	ЊИВА 2.класе	2	0.0080	0.0080
СКОБАЉ	71	1066	2470/3	ЊИВА 3.класе	3	0.0020	0.0020
СКОБАЉ	71	1066	2471/1	ЊИВА 2.класе	2	1.2200	1.2200
СКОБАЉ	71	1066	2471/2	ЊИВА 2.класе	2	1.0000	1.0000
СКОБАЉ	71	1066	2478	ЊИВА 2.класе	2	0.3800	0.3800
СКОБАЉ	71	1066	2479/2	ВОЋЊАК 3.класе	3	0.2100	0.2100
СКОБАЉ	71	1066	2480	ЊИВА 2.класе	2	0.4800	0.4800
СКОБАЉ	71	1066	2481	ЊИВА 2.класе	2	0.5600	0.5600
СКОБАЉ	71	1066	2521	ЊИВА 1.класе	1	0.8300	0.8300
СКОБАЉ	71	1066	2710/3	ВОЋЊАК 2.класе	2	0.0331	0.0331
СКОБАЉ	71	1066	2783	ЛИВАДА 2.класе	2	0.0250	0.0250
СКОБАЉ	71	1066	2784	ЊИВА 3.класе	3	0.0375	0.0375
СКОБАЉ	71	1066	2785	ЊИВА 3.класе	3	0.1225	0.1225
СКОБАЉ	71	1066	2786	ЊИВА 2.класе	2	0.2288	0.2288
СКОБАЉ	71	1066	2895/2	ЊИВА 6.класе	6	0.1128	0.1128
СКОБАЉ	71	1066	3531	ЊИВА 2.класе	2	0.3905	0.3905
СКОБАЉ	71	1066	3532	ЊИВА 2.класе	2	0.3689	0.3689
СКОБАЉ	71	1066	3605/2	ЊИВА 4.класе	4	0.0155	0.0155
СКОБАЉ	71	1066	3605/3	ЊИВА 4.класе	4	0.0020	0.0020
СКОБАЉ	71	1066	3620/1	ЊИВА 4.класе	4	0.2377	0.2377
СКОБАЉ	71	1066	3620/2	ВИНОГРАД 5.класе	5	0.0670	0.0670
СКОБАЉ	71	1066	3777	ЊИВА 5.класе	5	2.1092	2.1092
СКОБАЉ	71	1066	3781/1	ЊИВА 5.класе	5	6.0000	6.0000
СКОБАЉ	71	1066	3801/5	ЊИВА 4.класе	4	0.7378	0.7378
СКОБАЉ	71	1066	3804	ЊИВА 4.класе	4	3.2524	3.2524
СКОБАЉ	71	1066	3820	ЊИВА 4.класе	4	4.1416	4.1416
СКОБАЉ	71	1066	3825	ЊИВА 4.класе	4	0.4966	0.4966
СКОБАЉ	71	1066	3837	ЊИВА 4.класе	4	9.7081	9.7081
СКОБАЉ	71	1066	3843/1	ВОЋЊАК 2.класе	2	0.0821	0.0821
СКОБАЉ	71	1066	3846/1	ЊИВА 4.класе	4	0.4857	0.4857
СКОБАЉ	71	1066	3846/2	ЊИВА 4.класе	4	0.5000	0.5000
СКОБАЉ	71	1066	3847	ЊИВА 4.класе	4	0.2849	0.2849
СКОБАЉ	71	1066	3848/1	ЊИВА 4.класе	4	0.2109	0.2109
СКОБАЉ	71	1066	3848/2	ВИНОГРАД 5.класе	5	0.0580	0.0580
СКОБАЉ	71	1066	3849/1	ВИНОГРАД 5.класе	5	0.0870	0.0870
СКОБАЉ	71	1066	3849/2	ЊИВА 4.класе	4	0.6562	0.6562
СКОБАЉ	71	1066	3849/3	ЊИВА 4.класе	4	0.5691	0.5691
СКОБАЉ	71	1066	3850	ЛИВАДА 2.класе	2	2.2645	2.2645
СКОБАЉ	71	1066	3873/1	ЊИВА 4.класе	4	0.1324	0.1324
СКОБАЉ	71	1066	3873/2	ЊИВА 4.класе	4	0.2830	0.2830
СКОБАЉ	71	1066	3874	ЊИВА 4.класе	4	2.1129	2.1129
СКОБАЉ	71	1066	3875	ЊИВА 4.класе	4	4.4822	4.4822
СКОБАЉ	71	1066	3876	ВИНОГРАД 5.класе	5	0.1555	0.1555
СКОБАЉ	71	1066	3877	ЊИВА 4.класе	4	0.8001	0.8001
СКОБАЉ	71	1066	3880/1	ЊИВА 4.класе	4	3.7702	3.7702
СКОБАЉ	71	1066	3893/6	ЊИВА 4.класе	4	0.5840	0.5840
СКОБАЉ	71	1066	3920/1	ЊИВА 4.класе	4	0.3140	0.3140
СКОБАЉ	71	1066	3920/2	ЊИВА 4.класе	4	0.3280	0.3280
СКОБАЉ	71	1066	3921	ЊИВА 4.класе	4	0.6028	0.6028
СКОБАЉ	71	1066	3935/1	ЊИВА 4.класе	4	0.4650	0.4650
СКОБАЉ	71	1066	3939/1	ЊИВА 4.класе	4	0.0358	0.0358
СКОБАЉ	71	1066	3965/2	ЊИВА 4.класе	4	0.2478	0.2478
СКОБАЉ	71	1066	3965/3	ЊИВА 4.класе	4	0.0402	0.0402
СКОБАЉ	71	1066	3967	ВИНОГРАД 6.класе	6	0.1749	0.1749
СКОБАЉ	71	1066	3971	ЊИВА 4.класе	4	0.1880	0.1880
СКОБАЉ	71	1066	3972	ЊИВА 5.класе	5	0.3820	0.3820
СКОБАЉ	71	1066	4040	ВОЋЊАК 4.класе	4	0.0181	0.0181
СКОБАЉ	71	1066	4051	ЊИВА 5.класе	5	0.0572	0.0572
СКОБАЉ	71	1066	4058/3	ЊИВА 5.класе	5	0.6780	0.6780
СКОБАЉ	71	1066	4058/6	ЊИВА 5.класе	5	0.0883	0.0883
СКОБАЉ	71	1066	4063	ЊИВА 5.класе	5	0.5675	0.5675
СКОБАЉ	71	1066	4064	ВИНОГРАД 6.класе	6	0.1658	0.1658
СКОБАЉ	71	1066	4068	ЊИВА 5.класе	5	0.7548	0.7548
СКОБАЉ	71	1066	4071	ЊИВА 5.класе	5	0.2830	0.2830
СКОБАЉ	71	1066	4075	ЛИВАДА 3.класе	3	0.0811	0.0811
СКОБАЉ	71	1066	4101/1	ЊИВА 5.класе	5	0.1768	0.1768

СКОБАЉ	71	1066	4101/2	ЊИВА 4.класе	4	0.3620	0.3620	
СКОБАЉ	71	1066	4101/3	ЊИВА 4.класе	4	0.1832	0.1832	
СКОБАЉ	71	1066	4116	ЊИВА 4.класе	4	1.1781	1.1781	
СКОБАЉ	71	1066	4118	ЊИВА 4.класе	4	1.0285	1.0285	
СКОБАЉ	71	1066	4120	ЊИВА 4.класе	4	1.0385	1.0385	
СКОБАЉ	71	1066	4120	ЊИВА 5.класе	5	0.3299	0.3299	
СКОБАЉ	71	1066	4121/2	ЊИВА 4.класе	4	0.0685	0.0685	
СКОБАЉ	71	1066	4122/2	ЊИВА 4.класе	4	0.7282	0.7282	
СКОБАЉ	71	1066	4141/2	ЊИВА 4.класе	4	0.3481	0.3481	
СКОБАЉ	71	1066	4183	ЊИВА 5.класе	5	1.2307	1.2307	
СКОБАЉ	71	1066	4191/2	ЊИВА 5.класе	5	0.2600	0.2600	
СКОБАЉ	71	1066	4192	ЊИВА 4.класе	4	0.6653	0.6653	
СКОБАЉ	71	1066	4193/1	ЊИВА 4.класе	4	1.6902	1.6902	
СКОБАЉ	71	1066	4193/3	ЊИВА 4.класе	4	0.1583	0.1583	
СКОБАЉ	71	УКУПНО				114.2747	114.2747	
СКОБАЉ	72	576	4226	ЊИВА 5.класе	5	0.9658	0.2376	св.Марковић Љубиша
СКОБАЉ	72	1309	1810	ЊИВА 5.класе	5	0.0094	0.0031	св.Стојадиновић Љубисав и Светозар
СКОБАЉ	72	1765	1545/1	ЊИВА 3.класе	3	0.3574	0.1787	св.Петровић Надежда
СКОБАЉ	72	2272	4306/2	ЊИВА 5.класе	5	0.6000	0.6000	св.Николић Цветко
СКОБАЉ	72	УКУПНО				1.9326	1.0194	
СКОБАЉ		УКУПНО КО				134.8599	133.9467	
СМЕДЕРЕВО	73	14088	166	ЊИВА 3.класе	3	1.4277	1.4277	
СМЕДЕРЕВО	73	14088	170/1	ЊИВА 3.класе	3	0.2416	0.2416	
СМЕДЕРЕВО	73	14088	179	ЊИВА 3.класе	3	0.3760	0.3760	
СМЕДЕРЕВО	73	14088	187/4	ЊИВА 2.класе	2	0.7020	0.7020	
СМЕДЕРЕВО	73	14088	189	ЊИВА 2.класе	2	1.8893	1.8893	
СМЕДЕРЕВО	73	14088	189	ЊИВА 3.класе	3	0.8938	0.8938	
СМЕДЕРЕВО	73	14088	232/12	ЊИВА 1.класе	1	0.5619	0.5619	
СМЕДЕРЕВО	73	14088	233/35	ЊИВА 2.класе	2	0.1829	0.1829	
СМЕДЕРЕВО	73	14088	233/49	ЊИВА 1.класе	1	0.2623	0.2623	
СМЕДЕРЕВО	73	14088	381	ЊИВА 1.класе	1	0.8532	0.8532	
СМЕДЕРЕВО	73	14088	382	ЊИВА 1.класе	1	0.3077	0.3077	
СМЕДЕРЕВО	73	14088	384	ЊИВА 1.класе	1	0.5000	0.5000	
СМЕДЕРЕВО	73	14088	391	ЊИВА 1.класе	1	0.6143	0.6143	
СМЕДЕРЕВО	73	14088	394	ЊИВА 1.класе	1	0.1900	0.1900	
СМЕДЕРЕВО	73	14088	404	ЊИВА 1.класе	1	0.3223	0.3223	
СМЕДЕРЕВО	73	14088	406	ЊИВА 1.класе	1	0.1093	0.1093	
СМЕДЕРЕВО	73	14088	407	ЊИВА 1.класе	1	0.1984	0.1984	
СМЕДЕРЕВО	73	14088	408	ЊИВА 1.класе	1	4.6977	4.6977	
СМЕДЕРЕВО	73	14088	417	ЊИВА 1.класе	1	2.0934	2.0934	
СМЕДЕРЕВО	73	14088	425/14	ЊИВА 1.класе	1	0.1604	0.1604	
СМЕДЕРЕВО	73	14088	426	ЊИВА 2.класе	2	0.1040	0.1040	
СМЕДЕРЕВО	73	14088	428	ЊИВА 1.класе	1	0.1978	0.1978	
СМЕДЕРЕВО	73	УКУПНО				16.8860	16.8860	
СМЕДЕРЕВО	74	14088	447/5	ЊИВА 1.класе	1	0.1255	0.1255	
СМЕДЕРЕВО	74	14088	455/2	ПАШЊАК 1.класе	1	0.2061	0.2061	
СМЕДЕРЕВО	74	14088	458/6	ЊИВА 1.класе	1	0.2293	0.2293	
СМЕДЕРЕВО	74	14088	458/12	ЊИВА 1.класе	1	0.0235	0.0235	
СМЕДЕРЕВО	74	14088	460	ЊИВА 1.класе	1	37.6466	37.6466	поступак реституције-забрана отуђења и оптерећења
СМЕДЕРЕВО	74	14088	460	ЊИВА 2.класе	2	7.5752	7.5752	
СМЕДЕРЕВО	74	14088	462/3	ЊИВА 1.класе	1	3.0774	3.0774	
СМЕДЕРЕВО	74	14088	464/1	ЊИВА 1.класе	1	2.4955	2.4955	
СМЕДЕРЕВО	74	14088	464/18	ЊИВА 1.класе	1	0.2994	0.2994	
СМЕДЕРЕВО	74	14088	464/28	ЊИВА 1.класе	1	0.2092	0.2092	
СМЕДЕРЕВО	74	14088	464/34	ЊИВА 1.класе	1	3.2145	3.2145	
СМЕДЕРЕВО	74	14088	469	ПАШЊАК 1.класе	1	0.3073	0.3073	
СМЕДЕРЕВО	74	УКУПНО				55.4095	55.4095	
СМЕДЕРЕВО	75	14088	470/2	ЊИВА 2.класе	2	25.0150	25.0150	
СМЕДЕРЕВО	75	УКУПНО				25.0150	25.0150	сточар 3
СМЕДЕРЕВО	76	14088	468/3 део	бара		4.5983	4.5983	источни део
СМЕДЕРЕВО	76	14088	479	ЊИВА 2.класе	2	3.6598	3.6598	
СМЕДЕРЕВО	76	14088	495	ЊИВА 3.класе	3	2.9826	2.9826	
СМЕДЕРЕВО	76	14088	496/1	бара		4.8449	4.8449	
СМЕДЕРЕВО	76	14088	478/део	бара		4.1137	4.1137	југо-западни део
СМЕДЕРЕВО	76	УКУПНО				20.1993	20.1993	
СМЕДЕРЕВО	77	14088	468/3 део	бара		10.3861	10.3861	северни део

СМЕДЕРЕВО	77	14088	476	ПАШЊАК 1.класе	1	1.0443	1.0443	
СМЕДЕРЕВО	77	14088	477/1	ЊИВА 2.класе	2	71.2455	71.2455	
СМЕДЕРЕВО	77	14088	477/6	ЊИВА 2.класе	2	0.3391	0.3391	
СМЕДЕРЕВО	77	14088	477/7	ЊИВА 2.класе	2	3.3333	3.3333	
СМЕДЕРЕВО	77	14088	478 део	бара		4.0000	4.0000	северо-источни део
СМЕДЕРЕВО	77	УКУПНО				90.3483	90.3483	сточар 1
СМЕДЕРЕВО	78	14088	456	ЊИВА 1класе	1	6.3033	6.3033	
СМЕДЕРЕВО	78	14088	458/1	ЊИВА 1класе	1	39.5455	39.5455	
СМЕДЕРЕВО	78	14088	458/4	ЊИВА 1класе	1	5.9746	5.9746	
СМЕДЕРЕВО	78	14088	458/5	ЊИВА 1класе	1	2.7089	2.7089	
СМЕДЕРЕВО	78	УКУПНО				54.5323	54.5323	сточар 2
СМЕДЕРЕВО	79	14088	451/1	ЊИВА 1. класе	1	37.6340	37.6340	
СМЕДЕРЕВО	79	14088	488/1	ЊИВА 1. класе	1	5.0888	5.0888	
СМЕДЕРЕВО	79	УКУПНО				42.7228	42.7228	сточар 1
СМЕДЕРЕВО	80	14088	458/3	ЊИВА 1. класе	1	19.3001	19.3001	
СМЕДЕРЕВО	80	14088	462/1	ЊИВА 1. класе	1	15.5890	15.5890	
СМЕДЕРЕВО	80	14088	470/51	ЊИВА 1.класе	1	12.5042	12.5042	
СМЕДЕРЕВО	80	УКУПНО				47.3933	47.3933	сточар 1
СМЕДЕРЕВО	81	14088	493/4	ЊИВА 2.класе	2	0.1018	0.1018	
СМЕДЕРЕВО	81	14088	493/9	ЊИВА 2.класе	2	0.0517	0.0517	
СМЕДЕРЕВО	81	14088	493/10	ЊИВА 2.класе	2	0.0950	0.0950	
СМЕДЕРЕВО	81	14088	493/29	ЊИВА 2.класе	2	0.4061	0.4061	
СМЕДЕРЕВО	81	14088	493/30	ЊИВА 2.класе	2	0.1609	0.1609	
СМЕДЕРЕВО	81	14088	493/31	ЊИВА 2.класе	2	0.1888	0.1888	
СМЕДЕРЕВО	81	14088	493/32	ЊИВА 2.класе	2	0.1250	0.1250	
СМЕДЕРЕВО	81	14088	494/12	ЊИВА 2.класе	2	4.0072	4.0072	
СМЕДЕРЕВО	81	УКУПНО				5.1365	5.1365	
СМЕДЕРЕВО	82	14362	446/1	ЊИВА 1. класе	1	7.0291	6.7697	
СМЕДЕРЕВО	82	14362	446/1	ЊИВА 2. класе	2	5.6772	5.4676	
СМЕДЕРЕВО	82	14362	446/2	ЊИВА 1. класе	1	5.3367	5.1397	
СМЕДЕРЕВО	82	14362	446/2	ЊИВА 2. класе	2	4.3103	4.1512	св.ДП ПК"Годомин"у стечају
СМЕДЕРЕВО	82	УКУПНО				22.3533	21.5282	
СМЕДЕРЕВО	83	14364	483	ЊИВА 1.класе	1	38.0682	37.5842	св.ДП ПК"Годомин"у стечају
СМЕДЕРЕВО	83	УКУПНО				38.0682	37.5842	сточар 1
СМЕДЕРЕВО	84	9828	367	ЊИВА 3.класе	3	0.7829	0.4200	св.Николић Миодраг
СМЕДЕРЕВО	84	14288	371	ЊИВА 1.класе	1	0.5573	0.1720	св.Илић Милорад
СМЕДЕРЕВО	84	12564	191/1	ЊИВА 3.класе	3	2.7473	2.1673	св.ДП ПК"Годомин"у стечају
СМЕДЕРЕВО	84	14182	287	ЊИВА 2.класе	2	0.6873	0.4582	
СМЕДЕРЕВО	84	14182	288	ЊИВА 2.класе	2	0.3648	0.2432	св.Петровић Благоје
СМЕДЕРЕВО	84	14215	232/3	ЊИВА 1.класе	1	1.3132	0.7622	св.Дир.за роб.резе.и НИС АД Нови Сад
СМЕДЕРЕВО	84	14290	329	ЊИВА 2.класе	2	2.3534	1.1767	св.Вучковић Вукосава
СМЕДЕРЕВО	84	14304	187/2	ЊИВА 3.класе	3	0.8922	0.3765	св.Стевановић Бобан
СМЕДЕРЕВО	84	14361	261	ЊИВА 2.класе	2	0.4284	0.2142	
СМЕДЕРЕВО	84	14361	262	ЊИВА 2.класе	2	0.4627	0.2313	
СМЕДЕРЕВО	84	14366	270	ЊИВА 2.класе	2	3.5652	3.3942	
СМЕДЕРЕВО	84	14367	253	ЊИВА 3. класе	3	0.8661	0.2591	св.ДП ПК"Годомин"у стечају
СМЕДЕРЕВО	84	14753	225/3	ЊИВА 2.класе	2	0.7576	0.4807	св.ДППК Годомин у стечају
СМЕДЕРЕВО	84	15878	494/11	ЊИВА 2.класе	2	0.2408	0.2376	ЈП "Електро мрежа"
СМЕДЕРЕВО	84	9825	307	ЊИВА 2.класе	2	1.5819	0.2636	
СМЕДЕРЕВО	84	9825	307	ЊИВА 3.класе	3	0.7737	0.0464	св.Брајковић Бранислав
СМЕДЕРЕВО	84	6642	369	ЊИВА 2.класе	2	1.0424	0.1785	св.Живојиновић Љубиша
СМЕДЕРЕВО	84	УКУПНО				19.4172	11.0817	
СМЕДЕРЕВО	85	13149	11900/1	ЊИВА 3.класе	3	3.6115	3.6115	
СМЕДЕРЕВО	85	13149	11902	ВОЋЊАК 3.класе	3	0.0971	0.0971	
СМЕДЕРЕВО	85	13149	11910	ВИНОГРАД 1.класе	1	2.1966	2.1966	
СМЕДЕРЕВО	85	13149	11913/2	ЊИВА 3.класе	3	2.0087	2.0087	
СМЕДЕРЕВО	85	13149	11928	ЊИВА 3.класе	3	1.3860	1.3860	
СМЕДЕРЕВО	85	15315	11929	ЊИВА 3.класе	3	1.0568	1.0568	
СМЕДЕРЕВО	85	15315	11931/1	ЊИВА 3.класе	3	0.8742	0.8742	
СМЕДЕРЕВО	85	15315	11933	ВИНОГРАД 1.класе	1	4.2611	4.2611	
СМЕДЕРЕВО	85	УКУПНО				15.4920	15.4920	без накнаде 1

СМЕДЕРЕВО	86	14088	233/37	ЊИВА 2. класе	2	14.6606	14.6606
СМЕДЕРЕВО	86	14088	235/3	ЊИВА 1. класе	1	0.3629	0.3629
СМЕДЕРЕВО	86	УКУПНО				15.0235	15.0235
СМЕДЕРЕВО	87	14088	256	ЊИВА 2. класе	2	0.5777	0.5777
СМЕДЕРЕВО	87	14088	257	ЊИВА 2. класе	2	0.4917	0.4917
СМЕДЕРЕВО	87	14088	260	ЊИВА 2. класе	2	0.9465	0.9465
СМЕДЕРЕВО	87	14088	263	ЊИВА 2. класе	2	0.8176	0.8176
СМЕДЕРЕВО	87	14088	265	ЊИВА 2. класе	2	0.7179	0.7179
СМЕДЕРЕВО	87	14088	266	ЊИВА 2. класе	2	1.5015	1.5015
СМЕДЕРЕВО	87	14088	267	ЊИВА 2. класе	2	1.2089	1.2089
СМЕДЕРЕВО	87	14088	268	ЊИВА 2. класе	2	1.7556	1.7556
СМЕДЕРЕВО	87	14088	269	ЊИВА 2. класе	2	0.9452	0.9452
СМЕДЕРЕВО	87	14088	271	ЊИВА 2. класе	2	0.9984	0.9984
СМЕДЕРЕВО	87	14088	274	ЊИВА 2. класе	2	1.0348	1.0348
СМЕДЕРЕВО	87	14088	275	ЊИВА 2. класе	2	0.5628	0.5628
СМЕДЕРЕВО	87	14088	276	ЊИВА 2. класе	2	0.8031	0.8031
СМЕДЕРЕВО	87	14088	277	ЊИВА 2. класе	2	1.0025	1.0025
СМЕДЕРЕВО	87	14088	278	ЊИВА 2. класе	2	1.5387	1.5387
СМЕДЕРЕВО	87	14088	326/2	ЊИВА 3. класе	3	0.7595	0.7595
СМЕДЕРЕВО	87	14088	326/3	ЊИВА 2. класе	2	0.8738	0.8738
СМЕДЕРЕВО	87	14088	343/4	ЊИВА 3. класе	3	0.1844	0.1844
СМЕДЕРЕВО	87	14088	347	ЊИВА 2. класе	2	1.1087	1.1087
СМЕДЕРЕВО	87	14088	366	ЊИВА 3. класе	3	0.6983	0.6983
СМЕДЕРЕВО	87	14088	425/8	ЊИВА 1. класе	1	0.3384	0.3384
СМЕДЕРЕВО	87	УКУПНО				18.8660	18.8660
СМЕДЕРЕВО		УКУПНО КО				486.8632	477.2186
СУВОДОЛ	88	864	12/1	ЛИВАДА 3. класе	3	0.4060	0.4060
СУВОДОЛ	88	864	12/6	ЊИВА 3. класе	3	0.0733	0.0733
СУВОДОЛ	88	864	20/2	ВОЋЊАК 3. класе	3	0.9396	0.9396
СУВОДОЛ	88	864	160/2	ЊИВА 5. класе	5	0.0892	0.0892
СУВОДОЛ	88	864	171/1	ЊИВА 4. класе	4	0.2135	0.2135
СУВОДОЛ	88	864	175/1	ЛИВАДА 4. класе	4	0.2125	0.2125
СУВОДОЛ	88	864	175/2	ЛИВАДА 4. класе	4	0.2074	0.2074
СУВОДОЛ	88	864	175/4	ЛИВАДА 4. класе	4	0.0954	0.0954
СУВОДОЛ	88	864	176/1	ЊИВА 3. класе	3	0.1333	0.1333
СУВОДОЛ	88	864	176/3	ЛИВАДА 3. класе	3	0.0470	0.0470
СУВОДОЛ	88	864	176/4	ЊИВА 2. класе	2	0.1542	0.1542
СУВОДОЛ	88	864	183	ЊИВА 3. класе	3	0.3147	0.3147
СУВОДОЛ	88	864	381	ЊИВА 5. класе	5	0.6554	0.6554
СУВОДОЛ	88	864	396/1	ЊИВА 4. класе	4	0.3000	0.3000
СУВОДОЛ	88	864	396/3	ЊИВА 4. класе	4	0.3200	0.3200
СУВОДОЛ	88	864	414/1	ЊИВА 6. класе	6	0.3845	0.3845
СУВОДОЛ	88	864	414/3	ЊИВА 6. класе	6	0.1603	0.1603
СУВОДОЛ	88	864	414/4	ЛИВАДА 3. класе	3	0.1713	0.1713
СУВОДОЛ	88	864	445	ЊИВА 4. класе	4	0.0980	0.0980
СУВОДОЛ	88	864	463	ЊИВА 4. класе	4	2.2608	2.2608
СУВОДОЛ	88	864	484/2	ЊИВА 4. класе	4	0.4975	0.4975
СУВОДОЛ	88	864	837/1	ЊИВА 3. класе	3	1.2247	1.2247
СУВОДОЛ	88	864	839/9	ЊИВА 3. класе	3	0.1222	0.1222
СУВОДОЛ	88	864	842/8	ЊИВА 3. класе	3	0.1323	0.1323
СУВОДОЛ	88	864	881	ЊИВА 3. класе	3	1.4190	1.4190
СУВОДОЛ	88	864	882	ВИНОГРАД 4. класе	4	1.4084	1.4084
СУВОДОЛ	88	864	887	ВИНОГРАД 4. класе	4	0.9034	0.9034
СУВОДОЛ	88	864	888	ВИНОГРАД 4. класе	4	0.7410	0.7410
СУВОДОЛ	88	864	890	ВИНОГРАД 4. класе	4	1.2882	1.2882
СУВОДОЛ	88	864	900/1	ВИНОГРАД 4. класе	4	0.1093	0.1093
СУВОДОЛ	88	864	901	ВИНОГРАД 4. класе	4	2.2529	2.2529
СУВОДОЛ	88	864	939	ВИНОГРАД 4. класе	4	0.1677	0.1677
СУВОДОЛ	88	864	943	ВИНОГРАД 4. класе	4	1.1542	1.1542
СУВОДОЛ	88	864	944	ВИНОГРАД 4. класе	4	0.3554	0.3554
СУВОДОЛ	88	864	945	ВИНОГРАД 4. класе	4	0.4549	0.4549
СУВОДОЛ	88	864	1013	ВИНОГРАД 4. класе	4	0.3779	0.3779
СУВОДОЛ	88	864	1105/2	ПАШЊАК 2. класе	2	0.2110	0.2110
СУВОДОЛ	88	864	1139/4	ЊИВА 3. класе	3	0.1000	0.1000
СУВОДОЛ	88	864	1148/4	ЊИВА 4. класе	4	0.0720	0.0720
СУВОДОЛ	88	864	1383	ЛИВАДА 3. класе	3	0.2702	0.2702
СУВОДОЛ	88	864	1384	ПАШЊАК 1. класе	1	0.2825	0.2825

СУВОДОЛ	88	864	1588/5	ЊИВА 4.класе	4	0.2260	0.2260	
СУВОДОЛ	88	864	1601/8	ЊИВА 3.класе	3	0.5738	0.5738	
СУВОДОЛ	88	864	1601/10	ЊИВА 3.класе	3	0.3000	0.3000	
СУВОДОЛ	88	864	1601/13	ЊИВА 3.класе	3	0.0132	0.0132	
СУВОДОЛ	88	864	1608/9	ВИНОГРАД 4.класе	4	0.1144	0.1144	
СУВОДОЛ	88	864	1608/10	ВИНОГРАД 4.класе	4	0.2134	0.2134	
СУВОДОЛ	88	864	1610/1	ЊИВА 3.класе	3	0.3533	0.3533	
СУВОДОЛ	88	864	1639	ВИНОГРАД 4.класе	4	0.3192	0.3192	
СУВОДОЛ	88	864	1834	ЊИВА 3.класе	3	1.0691	1.0691	
СУВОДОЛ	88	864	1989	ЊИВА 4.класе	4	0.3300	0.3300	
СУВОДОЛ	88	864	2094	ВИНОГРАД 4.класе	4	1.3251	1.3251	
СУВОДОЛ	88	864	2098	ВИНОГРАД 4.класе	4	1.2759	1.2759	
СУВОДОЛ	88	864	2103	ВИНОГРАД 4.класе	4	0.1556	0.1556	
СУВОДОЛ	88	864	2105	ВИНОГРАД 4.класе	4	2.2609	2.2609	
СУВОДОЛ	88	864	2107	ВИНОГРАД 4.класе	4	0.9774	0.9774	
СУВОДОЛ	88	864	2108	ВИНОГРАД 4.класе	4	1.5189	1.5189	
СУВОДОЛ	88	864	2111	ВИНОГРАД 4.класе	4	0.8084	0.8084	
СУВОДОЛ	88	864	2114	ВИНОГРАД 4.класе	4	1.0216	1.0216	
СУВОДОЛ	88	864	2120	ВИНОГРАД 4.класе	4	0.0527	0.0527	
СУВОДОЛ	88	864	2121	ВИНОГРАД 4.класе	4	2.5804	2.5804	
СУВОДОЛ	88	864	2124/2	ВИНОГРАД 4.класе	4	1.6206	1.6206	
СУВОДОЛ	88	864	2125	ВИНОГРАД 4.класе	4	1.7261	1.7261	
СУВОДОЛ	88	864	2127	ВИНОГРАД 4.класе	4	0.2754	0.2754	
СУВОДОЛ	88	864	2140	ВИНОГРАД 4.класе	4	1.1689	1.1689	
СУВОДОЛ	88	864	2142/1	ВИНОГРАД 4.класе	4	0.6195	0.6195	
СУВОДОЛ	88	864	2155/1	ЊИВА 4.класе	4	0.1727	0.1727	
СУВОДОЛ	88	УКУПНО				41.8536	41.8536	
СУВОДОЛ	89	862	239	ЊИВА 6.класе	6	0.9101	0.7500	св.Николић Јован
СУВОДОЛ	89	863	528	ЊИВА 4.класе	4	0.3386	0.2257	св.ДППК Годомин
СУВОДОЛ	89	901	947	ВИНОГРАД 4.класе	4	3.5752	0.0002	св.Петровић Ђорђе и Јановски-Стевановић Катарина
СУВОДОЛ	89	УКУПНО				4.8239	0.9759	
СУВОДОЛ	90	348	1105/1	ВОЋЊАК 3.класе	3	0.5942	0.5942	
СУВОДОЛ	90	УКУПНО				0.5942	0.5942	
СУВОДОЛ		УКУПНО КО				47.2717	43.4237	
УДОВИЦЕ	91	2259	5/1	ЊИВА 8.класе	8	0.1678	0.1678	
УДОВИЦЕ	91	2259	10	ЊИВА 4.класе	4	0.1904	0.1904	
УДОВИЦЕ	91	2259	12	ЊИВА 8.класе	8	0.0760	0.0760	
УДОВИЦЕ	91	2259	14	ЊИВА 8.класе	8	0.0460	0.0460	
УДОВИЦЕ	91	2259	45	ПАШЊАК 2.класе	2	0.4915	0.4915	
УДОВИЦЕ	91	2259	234	ЊИВА 7.класе	7	0.0440	0.0440	
УДОВИЦЕ	91	2259	235	ЊИВА 8.класе	8	0.1235	0.1235	
УДОВИЦЕ	91	2259	236	ЊИВА 8.класе	8	0.0940	0.0940	
УДОВИЦЕ	91	2259	320	ЊИВА 7.класе	7	0.1079	0.1079	
УДОВИЦЕ	91	2259	325	ЊИВА 8.класе	8	0.2818	0.2818	
УДОВИЦЕ	91	2259	326	ЊИВА 8.класе	8	0.1224	0.1224	
УДОВИЦЕ	91	2259	329	ЊИВА 8.класе	8	0.2892	0.2892	
УДОВИЦЕ	91	2259	337/1	ВОЋЊАК 3.класе	3	1.3301	1.3301	
УДОВИЦЕ	91	2259	447/2	ЊИВА 7.класе	7	0.0680	0.0680	
УДОВИЦЕ	91	2259	447/21	ЊИВА 7.класе	7	0.1120	0.1120	
УДОВИЦЕ	91	2259	447/22	ЊИВА 7.класе	7	0.0137	0.0137	
УДОВИЦЕ	91	2259	447/23	ЊИВА 7.класе	7	0.1000	0.1000	
УДОВИЦЕ	91	2259	1624	ВИНОГРАД 3.класе	3	0.2500	0.2500	
УДОВИЦЕ	91	2259	1626	ЊИВА 6.класе	6	1.5392	1.5392	
УДОВИЦЕ	91	2259	1991	ЊИВА 6.класе	6	0.0539	0.0539	
УДОВИЦЕ	91	УКУПНО				5.5014	5.5014	
УДОВИЦЕ	92	1262	486/7	ЊИВА 6.класе	6	0.0090	0.0090	
УДОВИЦЕ	92	1262	2394	ЊИВА 4.класе	4	0.4070	0.4070	
УДОВИЦЕ	92	109	1138	ВОЋЊАК 3.класе	3	0.1875	0.1875	
УДОВИЦЕ	92	УКУПНО				0.6035	0.6035	
УДОВИЦЕ		УКУПНО КО				6.1049	6.1049	
ШАЛИНАЦ	93	934	58/1	ЊИВА 6.класе	6	0.1837	0.1837	
ШАЛИНАЦ	93	934	63/4	ЊИВА 6.класе	6	0.4986	0.4986	
ШАЛИНАЦ	93	934	63/6	ЊИВА 6.класе	6	2.8033	2.8033	
ШАЛИНАЦ	93	934	63/8	ПАШЊАК 3.класе	3	0.0324	0.0324	
ШАЛИНАЦ	93	934	63/9	ПАШЊАК 3.класе	3	0.1058	0.1058	
ШАЛИНАЦ	93	934	63/11	ПАШЊАК 3.класе	3	0.2170	0.2170	
ШАЛИНАЦ	93	934	63/12	ПАШЊАК 3.класе	3	0.2971	0.2971	
ШАЛИНАЦ	93	934	63/13	ПАШЊАК 3.класе	3	0.3583	0.3583	

ШАЛИНАЦ	93	934	63/15	ЊИВА 6.класе	6	0.0742	0.0742	
ШАЛИНАЦ	93	934	63/17	ПАШЊАК 3.класе	3	0.1841	0.1841	
ШАЛИНАЦ	93	934	63/22	ПАШЊАК 3.класе	3	0.0165	0.0165	
ШАЛИНАЦ	93	934	63/24	ПАШЊАК 3.класе	3	0.0117	0.0117	
ШАЛИНАЦ	93	934	63/25	ПАШЊАК 3.класе	3	0.0219	0.0219	
ШАЛИНАЦ	93	934	63/26	ПАШЊАК 3.класе	3	0.0164	0.0164	
ШАЛИНАЦ	93	934	63/27	ПАШЊАК 3.класе	3	0.0146	0.0146	
ШАЛИНАЦ	93	934	63/31	ЊИВА 3.класе	3	0.0292	0.0292	
ШАЛИНАЦ	93	934	63/37	ЊИВА 3.класе	3	0.0444	0.0444	
ШАЛИНАЦ	93	934	63/38	ЊИВА 3.класе	3	0.0182	0.0182	
ШАЛИНАЦ	93	934	66/2	ЊИВА 3.класе	3	0.1252	0.1252	
ШАЛИНАЦ	93	934	68/2	ЊИВА 3.класе	3	0.2703	0.2703	
ШАЛИНАЦ	93	934	639/2	ПАШЊАК 2.класе	2	0.0665	0.0665	
ШАЛИНАЦ	93	934	639/3	ПАШЊАК 3.класе	3	0.0401	0.0401	
ШАЛИНАЦ	93	934	639/4	ПАШЊАК 3.класе	3	0.0142	0.0142	
ШАЛИНАЦ	93	934	639/5	ПАШЊАК 3.класе	3	0.0449	0.0449	
ШАЛИНАЦ	93	934	639/6	ПАШЊАК 3.класе	3	0.0218	0.0218	
ШАЛИНАЦ	93	934	639/7	ПАШЊАК 3.класе	3	0.0271	0.0271	
ШАЛИНАЦ	93	934	639/8	ПАШЊАК 3.класе	3	0.0325	0.0325	
ШАЛИНАЦ	93	934	639/9	ПАШЊАК 3.класе	3	0.0365	0.0365	
ШАЛИНАЦ	93	934	639/10	ПАШЊАК 3.класе	3	0.0348	0.0348	
ШАЛИНАЦ	93	934	639/11	ВОЋЊАК 4.класе	4	0.1327	0.1327	
ШАЛИНАЦ	93	934	639/12	ПАШЊАК 3.класе	3	0.2130	0.2130	
ШАЛИНАЦ	93	934	639/13	ПАШЊАК 3.класе	3	0.0421	0.0421	
ШАЛИНАЦ	93	934	639/14	ПАШЊАК 3.класе	3	0.1637	0.1637	
ШАЛИНАЦ	93	934	639/15	ПАШЊАК 3.класе	3	0.2530	0.2530	
ШАЛИНАЦ	93	934	639/16	ПАШЊАК 3.класе	3	0.1501	0.1501	
ШАЛИНАЦ	93	934	639/17	ПАШЊАК 3.класе	3	0.0964	0.0964	
ШАЛИНАЦ	93	934	639/18	ПАШЊАК 3.класе	3	0.0384	0.0384	
ШАЛИНАЦ	93	934	639/19	ПАШЊАК 3.класе	3	0.0678	0.0678	
ШАЛИНАЦ	93	934	639/21	ПАШЊАК 3.класе	3	0.0146	0.0146	
ШАЛИНАЦ	93	934	639/22	ПАШЊАК 3.класе	3	0.0289	0.0289	
ШАЛИНАЦ	93	934	639/24	ПАШЊАК 3.класе	3	0.0847	0.0847	
ШАЛИНАЦ	93	934	639/25	ПАШЊАК 3.класе	3	0.0875	0.0875	
ШАЛИНАЦ	93	934	639/27	ПАШЊАК 3.класе	3	0.0441	0.0441	
ШАЛИНАЦ	93	934	639/28	ПАШЊАК 3.класе	3	0.1160	0.1160	
ШАЛИНАЦ	93	934	639/29	ПАШЊАК 3.класе	3	0.1345	0.1345	
ШАЛИНАЦ	93	934	639/31	ПАШЊАК 3.класе	3	0.0545	0.0545	
ШАЛИНАЦ	93	934	639/33	ПАШЊАК 3.класе	3	0.0153	0.0153	
ШАЛИНАЦ	93	934	639/34	ПАШЊАК 3.класе	3	0.0367	0.0367	
ШАЛИНАЦ	93	934	639/36	ПАШЊАК 3.класе	3	0.0312	0.0312	
ШАЛИНАЦ	93	934	639/37	ПАШЊАК 3.класе	3	0.0276	0.0276	
ШАЛИНАЦ	93	934	639/38	ПАШЊАК 3.класе	3	0.1964	0.1964	
ШАЛИНАЦ	93	934	639/39	ПАШЊАК 3.класе	3	1.3025	1.3025	
ШАЛИНАЦ	93	934	639/42	ПАШЊАК 3.класе	3	0.0020	0.0020	
ШАЛИНАЦ	93	934	639/43	ПАШЊАК 3.класе	3	0.0726	0.0726	
ШАЛИНАЦ	93	934	639/44	ПАШЊАК 3.класе	3	0.0417	0.0417	
ШАЛИНАЦ	93	934	639/45	ЊИВА 3.класе	3	0.3461	0.3461	
ШАЛИНАЦ	93	934	698/2	ЊИВА 3.класе	3	0.5067	0.5067	
ШАЛИНАЦ	93	934	698/5	ЊИВА 3.класе	3	0.2380	0.2380	
ШАЛИНАЦ	93	934	807/2	ЊИВА 5.класе	5	0.2733	0.2733	
ШАЛИНАЦ	93	934	807/7	ЊИВА 5.класе	5	1.6393	1.6393	
ШАЛИНАЦ	93	934	809/4	ЊИВА 5.класе	5	0.1367	0.1367	
ШАЛИНАЦ	93	934	809/6	ЊИВА 5.класе	5	0.0269	0.0269	
ШАЛИНАЦ	93	934	845/1	ЊИВА 4.класе	4	1.1402	1.1402	
ШАЛИНАЦ	93	934	1093/10	ЊИВА 4.класе	4	0.4138	0.4138	
ШАЛИНАЦ	93	934	1098/3	ЊИВА 3.класе	3	0.3080	0.3080	
ШАЛИНАЦ	93	934	1218/40	ЊИВА 5.класе	5	0.7244	0.7244	
ШАЛИНАЦ	93	934	1439/3	ЊИВА 5.класе	5	0.1555	0.1555	
ШАЛИНАЦ		93	УКУПНО			14.9982	14.9982	
ШАЛИНАЦ	94	1057	1124/14	ЊИВА 4.класе	4	1.3859	1.3827	св.ЈП Електромрежа Србије
ШАЛИНАЦ		94	УКУПНО			1.3859	1.3827	
ШАЛИНАЦ			УКУПНО КО			16.3841	16.3809	

ТАБЕЛА 16. ЗБИРНА ТАБЕЛА

КО	укупно по-опирередно земљиште у државној својини (ха)	из плана коришћења за 2015. годину						број надметања				
		издато у закуп по Програму 2013. (ха)	трајање закупа (од-до)	издато у закуп по Програму 2014. (ха)	трајање закупа (од-до)	планирано за закуп у 2015. (ха)	најмања површина за надметање(ха)		највећа површина за надметање(ха)	просечна површина за надметање(ха)		
Бадњевица	17.1923							12.8585	0.1879	12.6706	6.4293	2
Биновац	91.0483							60.1965	2.2780	41.5426	15.0491	4
Водањ	128.1807							118.3512	1.8421	54.2215	16.9073	7
Враново	108.9913							42.7733	2.9388	33.2674	14.2578	3
Врбовац	138.5938							113.5514	0.3132	52.4315	28.3879	4
Вучак	98.8869							93.7145	2.6781	73.9471	31.2382	3
Добри До	38.8872							36.5067	0.3871	35.0327	12.1689	3
Друговац 1	78.0896							1.0735	0.4014	0.6721	0.5367	2
Друговац 2	6.5467											
Колари	104.8250							73.6547	0.0606	41.1896	18.4136	4
Кулич	274.6852							44.5534	0.3364	25.6567	11.1384	4
Ландол	50.3491			40.6759	2014-2017			6.9305	6.9305	6.9305	6.9305	1
Липе 1	27.2650							0.6499	0.6499	0.6499	0.6499	1
Липе 2	1.2747							24.4799	24.4799	24.4799	24.4799	1
Лугавчина	182.7776							1.9003	0.4366	1.4637	0.9502	2
Луњевац	33.6414							13.5745	0.8314	12.7431	6.7873	2
Мала Крсна	60.6552							0.6336	0.6336	0.6336	0.6336	1
Мало Орашје	68.1170							175.9436	1.4976	100.8875	22.7107	8
Михајловац	311.1095			100.3594	2014-2017			189.6728	0.6660	111.6678	21.0759	9
Осипаоница	378.1746											
Петријево	6.2782											
Радинач	69.4271							9.7770	9.7770	9.7770	9.7770	1
Раља	25.0379							17.5086	1.0206	16.4880	8.7543	2
Сараорци	93.9379							63.5258	1.0252	46.5240	21.1753	3
Сеоне	21.9114							5.6839	2.2899	3.3940	2.8420	2
Скобаљ	213.9541							133.9467	1.0194	114.2747	44.6492	3
Смедерво	995.0044							477.2186	5.1365	90.3483	34.1022	15
Суводол	64.3114			60.4199	2014-2017			43.4237	0.5942	41.8536	14.4746	3
Удовлице	49.2952							6.1049	0.6035	5.5014	3.0520	2
Шапинац	113.7548							16.3809	1.3827	14.9982	8.1905	2
УКУПНО	3852.0035	40.6370		201.4552				1.784.5889				94

дато на бесплатно коришћење

90.4643

дато у закуп по основу власн.инфр.

дато у закуп по основу узгајања животиња

468.2757

19.5717

Табела 16а
Укупна површина пољопривредног земљишта у државној својини која није обухваћена закупом или давањем на коришћење без накнаде

Катастарска општина	Површина кат. Парцела /ха/	Разлог изузимања	Коментар
Бадљевича	4.3338	На основу Закона о враћању земље (Сл. Гласник РС бр. 18/1991 и др.). Враћено по ПЗФ	правоснажна решења нису спроведена у Катастру непокретности.
Биновац	30.8518	На основу Закона о враћању земље (Сл. Гласник РС бр. 18/1991 и др.). Враћено по ПЗФ	правоснажна решења нису спроведена у Катастру непокретности.
Водањ	9.8295	На основу Закона о враћању земље (Сл. Гласник РС бр. 18/1991 и др.). Враћено по ПЗФ	правоснажна решења нису спроведена у Катастру непокретности.
Враново	66.2180	На основу Закона о враћању земље (Сл. Гласник РС бр. 18/1991 и др.). Враћено по ПЗФ	правоснажна решења нису спроведена у Катастру непокретности.
Врбовац	25.0424	На основу Закона о враћању земље (Сл. Гласник РС бр. 18/1991 и др.). Враћено по ПЗФ	правоснажна решења нису спроведена у Катастру непокретности.
Вучак	5.1724	На основу Закона о враћању земље (Сл. Гласник РС бр. 18/1991 и др.). Враћено по ПЗФ	правоснажна решења нису спроведена у Катастру непокретности.
Добри До	2.1805	На основу Закона о враћању земље (Сл. Гласник РС бр. 18/1991 и др.). Враћено по ПЗФ	правоснажна решења нису спроведена у Катастру непокретности.
Друговац 1	77.0161	На основу Закона о враћању земље (Сл. Гласник РС бр. 18/1991 и др.). Враћено по ПЗФ	правоснажна решења нису спроведена у Катастру непокретности.
Друговац 2	6.5467	На основу Закона о враћању земље (Сл. Гласник РС бр. 18/1991 и др.). Враћено по ПЗФ	правоснажна решења нису спроведена у Катастру непокретности.
Колари	31.1703	На основу Закона о враћању земље (Сл. Гласник РС бр. 18/1991 и др.). Враћено по ПЗФ	правоснажна решења нису спроведена у Катастру непокретности.
Кулич	193.3723	На основу Закона о враћању земље (Сл. Гласник РС бр. 18/1991 и др.). Враћено по ПЗФ	правоснажна решења нису спроведена у Катастру непокретности.
Ландол	5.7957	На основу Закона о враћању земље (Сл. Гласник РС бр. 18/1991 и др.). Враћено по ПЗФ	правоснажна решења нису спроведена у Катастру непокретности.
Липе 1	20.3345	На основу Закона о враћању земље (Сл. Гласник РС бр. 18/1991 и др.). Враћено по ПЗФ	правоснажна решења нису спроведена у Катастру непокретности.
Липе 2	0.6248	На основу Закона о враћању земље (Сл. Гласник РС бр. 18/1991 и др.). Враћено по ПЗФ	правоснажна решења нису спроведена у Катастру непокретности.

Лугавчина	158.2977	На основу Закона о враћању земље (Сл. Гласник РС бр. 18/1991 и др.). Враћено по ПЗФ	правоснажна решења нису спроведена у Катастру непокретности.
Луњевац	31.7411	На основу Закона о враћању земље (Сл. Гласник РС бр. 18/1991 и др.). Враћено по ПЗФ	правоснажна решења нису спроведена у Катастру непокретности.
Мала Крсна	47.0807	На основу Закона о враћању земље (Сл. Гласник РС бр. 18/1991 и др.). Враћено по ПЗФ	правоснажна решења нису спроведена у Катастру непокретности.
Мало Орашје	67.4834	На основу Закона о враћању земље (Сл. Гласник РС бр. 18/1991 и др.). Враћено по ПЗФ	правоснажна решења нису спроведена у Катастру непокретности.
Михајловац	34.8065	На основу Закона о враћању земље (Сл. Гласник РС бр. 18/1991 и др.). Враћено по ПЗФ	правоснажна решења нису спроведена у Катастру непокретности.
Осипаоница	188.5018	На основу Закона о враћању земље (Сл. Гласник РС бр. 18/1991 и др.). Враћено по ПЗФ	правоснажна решења нису спроведена у Катастру непокретности.
Петријево	6.2782	На основу Закона о враћању земље (Сл. Гласник РС бр. 18/1991 и др.). Враћено по ПЗФ	правоснажна решења нису спроведена у Катастру непокретности.
Радинач	59.6501	На основу Закона о враћању земље (Сл. Гласник РС бр. 18/1991 и др.). Враћено по ПЗФ	правоснажна решења нису спроведена у Катастру непокретности.
Раља	7.5293	На основу Закона о враћању земље (Сл. Гласник РС бр. 18/1991 и др.). Враћено по ПЗФ	правоснажна решења нису спроведена у Катастру непокретности.
Сараорци	30.4121	На основу Закона о враћању земље (Сл. Гласник РС бр. 18/1991 и др.). Враћено по ПЗФ	правоснажна решења нису спроведена у Катастру непокретности.
Сеоне	16.2275	На основу Закона о враћању земље (Сл. Гласник РС бр. 18/1991 и др.). Враћено по ПЗФ	правоснажна решења нису спроведена у Катастру непокретности.
Скобаль	80.0074	На основу Закона о враћању земље (Сл. Гласник РС бр. 18/1991 и др.). Враћено по ПЗФ	правоснажна решења нису спроведена у Катастру непокретности.
Смедерево	437.7942	На основу Закона о враћању земље (Сл. Гласник РС бр. 18/1991 и др.). Враћено по ПЗФ	правоснажна решења нису спроведена у Катастру непокретности.
Суводол	20.8877	На основу Закона о враћању земље (Сл. Гласник РС бр. 18/1991 и др.). Враћено по ПЗФ	правоснажна решења нису спроведена у Катастру непокретности.
Удовице	43.1903	На основу Закона о враћању земље (Сл. Гласник РС бр. 18/1991 и др.). Враћено по ПЗФ	правоснажна решења нису спроведена у Катастру непокретности.
Шалинач	97.3739	На основу Закона о враћању земље (Сл. Гласник РС бр. 18/1991 и др.). Враћено по ПЗФ	правоснажна решења нису спроведена у Катастру непокретности.
УКУПНО	1,805.7507		
kontrola iz tab. 16	1,805.7507		

ТАБЕЛА 17 Величине јавних надметања

Величина (ха)	Број јавних надметања	% броја у односу на величину јавних надметања	Разлика
до 5	37	39.36	37.15599
од 5 до 20	28	29.79	-7.29827
од 20 до 100	26	27.66	-26.695281
преко 100	3	3.19	-3.162437
УКУПНО	94	100	

Аграрна структура града Смедерева

Величина Регистрованог пољопривредног газдинства (РПГ) (ха)	Број РПГ	% броја РПГ по величинама газдинстава у односу на укупан број РПГ у ЈЛС
до 5	2776	76.51599
од 5 до 20	816	22.49173
од 20 до 100	35	0.964719
преко 100	1	0.027563
УКУПНО	3628	100

ПРЕЛАЗНЕ И ЗАВРШНЕ ОДРЕДБЕ

Годишњи програм објавити у "Службеном листу града Смедерева"

Број 320-79/2015-07

У Смедереву, 29. априла 2015. године

ПРЕДСЕДНИК СКУПШТИНЕ ГРАДА
Бранче Стојановић, с.р.

ОДЛУКУ

О УТВРЂИВАЊУ ЗАКУПНИНА ЗА ДАВАЊЕ У ЗАКУП ГРАЂЕВИНСКОГ ЗЕМЉИШТА РАДИ ПОСТАВЉАЊА ПРИВРЕМЕНИХ ПОСЛОВНИХ ОБЈЕКТА НА ТЕРИТОРИЈИ ГРАДА СМЕДЕРЕВА

Члан 1.

Овом Одлуком утврђује се начин и поступак утврђивања закупнина за давање у закуп грађевинског земљишта ради постављања привремених пословних објеката на територији града Смедерева.

Члан 2.

Почетна цена за давање у закуп грађевинског земљишта ради постављања привремених пословних објеката на територији града Смедерева, утврђује се у зависности од зоне у којој се грађевинско земљиште налази.

Почетне цене за давање у закуп грађевинског земљишта ради постављања привремених пословних објеката изнесе (изражена у дин./м² земљишта):

Зона	I	II	III	IV	V	VI	VII	VIII
Цена закупа	812	730	568	406	244	568	162	82

Цене означене у табели приказане су без обрачунаог пореза на додату вредност.

53.

На основу члана 146. став 1. Закона о планирању и изградњи („Службени гласник Републике Србије“, број 72/2009, 81/2009-исправка, 64/2010-одлука УС, 24/2011, 121/2012, 42/2013-одлука УС, 50/2013-одлука УС, 54/2013-решење УС, 98/2013-одлука УС, 132/2014 и 145/2014), члана 32. став 1. тачка б., а у вези са чланом 66. став 3. Закона о локалној самоуправи („Службени гласник Републике Србије“, број 129/2007 и 83/2014-др.закон) и члана 19. став 1. тачка б. Статута града Смедерева („Службени лист града Смедерева“, број 2/2015-пречишћен текст),

Скупштина града Смедерева, на 27. седници одржаној 29. априла 2015. године, донела је

Члан 3.

Почетна закупнина за грађевинско земљиште на месечном нивоу одређује се множењем почетне цене закупа са површином грађевинског земљишта које се издаје у закуп.

На месечни износ закупнине који је постигнут по спроведеном поступку прикупљања писмених понуда обрачунаће се порез на додату вредност.

Закупнина се плаћа до 5-ог у месецу за претходни месец.

Члан 4.

Зоне за утврђивање почетних цена закупнина из става 1. члана 2. идентичне су зонама утврђеним Одлуком о утврђивању доприноса за уређивање грађевинског земљишта („Службени лист града Смедерева“, број 1/2015).

Члан 5.

Ова Одлука ступа на снагу осмог дана од дана објављивања у „Службеном листу града Смедерева“.

Број 38-9/2015-07

У Смедереву, 29. априла 2015. године

**ПРЕДСЕДНИК СКУПШТИНЕ ГРАДА
Бранче Стојановић, с.р.**

54.

На основу члана 146. став 1. Закона о планирању и изградњи („Службени гласник Републике Србије“, број 72/2009, 81/2009-исправка, 64/2010-одлука УС, 24/2011, 121/2012, 42/2013-одлука УС, 50/2013-одлука УС, 54/2013-решење УС, 98/2013-одлука УС, 132/2014 и 145/2014), члана 35. став 2. и члана 39. став 1. и 2. Закона о прекршајима („Службени гласник Републике Србије“, број 65/2013), члана 20. став 1. тачка 35., а у вези са чланом 23. став 4. и члана 32. став 1. тачка 6., а у вези са чланом 66. став 3. Закона о локалној самоуправи („Службени гласник Републике Србије“, број 129/2007 и 83/2014-др.закон), члана 14. став 1. тачка 35. и члана 19. став 1. тачка 6. Статута града Смедерева („Службени лист града Смедерева“, број 2/2015-пречишћен текст),

Скупштина града Смедерева, на 27. седници одржаној 29. априла 2015. године, донела је

ОДЛУКУ**О ИЗМЕНАМА И ДОПУНАМА ОДЛУКЕ О
ПОСТАВЉАЊУ ПРИВРЕМЕНИХ ПОСЛОВНИХ
ОБЈЕКТА**

Члан 1.

У Одлуци о постављању привремених пословних објеката („Службени лист града Смедерева“, број 18/2009-пречишћен текст), у члану 3. иза речи „постављати“ додаје се реч „предузетници“,

Члан 2.

У члану 4. реч „осталом“ замењује се речју „другом“, а речи „у државној својини“, бришу се.

Члан 3.

Члан 5. мења се и гласи:

„Јавне површине у смислу ове Одлуке су површине јавне намене које су у општој употреби, на територији града Смедерева.“.

Члан 4.

У члану 7. став 2. мења се и гласи:

„Програм из става 1. овог члана припрема одељење Градске управе надлежно за послове урбанизма на основу предлога Јавног предузећа Дирекција за изградњу, урбанизам и грађевинско земљиште Смедерево (у даљем тексту: Дирекција).“.

Члан 5.

Члан 12. мења се и гласи:

„Закупац земљишта се одређује након спроведеног поступка прикупљања писмених понуда за давање у закуп земљишта.“.

Члан 6.

У члану 13. ставу 2., алинеја 3., брише се.

У ставу 2. истог члана алинеја 4., која постаје алинеја 3., мења се и гласи:

„- Идејни пројекат за грађење или постављање објекта за који се у складу са законом не издаје решење о грађевинској дозволи, који треба да садржи: ситуационо решење, цртеже који одређују објекат у простору (основе, карактеристичне пресеке, изгледе), намену објекта, технички опис и планирану инвестициону вредност објекта“.

Члан 7.

Члан 17. мења се и гласи:

„Инспекцијски надзор над спровођењем ове Одлуке врши одељење Градске управе надлежно за инспекцијске послове.“.

Члан 8.

Члан 20. мења се и гласи:

„Новчаном казном у прекршајном поступку казниће се за прекршај ако не поступи или поступи супротно одредбама чланова: 4., 6., 9., 13., 14., 15. и 16. ове Одлуке:
- физичко лице у износу од 5.000 динара до 75.000 динара,
- одговорно лице у правном лицу у износу од 5.000 динара до 75.000 динара,
- предузетник у износу од 10.000 динара до 250.000 динара,
- правно лице у износу од 50.000 динара до 1.000.000 динара.“.

Члан 9.

Ова Одлука ступа на снагу осмог дана од дана објављивања у „Службеном листу града Смедерева“.

Број 020-52/2014-07

У Смедереву, 29. априла 2015. године

**ПРЕДСЕДНИК СКУПШТИНЕ ГРАДА
Бранче Стојановић, с.р.**

55.

На основу члана 146. став 1. Закона о планирању и изградњи („Службени гласник Републике Србије“, број 72/2009, 81/2009-исправка, 64/2010-одлука УС, 24/2011, 121/2012, 42/2013-одлука УС, 50/2013-одлука УС, 54/2013-решење УС, 98/2013-одлука УС, 132/2014 и 145/2014), члана 32. став 1. тачка 6., а у вези са чланом 66. став 3. Закона о локалној самоуправи („Службени гласник Републике Србије“, број 129/2007 и 83/2014-др.закон) и члана 19. став 1. тачка 6. Статута града Смедерева („Службени лист града Смедерева“ број 2/2015-пречишћен текст),

Скупштина града Смедерева, на 27. седници одржаној 29. априла 2015. године, донела је

ОДЛУКУ

О ИЗМЕНАМА И ДОПУНАМА ОДЛУКЕ О ДАВАЊУ У ЗАКУП ГРАЂЕВИНСКОГ ЗЕМЉИШТА РАДИ ПОСТАВЉАЊА ПРИВРЕМЕНИХ ПОСЛОВНИХ ОБЈЕКТА

Члан 1.

У Одлуци о давању у закуп грађевинског земљишта ради постављања привремених пословних објеката („Службени лист града Смедерева“, број 3/2013), члан 3. мења се и гласи:

„Члан 3.

Јавне површине у смислу ове Одлуке су површине јавне намене које су у општој употреби на територији града Смедерева.“

Члан 2.

У члану 4. став 1. речи „правноснажног решења“ замењују се речју „одлуке“, речи „на привремено коришћење“, бришу се, а реч „органа“ замењује се речима „одељења Градске управе надлежног за послове урбанизма.“

У ставу 3. речи „јавним надметањем“ замењују се речима „прикупљањем писмених понуда.“

Члан 3.

У члану 5. став 1. речи „Управни“ замењује се речју „Надзорни“.

У ставу 2. алинеја пета мења се и гласи:

„- почетну, односно најнижу висину закупнине земљишта које се даје у закуп у складу са Одлуком о утврђивању закупнина за давање у закуп грађевинског земљишта ради постављања привремених пословних објеката на територији града Смедерева.“

Члан 4.

Члан 8. мења се и гласи:

„Члан 8.

Након доношења акта из члана 5. ове Одлуке, Дирекција расписује оглас за прикупљање писмених понуда за давање у закуп земљишта.

Оглас из става 1. овог члана обавезно садржи:

- назив закупаодавца;

- начин давања у закуп земљишта;

- опис земљишта (број односно ознаку локације) које се даје у закуп;

- услове под којима се земљиште даје у закуп (рок трајања закупа и друго);

- почетну, односно најнижу висину закупнине по којој се земљиште може дати у закуп;

- критеријум за избор најповољнијег понуђача;

- делатност која се може обављати у објектима који се привремено постављају;

- обавезе закупца у вези са коришћењем земљишта за одређену делатност;

- који правни субјекти имају право учешћа у поступку прикупљања писмених понуда;

- који правни субјекти немају право учешћа у поступку прикупљања писмених понуда;

- начин, место и време за достављање писмених понуда за учешће у поступку прикупљања писмених понуда;

- место и време увида у документацију у вези са земљиштем које се даје у закуп;

- депозит у висини троструког почетног износа закупнине за сваку локацију понаособ и број рачуна на који се исти уплаћује;

- назнаку да ће се понуђачу чија је понуда прихваћена износ депозита урачунати у закупнину;

- назнаку да ће се на месечни износ закупнине коју понуђач понуди обрачунати порез на додатну вредност;

- рок за повраћај депозита понуђачима чија понуда није изабрана као најповољнија;

- обавезу закупца да пре закључивања уговора о закупу земљишта депонује средства у висини трошкова рушења односно уклањања објекта који је утврдила Дирекција;

- датум, време и место отварања писмених понуда.

Од дана објављивања јавног огласа, до дана до којег се могу подносити понуде мора протећи најмање 15 дана.“

Члан 5.

Члан 9. мења се и гласи:

„Члан 9.

Право учешћа по огласу имају предузетници, правна и физичка лица, изузев:

- лица која нису измирила закупнину из ранијих или текућих уговора о закупу земљишта ради постављања привремених пословних објеката закључених са Дирекцијом;

- лица за која је Комисија утврдила да су доставила најповољнију понуду, али су касније одустала од исте, као и лица која са Дирекцијом нису закључила уговор о закупу земљишта;

- лица која су због ометања рада Комисије на неком од претходних поступака за давање у закуп земљишта ради постављања привремених пословних објеката удаљена од стране Комисије из просторије у којој је Комисија заседала, односно њихови овлашћени представници.“

Члан 6.

Члан 10. мења се и гласи:

„Члан 10.

Понуда за закуп земљишта ради постављања привремених пословних објеката (у даљем тексту: понуда) треба обавезно да садржи:

1. за физичка лица: име и презиме, адресу, број личне карте и јединствени матични број грађана;

2. за предузетнике: име и презиме предузетника, адресу, број личне карте, јединствени матични број грађана, назив радње и матични број;

3. за правна лица: назив, седиште и копију решења о упису правног лица у регистар код надлежног органа.

Понуда треба обавезно да садржи и понуђени месечни износ закупнине изражене искључиво у фиксном износу, број односно ознаку локације за коју се подноси понуда, доказ о уплати депозита и потврду Дирекције да понуђач нема неизмирених обавеза по основу закупа земљишта за постављање привремених пословних објеката.

Писмена понуда подноси се у затвореној коверти са знаком „Понуда за закуп земљишта - локације број _____ - не отварај“ на адресу ЈП Дирекција за изградњу, урбанизам и грађевинско земљиште Смедерево (за Комисију), Трг Републике број 5, Смедерево.

Понуде које су непотпуне и неблаговремене Комисија ће одбацити.“

Члан 7.

Члан 11. мења се и гласи:

„Члан 11.

Комисија утврђује да ли су понуде достављене у затвореним ковертама, број и благовременост пристиглих понуда и приступа отварању понуда.

Поступак отварања писмених понуда је јаван и може присуствовати свако заинтересовано лице.

После отварања писмених понуда Комисија појединачно разматра сваку понуду и у складу са условима из огласа утврђује најповољнију понуду.

Избор најповољнијег понуђача врши се применом критеријума висине понуђене закупнине.“

Члан 8.

Члан 12. мења се и гласи:

„Члан 12.

Услови за спровођење поступка за давање у закуп земљишта ради постављања привремених пословних објеката испуњени су и уколико понуду поднесе један понуђач, под условом да је благовремена и потпуна.

Уколико се у поступку отварања понуда утврди да су два или више понуђача дали идентичну понуду, Комисија ће понуђачима чије су понуде идентичне дати могућност или одредити рок да дају нове понуде које номинално не могу бити ниже од претходно дате понуде и на тај начин извршити избор најповољнијег понуђача.

Уколико понуђачи из става 2. овог члана поново доставе идентичне понуде или не доставе понуде у остављеном року, Комисија задржава право да избор најповољнијег понуђача изврши по слободном уверењу.“

Члан 9.

Члан 13. мења се и гласи:

„Члан 13.

Учесници поступка прикупљања писмених понуда који нису изабрани за најповољнијег понуђача имају право на повраћај депозита у року утврђеном у огласу.

Уколико понуђач који је од стране Комисије изабран као најповољнији одустане од закупа земљишта, поступак ће се поновити, а понуђач губи право на повраћај депозита.

Члан 10.

У члану 14. став 4. речи „јавно надметање“ замењују се речима „поступак отварања писмених понуда.“

Члан 11.

Члан 15. мења се и гласи:

„Члан 15.

Комисија сачињава записник о поступку отварања писмених понуда за закуп земљишта ради постављања привремених пословних објеката и утврђивању најповољнијег понуђача.

Записник потписују сви чланови Комисије који су учествовали у поступку отварања писмених понуда.“

Члан 12.

Члан 16. мења се и гласи:

„Члан 16.

По спроведеном поступку отварања писмених понуда, Комисија у року од 8 дана сачињава предлог за доношење одлуке о давању у закуп земљишта.

Предлог из става 1. овог члана са записником Комисија доставља градоначелнику.

Предлог одлуке о давању у закуп земљишта припрема одељење Градске управе надлежно за имовинско-правне послове.“

Члан 13.

У члану 17. став 1. реч „Решење“ замењује се речју „Одлуку“.

Став 2. мења се и гласи:

„Одлуку из става 1. овог члана најповољнијем понуђачу доставља одељење Градске управе надлежно за имовинско-правне послове.“

Став 3., брише се.

Члан 14.

У члану 18. реч „решење“ у одређеном падежу замењује се речју „одлука“ у одговарајућем падежу.

У ставу 2. реч „орган“ замењује се речју „одељење“.

Члан 15.

У члану 19. реч „Решење“ замењује се речју „Одлука“.

Члан 16.

У члану 20. став 1. алинеја шеста реч „накнаде“ замењује се речју „доприноса“.

Члан 17.

У члану 21. став 1. речи „правоснажног решења“ замењују се речју „одлуке“.

После става 2. додаје се нови став 3. који гласи:

„Учесник у поступку прикупљања понуда који сматра да је земљиште дато у закуп супротном одредбама ове

Одлуке, те да му је на тај начин повређено право, може поднети надлежном суду тужбу за поништај уговора у року од осам дана од дана сазнања за закључење уговора, а најкасније у року од 30 дана од дана закључења уговора.“

У досадашњем ставу 3. који постаје став 4. реч „решења“ замењује се речју „одлуке“.

У досадашњем ставу 4. који постаје став 5. број „3“ замењује се бројем „4“, а речи „о јавном надметању“ замењују се речима „за давање у закуп земљишта прикупљањем писмених понуда.“

Члан 18.

Члан 22. брише се.

Досадашњи члан 23. постаје члан 22.

Члан 19.

Ова Одлука ступа на снагу осмог дана од дана објављивања у „Службеном листу града Смедерева“.

Број 464-3/2015-07

У Смедереву, 29. априла 2015. године

**ПРЕДСЕДНИК СКУПШТИНЕ ГРАДА
Бранче Стојановић, с.р.**

56.

На основу члана 22. Закона о финансирању локалне самоуправе („Службени гласник Републике Србије“, број 62/2006, 47/2011, 93/2012 и 99/2013), члана 32. став 1. тачка 7. Закона о локалној самоуправи („Службени гласник Републике Србије“, број 129/2007 и 83/2014), члана 81. Статута града Смедерева („Службени лист града Смедерева“, број 2/2015-пречишћен текст) и члана 7. Одлуке о начину, условима и поступку спровођења самодоприноса („Службени лист града Смедерева“, број 18/2009-пречишћен текст),

Скупштина града Смедерева, на 27. седници одржаној 29. априла 2015. године, утврдила је

ПРЕДЛОГ ОДЛУКЕ

О УВОЂЕЊУ САМОДОПРИНОСА ЗА ПОДРУЧЈЕ МЕСНЕ ЗАЈЕДНИЦЕ ОСИПАОНИЦА

Члан 1.

Ради задовољавања заједничких потреба грађана уводи се самодопринос за подручје Месне заједнице Осипаоница (у даљем тексту: Месна заједница) за период од 5 (пет) година, почев од 01.06.2015. године.

Члан 2.

Самодопринос се уводи у новцу, ради обезбеђивања средстава за следеће намене:

I Капитални трансфери 40%

- Изградња инфраструктуре (насипање њивских путева уз одводњавање и проширење са исушивањем, асвалтирање неасфалтираних улица, пресвлачење асфалтом асфалтираних улица, изградња пешачке зоне од улице за гробље до

центра села и од центра села до улице Партизанске, суфинансирање изградње библиотеке и свечане сале).

- Изградња и одржавање објеката од значаја за Месну заједницу (мокри чвор у Дому културе, спортски центар, ограда око црквене порте саобраћајница и стазе у оквиру гобља).

II Текући трансфери 60 %

- За уређење и одржавање комуналне инфраструктуре (уличне расвете, паркова и зелених јавних површина, улица, депонија и друго),

- За одржавање објеката од значаја за Месну заједницу (Дома културе, школа, амбуланта, спортски центар, зграда Месне заједнице, капела-гробље и друго),

- Спорт, култура, образовање, друштвене организације и удружења грађана, примарна здравствена заштита, социјална давања и друго,

- Редовна делатност Месне заједнице.

Члан 3.

Самодопринос се уводи по стопи и то:

- | | |
|---|------|
| 1. На зараде, односно плате запослених | 2 % |
| 2. На приход од пољопривреде и шумарства | 18 % |
| 3. На приход остварен од самосталних делатности на који се плаћа порез на доходак грађана у складу са законом | 4% |
| 4. На приход остварен од ауторских права и индустријске својине | 4% |
| 5. На приход остварен од имовине и имовинских права на које се плаћа порез у складу са законом | 4% |
| 6. На износ пријављене зараде остварене у иностранству, која не може бити мања од просечне месечне зараде града Смедерева | 2% |
| 7. На пензије остварене у земљи и иностранству | 1,5% |

Члан 4.

Укупно планирана средства самодоприноса номинално износе 12.500.000,00 динара.

Ако се остваре средства самодоприноса изнад планираног износа, вишак средстава биће враћен на законски уређен и прописан начин - свим уплатиоцима самодоприноса.

Члан 5.

Одлуку доносе грађани који имају изборно право и пребивалиште на подручју на коме се средства прикупљају.

Одлуку доносе и грађани који немају изборно право и пребивалиште на подручју на коме се средства прикупљају, ако на том подручју имају непокретну имовину, а средствима се побољшавају услови коришћења те имовине.

Одлука се сматра донетом када се за њу изјасни већина од укупног броја грађана из ставова 1. и 2. овог члана.

Члан 6.

Основицу самодоприноса чине зараде (плате запослених), приходи од пољопривреде и шумарства, приходи од самосталне делатности, на које се плаћа порез на доходак грађана у складу са законом који уређује порез на доходак грађана, приход остварен од ауторских права и индустријске својине, приход од имовине и имовинских права на које се плаћа порез у складу са законом и износ пријављене

зараде остварене у иностранству, која не може бити мања од просечне месечне зараде града Смедерева.

Члан 7.

Самодопринос се не може уводити на примања и имовину који су законом изузети од опорезивања.

Пензионери могу добровољно уплаћивати самодопринос по основу пензија остварених у земљи и иностранству на основу писане изјаве.

Члан 8.

Обавезу самодоприноса обвезници ће извршавати у роковима предвиђеним за исплату зарада и осталих личних примања, односно у роковима за наплату пореза и доприноса уплатом на посебне рачуне самодоприноса који се воде код Управе за трезор -Филијала у Смедереву.

Члан 9.

Обрачун и наплату самодоприноса у складу са овом Одлуком врше:

- из зарада, исплатилац зарада и других личних примања,
- у осталим случајевима разрезају га и наплаћује порески орган у складу са Законом .

Члан 10.

Савет Месне заједнице располаже средствима самодоприноса у складу са овом Одлуком, доноси планове коришћења средстава самодоприноса, усваја годишње извештаје о извршавању програма самодоприноса и подноси га збору грађана.

Члан 11.

Новчана средства која се прикупљају на основу Одлуке о самодоприносу приход су буџета јединице локалне самоуправе и строго су наменског карактера.

Члан 12.

Грађани остварују надзор над остваривањем и коришћењем средстава самодоприноса преко зборова грађана и на други погодан начин.

Члан 13.

Ова Одлука ступа на снагу даном доношења, а објавиће се у „Службеном листу града Смедерева“.

Број 014-1/2015-07
У Смедереву, 29. априла 2015. године

ПРЕДСЕДНИК СКУПШТИНЕ ГРАДА
Бранче Стојановић, с.р.

57.

На основу члана 20. Закона о финансирању локалне самоуправе („Службени гласник Републике Србије“, број 62/2006, 47/2011, 93/2012 и 99/2013), члана 10. став 2. Закона о референдуму и народној иницијативи („Службени гласник Републике Србије“, број 48/94 и 11/98), члана 32.

став 1. тачка 7. Закона о локалној самоуправи („Службени гласник Републике Србије“, број 129/2007 и 83/2014), члана 68. став 2. и члана 78. став 2. Статута града Смедерева („Службени лист града Смедерева“, број 2/2015-пречишћен текст) и чланова 7. и 9. Одлуке о начину, условима и поступку спровођења самодоприноса („Службени лист града Смедерева“, број 18/2009-пречишћен текст),

Скупштина града Смедерева, на 27. седници одржаној 29. априла 2015. године, донела је

ОДЛУКУ

О РАСПИСИВАЊУ РЕФЕРЕНДУМА О УВОЂЕЊУ САМОДОПРИНОСА ЗА ПОДРУЧЈЕ МЕСНЕ ЗАЈЕДНИЦЕ ОСИПАОНИЦА

Члан 1.

Расписује се референдум за подручје Месне заједнице Осипаоница.

Члан 2.

На референдуму о увођењу самодоприноса за подручје Месне заједнице Осипаоница, грађани ће се изјаснити о Предлогу одлуке о увођењу самодоприноса за подручје Месне заједнице Осипаоница.

Члан 3.

Референдум ће се одржати 17. маја 2015. године, у времену од 07 до 20 часова.

Члан 4.

Гласање грађана о питању које је предмет референдума обавиће се на бирачким местима за избор одборника Скупштине града Смедерева.

Члан 5.

Одлуку објавити у „Службеном листу града Смедерева“ и на огласној табли Месне заједнице Осипаоница.

Број 014-1/2015-07
У Смедереву, 29. априла 2015. године

ПРЕДСЕДНИК СКУПШТИНЕ ГРАДА
Бранче Стојановић, с.р.

58.

На основу члана 13. Закона о референдуму и народној иницијативи („Службени гласник Републике Србије“, број 48/94 и 11/98) и чланова 7. и 11. Одлуке о начину, условима и поступку спровођења самодоприноса („Службени лист града Смедерева“, број 18/2009-пречишћен текст),

Скупштина града Смедерева, на 27. седници одржаној 29. априла 2015. године, донела је

ОДЛУКУ

О ОБРАЗОВАЊУ КОМИСИЈЕ ЗА СПРОВОЂЕЊЕ РЕФЕРЕНДУМА О УВОЂЕЊУ САМОДОПРИНОСА ЗА ПОДРУЧЈЕ МЕСНЕ ЗАЈЕДНИЦЕ ОСИПАОНИЦА И ИМЕНОВАЊУ ЧЛАНОВА КОМИСИЈЕ

Члан 1.

За спровођење референдума о Предлогу одлуке о увођењу самодоприноса за подручје Месне заједнице Осипаоница, који ће се одржати 17. маја 2015. године, образује се Комисија за спровођење референдума о увођењу самодоприноса за подручје Месне заједнице Осипаоница.

Члан 2.

У Комисију за спровођење референдума именују се:

1. **Бранко Милановић**, за председника
Небојша Радивојевић, за заменика председника
2. **Ненад Радивојевић**, за члана
Саша Миленковић, за заменика члана
3. **Малиша Адамовић**, за члана
Слађана Марјановић, за заменика члана.

Члан 3.

Комисија има следеће задатке:

- стара се о законитом спровођењу референдума,
- прописује обрасце за спровођење референдума,
- обавља техничке припреме за спровођење референдума,
- одређује гласачка места и образује гласачке одборе на гласачким местима,
- утврђује укупан број грађана који имају право изјашњавања на референдуму и број гласачких листића за гласачка места,
- утврђује, проглашава и објављује резултате референдума и подноси Скупштини града Смедерева и Савету Месне заједнице извештај о спроведеном референдуму, и
- врши и друге послове утврђене Законом и Статутом града Смедерева.

Члан 4.

Ова Одлука ступа на снагу даном доношења, а објавиће се у „Службеном листу града Смедерева“.

Број 014-1/2015-07

У Смедереву, 29. априла 2015. године

ПРЕДСЕДНИК СКУПШТИНЕ ГРАДА
Бранче Стојановић, с.р.

59.

На основу члана 22. Закона о финансирању локалне самоуправе („Службени гласник Републике Србије“, број 62/2006, 47/2011, 93/2012 и 99/2013), члана 32. став 1. тачка 7. Закона о локалној самоуправи („Службени гласник Републике Србије“, број 129/2007 и 83/2014), члана 81. Статута града Смедерева („Службени лист града Смедерева“, број 2/2015-пречишћен текст) и члана 7. Одлуке о начину, усло-

вима и поступку спровођења самодоприноса („Службени лист града Смедерева“, број 18/2009-пречишћен текст),

Скупштина града Смедерева, на 27. седници одржаној 29. априла 2015. године, утврдила је

ПРЕДЛОГ ОДЛУКЕ

О УВОЂЕЊУ САМОДОПРИНОСА ЗА ПОДРУЧЈЕ МЕСНЕ ЗАЈЕДНИЦЕ СКОБАЉ

Члан 1.

Ради задовољавања заједничких потреба грађана уводи се самодопринос за подручје Месне заједнице Скобаљ (у даљем тексту: Месна заједница) за период од 4 (четири) године, почев од 01.06.2015. године.

Члан 2.

Самодопринос се уводи у новцу, ради обезбеђивања средстава за следеће намене:

- | | |
|---|------|
| I Капитални трансфери | 50% |
| - Изградња инфраструктуре (изградња улица, изградња канализације, изградња водоводне мреже, реконструкција НН- мреже и др.), | |
| - Изградња и одржавање објеката од значаја за Месну заједницу (Дом културе, спортски објекти и терени, школа, здравствена амбуланта и др.), | |
| II Текући трансфери | 50 % |
| - За уређење и одржавање комуналне инфраструктуре (уређење и одржавање водоводне мреже, уличне расвете, паркова, зелених и рекреационих јавних површина, улица, депонија и др.), | |
| - За одржавање објеката од значаја за Месну заједницу (одржавање Дома културе, школе, спортских објеката, спортских терена, здравствене амбуланте и др.), | |
| - Финансирање друштвених организација, удружења грађана, и других институција у области основног образовања, културе, примарне здравствене заштите, спорта и физичке културе) | |
| - Редовна делатност Месне заједнице. | |

Члан 3.

Самодопринос се уводи по стопи и то:

- | | |
|---|------|
| 1. На зараде, односно плате запослених | 2 % |
| 2. На приход од пољопривреде и шумарства | 10 % |
| 3. На приход остварен од самосталних делатности на који се плаћа порез на доходак грађана у складу са законом | 2% |
| 4. На приход остварен од ауторских права и индустријске својине | 2% |
| 5. На приход остварен од имовине и имовинских права на које се плаћа порез у складу са законом | 10% |
| 6. На износ пријављене зараде остварене у иностранству, која не може бити мања од просечне месечне зараде града Смедерева | 2% |

Члан 4.

Укупно планирана средства самодоприноса номинално износе 14.000.000,00 динара.

Ако се остваре средства самодоприноса изнад планираног износа, вишак средстава биће враћен на законски уређен и прописан начин - свим уплатиоцима самодоприноса.

Члан 5.

Одлуку доносе грађани који имају изборно право и пребивалиште на подручју на коме се средства прикупљају.

Одлуку доносе и грађани који немају изборно право и пребивалиште на подручју на коме се средства прикупљају, ако на том подручју имају непокретну имовину, а средствима се побољшавају услови коришћења те имовине.

Одлука се сматра донетом када се за њу изјасни већина од укупног броја грађана из ставова 1. и 2. овог члана.

Члан 6.

Основицу самодоприноса чине зараде (плате запослених), приходи од пољопривреде и шумарства, приходи од самосталне делатности, на које се плаћа порез на доходак грађана у складу са законом који уређује порез на доходак грађана, приход остварен од ауторских права и индустријске својине, приход од имовине и имовинских права на које се плаћа порез у складу са законом и износ пријављене зараде остварене у иностранству, која не може бити мања од просечне месечне зараде Града Смедерева.

Члан 7.

Самодопринос се не може уводити на примања и имовину који су законом изузети од опорезивања.

Пензионери могу добровољно уплаћивати самодопринос по основу пензија остварених у земљи и иностранству на основу писане изјаве.

Члан 8.

Обавезу самодоприноса обвезници ће извршавати у роковима предвиђеним за исплату зарада и осталих личних примања, односно у роковима за наплату пореза и доприноса уплатом на посебне рачуне самодоприноса који се воде код Управе за трезор - Филијала у Смедереву.

Члан 9.

Обрачун и наплату самодоприноса у складу са овом Одлуком врше:

- из зарада, исплатилац зарада и других личних примања,
- у осталим случајевима разрезају га и наплаћује порески орган у складу са Законом.

Члан 10.

Савет Месне заједнице располаже средствима самодоприноса у складу са овом Одлуком, доноси планове коришћења средстава самодоприноса, усваја годишње извештаје о извршавању програма самодоприноса и подноси га борбу грађана.

Члан 11.

Новчана средства која се прикупљају на основу Одлуке о самодоприносу приход су буџета јединице локалне самоуправе и строго су наменског карактера.

Члан 12.

Грађани остварују надзор над остваривањем и коришћењем средстава самодоприноса преко зборових грађана и на други погодан начин.

Члан 13.

Ова Одлука ступа на снагу даном доношења, а објавиће се у „Службеном листу града Смедерева“.

Број 439-3/2015-07
У Смедереву, 29. априла 2015. године

ПРЕДСЕДНИК СКУПШТИНЕ ГРАДА
Бранче Стојановић, с.р.

60.

На основу члана 20. Закона о финансирању локалне самоуправе („Службени гласник Републике Србије“, број 62/2006, 47/2011, 93/2012 и 99/2013), члана 10. став 2. Закона о референдуму и народној иницијативи („Службени гласник Републике Србије“, број 48/94 и 11/98), члана 32. став 1. тачка 7. Закона о локалној самоуправи („Службени гласник Републике Србије“, број 129/2007 и 83/2014), члана 68. став 2. и члана 78. став 2. Статута града Смедерева („Службени лист града Смедерева“, број 2/2015-пречишћен текст) и чланова 7. и 9. Одлуке о начину, условима и поступку спровођења самодоприноса („Службени лист града Смедерева“, број 18/2009-пречишћен текст),

Скупштина града Смедерева, на 27. седници одржаној 29. априла 2015. године, донела је

ОДЛУКУ

О РАСПИСИВАЊУ РЕФЕРЕНДУМА О УВОЂЕЊУ САМОДОПРИНОСА ЗА ПОДРУЧЈЕ МЕСНЕ ЗАЈЕДНИЦЕ СКОБАЉ

Члан 1.

Расписује се референдум за подручје Месне заједнице Скобаљ.

Члан 2.

На референдуму о увођењу самодоприноса за подручје Месне заједнице Скобаљ, грађани ће се изјаснити о Предлогу одлуке о увођењу самодоприноса за подручје Месне заједнице Скобаљ.

Члан 3.

Референдум ће се одржати 17. маја 2015. године, у времену од 07 до 20 часова.

Члан 4.

Гласање грађана о питању које је предмет референдума обавиће се на бирачким местима за избор одборника Скупштине града Смедерева.

Члан 5.

Одлуку објавити у „Службеном листу града Смедерева“ и на огласној табли Месне заједнице Скобаљ.

Број 439-3/2015-07
У Смедереву, 29. априла 2015. године

ПРЕДСЕДНИК СКУПШТИНЕ ГРАДА
Бранче Стојановић, с.р.

Члан 4.

Ова Одлука ступа на снагу даном доношења, а објавиће се у „Службеном листу града Смедерева“.

Број 439-3/2015-07
У Смедереву, 29. априла 2015. године

ПРЕДСЕДНИК СКУПШТИНЕ ГРАДА
Бранче Стојановић, с.р.

61.

На основу члана 13. Закона о референдуму и народној иницијативи („Службени гласник Републике Србије“, број 48/94 и 11/98) и чланова 7. и 11. Одлуке о начину, условима и поступку спровођења самодоприноса („Службени лист града Смедерева“, број 18/2009-пречишћен текст),

Скупштина града Смедерева, на 27. седници одржаној 29. априла 2015. године, донела је

ОДЛУКУ

О ОБРАЗОВАЊУ КОМИСИЈЕ ЗА СПРОВОЂЕЊЕ РЕФЕРЕНДУМА О УВОЂЕЊУ САМОДОПРИНОСА ЗА ПОДРУЧЈЕ МЕСНЕ ЗАЈЕДНИЦЕ СКОБАЉ И ИМЕНОВАЊУ ЧЛАНОВА КОМИСИЈЕ

Члан 1.

За спровођење референдума о Предлогу одлуке о увођењу самодоприноса за подручје Месне заједнице Скобаљ, који ће се одржати 17. маја 2015. године, образује се Комисија за спровођење референдума о увођењу самодоприноса за подручје Месне заједнице Скобаљ.

Члан 2.

У Комисију за спровођење референдума именују се:

1. **Драгољуб Арсенијевић**, за председника
Вјекослав Пантић, за заменика председника
2. **Бојан Милановић**, за члана
Момир Јанковић, за заменика члана
3. **Дарко Митић**, за члана
Саша Ђаковић, за заменика члана

Члан 3.

Комисија има следеће задатке:
- стара се о законитом спровођењу референдума,
- прописује обрасце за спровођење референдума,
- обавља техничке припреме за спровођење референдума,
- одређује гласачка места и образује гласачке одборе на гласачким местима,
- утврђује укупан број грађана који имају право изјашњавања на референдуму и број гласачких листића за гласачка места,
- утврђује, проглашава и објављује резултате референдума и подноси Скупштини града Смедерева и Савету Месне заједнице извештај о спроведеном референдуму, и
- врши и друге послове утврђене Законом и Статутом града Смедерева.

62.

На основу члана 53. став 4. и члана 55. став 1. тачка 2. и става 5. става 6. става 8. Закона о водама („Службени гласник Републике Србије“, број 30/2010 и 93/2012), Одлуке о одређивању граница водних подручја („Службени гласник Републике Србије“, број 75/2010), Одлуке о утврђивању пописа вода I реда („Службени гласник Републике Србије“, број 83/2010), Наредбе о утврђивању Оперативног плана за одбрану од поплава за 2015. годину („Службени гласник Републике Србије“, број 16/2015 и 25/2015), а у складу са Уредбом Владе Републике Србије („Службени гласник Републике Србије“, број 23/2012), којом је утврђен Општи план за одбрану од поплава за период од 2012. до 2018. године и чланом 19. став 1. тачка 6. Статута града Смедерева („Службени лист града Смедерева“, број 2/2015- пречишћен текст),

Скупштина града Смедерева, на 27. седници одржаној 29. априла 2015. године, донела је

**О П Е Р А Т И В Н И П Л А Н
ЗА ОДБРАНУ ОД ПОПЛАВА ЗА ВОДЕ II РЕДА НА
ТЕРИТОРИЈИ ГРАДА СМЕДЕРЕВА
ЗА 2015. ГОДИНУ**

I ОПШТИ ДЕО

1. ОРГАНИЗАЦИЈА ИНТЕГРАЛНЕ ОДБРАНЕ ОД ПОПЛАВА И ШТЕТНОГ ДЕЈСТВА ВОДА ЗА ВОДЕ II РЕДА НА ПОДРУЧЈУ ГРАДА СМЕДЕРЕВА

- 1.1. Одбрана угрожених насеља, уређених површина и добара од поплава вода II реда-Градски оперативни план одбране за подручје града Смедерева
- 1.2. Одбрана од леда на водотоцима II реда на подручју града Смедерева
- 1.3. Елементарне непогоде, пратеће појаве штетног дејства вода II реда и одбрана од града

2. ГЕНЕРАЛНЕ КАРАКТЕРИСТИКЕ ПОДРУЧЈА

- 2.1. Генерална реонизација подручја
- 2.2. Топографске карактеристике подручја
- 2.3. Хидрографске карактеристике подручја: подаци о водотоцима и о подручју угроженом од поплава
- 2.4. Саобраћајна инфраструктура и систем веза подручја

3. ПРЕВЕНТИВНЕ МЕРЕ ЗАШТИТЕ ОД ПОПЛАВА

**II ОПЕРАТИВНИ ПЛАН
ЗА ОДБРАНУ ОД ПОПЛАВА ЗА ВОДЕ II РЕДА НА ПОДРУЧЈУ ГРАДА
СМЕДЕРЕВА**

**II-1. ОРГАНИЗАЦИЈА ОДБРАНЕ ОД ПОПЛАВА ЗА ВОДЕ II РЕДА НА ПОДРУЧЈУ
ГРАДА СМЕДЕРЕВА**

1. ШЕМА ОСНОВНИХ АКТИВНОСТИ У ОДБРАНИ ОД ПОПЛАВА НА ПОДРУЧЈУ
ГРАДА СМЕДЕРЕВА
2. РУКОВОЂЕЊЕ ОДБРАНОМ ОД ПОПЛАВА ЗА ВОДЕ II РЕДА НА ПОДРУЧЈУ
ГРАДА СМЕДЕРЕВА
 - 2.1. Шема руковођења одбраном од поплава вода II реда на подручју града
 - 2.1.1. Генерална шема руковођења и координације активности у одбрани од поплава од вода II реда
 - 2.2. Субјекти руковођења одбраном од поплава за воде II реда на подручју града-одговорности и координација субјектата руковођења у одбрани од поплава
 - 2.2.1. Градски штаб за ванредне ситуације на територији града Смедерева
 - 2.2.2. Члан Градског штаба за ванредне ситуације надлежан за мере заштите и одбране од поплава
 - 2.2.3. Помоћници члана Градског штаба за ванредне ситуације надлежног за мере заштите и одбране од поплава
 - 2.2.4. Технички сектор, представници градских виталних система, представници привредних система и повереници из плана одбране од поплава
 - 2.2.2.1. Члан Градског штаба за ванредне ситуације надлежан за мере заштите одбране од поплава (Лице задужено локалним оперативним планом)
 - 2.2.2.2. Помоћници Члана Градског штаба за ванредне ситуације надлежног за мере заштите и одбране од поплава од вода II реда
 - 2.2.2.3. Повереници Помоћника
 - 2.2.2.4. Одговорна лица виталних система
3. СУБЈЕКТИ СПРОВОЂЕЊА ОДБРАНЕ ОД ПОПЛАВА ЗА ВОДЕ II РЕДА
 - 3.1. Територијално водопривредно предузеће
 - 3.2. Витални системи заштите подручја града
 - 3.3. Остали субјекти - учесници у одбрани од поплава

**II-2. ПЛАН МЕРА, АКТИВНОСТИ И РАДОВА У ОДБРАНИ ОД
ПОПЛАВА ПРАТЕЋИХ ПОЈАВА ШТЕТНОГ ДЕЈСТВА ВОДА II РЕДА**

1. ИМПЛЕМЕНТАЦИЈА И РАЗРАДА СИНХРОН ПЛАНА МЕРА, АКТИВНОСТИ И
РАДОВА

2. СИНХРОН ПЛАН МЕРА, АКТИВНОСТИ И РАДОВА У ИНТЕГРАЛНОЈ ОДБРАНИ ОД ПОПЛАВА ВОДА II РЕДА НА ПОДРУЧЈУ ГРАДА СМЕДЕРЕВА

3. ЕЛЕМЕНТАРНЕ НЕПОГОДЕ, ПРАТЕЋЕ ПОЈАВЕ ШТЕТНОГ ДЕЈСТВА ВОДА II РЕДА И ОДБРАНА ОД ГРАДА

II-3. ОСТВАРЕНИ СТЕПЕН ЗАШТИТЕ - УРГЕНТНЕ АКТИВНОСТИ НА ОТКЛАЊАЊУ УОЧЕНИХ СЛАБИХ МЕСТА ОДБРАМБЕНЕ ЛИНИЈЕ И ПОЈАВА НА НЕУРЕЂЕНИМ ВОДОТОЦИМА

1. ПОЈАВЕ НА НЕУРЕЂЕНИМ ВОДОТОЦИМА КОЈЕ МОГУ БИТИ УЗРОК ПЛАВЉЕЊА ПОДРУЧЈА - УРГЕНТНЕ АКТИВНОСТИ

1.1. Идентификација и приказ потенцијалних узрока плављења од вода II реда

1.2. Критеријуми за проглашење одбране од бујичних поплава

1.3. Приоритети и носиоци

II-4. ЉУДСТВО, МЕХАНИЗАЦИЈА, ОПРЕМА И МАТЕРИЈАЛ ЗА СПРОВОЂЕЊЕ ОДБРАНЕ ОД ШТЕТНОГ ДЕЈСТВА ПОПЛАВНИХ ВОДА И ПРАТЕЋИХ ПОЈАВА ШТЕТНОГ ДЕЈСТВА ВОДА II РЕДА

1. РАСПОЛОЖИВИ ПОТЕНЦИЈАЛИ

1.1. Људство и стручни кадрови

1.2. Опрема, механизација и материјал

2. ПОТРЕБНИ ПОТЕНЦИЈАЛИ

II-5. СИСТЕМ ВЕЗА У СПРОВОЂЕЊУ ОДБРАНЕ

III СИСТЕМ КООРДИНАЦИЈЕ У ВАНРЕДНИМ СИТУАЦИЈАМА

IV ПОСЕБНЕ ОДРЕДБЕ

1. ПРОЦЕНА ШТЕТА ОД ШТЕТНОГ ДЕЈСТВА ВОДА II РЕДА

1.1. Идентификација материјалних штета на подручју

1.2. Критеријуми за процену штета

2. УЗБУЊИВАЊЕ И ОБАВЕШТАВАЊЕ ЈАВНОСТИ

3. ФИНАНСИРАЊЕ ОДБРАНЕ ОД ПОПЛАВА
- 3.1. Финансирање одбране од поплава за воде II реда
- 3.2. Финансирање одбране од леда
- 3.3. Финансирање одбране од елементарних непогода и појава које прате штетна дејства вода II реда
- 3.4. Приоритети у финансирању
- 3.5. Измене персоналних решења
- 3.6. Годишњи програм мера и радова за смањење ризика од поплава
4. ПРЕЛАЗНЕ И ЗАВРШНЕ ОДРЕДБЕ

І ОПШТИ ДЕО

1. ОРГАНИЗАЦИЈА ИНТЕГРАЛНЕ ОДБРАНЕ ОД ПОПЛАВА И ШТЕТНОГ ДЕЈСТВА ВОДА ЗА ВОДЕ II РЕДА НА ПОДРУЧЈУ ГРАДА СМЕДЕРЕВА

1.1. Одбрана угрожених насеља, уређених површина и добара од поплава вода II реда - градски оперативни план одбране за подручје града Смедерева

У приобаљу нерегулисаних водотокова II реда могу се јавити хидролошке појаве које изазивају плављење добара и насеља.

Због тога је овим планом обухваћено подручје које може бити угрожено не само услед неповољних хидролошких појава у водотоцима II реда без заштитних система, већ и подручје града у целини.

Тиме је обезбеђена могућност интегралне одбране од штетног дејства вода II реда на територији града Смедерева.

Градским планом дефинише се програм мера, радова и активности за неповољне хидролошке околности на назначеном подручју, који су систематизовани по степенима одбране од поплава и по учесницима са дефинисаним задужењима и обавезама у свакој фази одбране посебно.

1.2. Одбрана од леда на водотоцима II реда на подручју града Смедерева

Ледене појаве на притокама потенцијални су узрок повишења водостаја и плављења приобаља.

За ледене појаве на водотоцима који нису обухваћени Републичким оперативним планом за одбрану од поплава и леда надлежаност је Града Смедерева.

1.3. Елементарне непогоде, пратеће појаве штетног дејства вода II реда и одбрана од града

Могућност коинциденције неповољних хидролошких услова (који могу изазвати повишене водостаје у водотоцима и бујичне феномене - плављење приобаља), са

неповољним метеоролошким појавама (као што су бујичне кише, град у летњим условима, односно ледене кише и снежне падавине у зимским условима), условљава потребу да се планирају мере, радови и активности за превентивну заштиту, за уочавање непосредне опасности и спровођење одбране.

Због очекиваних размера поплава и штета на потенцијално угроженим деловима територије града, овакве појаве се третирају елементарним непогодама.

Градским планом обухваћене су и мере, радови и активности које је неопходно вршити у условима појаве других бујичних феномена - клизишта, одрона и бујичне лаве.

2. ГЕНЕРАЛНЕ КАРАКТЕРИСТИКЕ ПОДРУЧЈА

2.1. Генерална реонизација подручја

Подручје је лоцирано у сливовима водотока реке Дунав и реке Велика Морава па стога и припада водним подручјима "Дунав" и "Морава". Приказ насеља и добара од значаја за план одбране од поплава дат је по припадности водним подручјима.

Водно подручје "Дунав"

● Приобаље бујичних потока:

Месне заједнице: "Царина", "Свети Сава", "Ладна вода", "Лештар", "Златно брдо".

● Приобаље бујичних потока:

Села: Водањ, Петријево, Удовице, Сеоне, Вучак.

Водно подручје "Морава"

а. н а с е љ а

*1. Сеоска насеља и пољопривредне површине на подручју катастарских општина:
Радинац, Враново, Мала Крсна, Скобаљ, Осипаоница, Лугавчина и Сараорци.*

● Приобаље бујичних потока:

Села: Раља, Биновац, Друговац, Мало Орашје, Врбовац, Бадљевица, Михајловац, Ландол, Колари, Суводол, Луњевац, Добри До.

б. уређене пољопривредне површине

К.О. Осипаоница, К.О. Лугавчина и К.О. Сараорци, К.О. Раља, К.О. Радинац и К.О. Луњевац.

Овако извршена реонизација је приказана на карти одбране, која је саставни део овог плана, а која произилази из техничке документације за одбрану од поплава подручја града Смедерева.

2.2. Топографске карактеристике подручја

Територија града Смедерева има површину од 481,5 км². Град чине 11 градских Месних заједница и 27 сеоских насеља у којима живи 108.209 становника (град-64.174 становника по попису из 2012 године).

Граничи се са општинама Гроцка (запад), Пожаревац (исток), Ковин (север), Смедеревска Паланка (југ).

Посебну специфичност овом подручју даје веома развијена хидрографска мрежа са великим рекама: река Дунав (18 км кроз подручје града), река Велика Морава (51,5 км кроз подручје града) са притокама изразито бујичног карактера.

Подручје је у целини брдско-равничарског карактера, при чему су најзначајнија добра и насеља лоцирана у равничарским, нижим деловима подручја са котом од 68 мнм до 74 мнм.

Овај део подручја угрожен је од бујичних поплава са околних брдских сливова који гравитирају ка реци Дунав и реци Велика Морава, посебно у условима коинциденције падавина у сливу са високим водостајима у овим рекама.

Конфигурација терена и описана диспозиција насеља и добара на подручју града Смедерева условљава посебну угроженост и од последица бујичних појава (нанос, бујична лава, клизишта, одрони), односно од ледених појава (ледоход, ледостај).

Сеоска насеља на вишим деловима терена обухваћена овим планом потенцијално су угрожена од бујичних поплава и бујичним појавама у притокама реке Дунав и реке Велика Морава.

2.3. Хидрографске карактеристике подручја: подаци о водотоцима и о подручју угроженом од поплава

За сагледавање степена угрожености овог подручја од штетног дејства вода II реда од посебног су значаја познавања хидрографских карактеристика подручја, проблематика заштите добара у приобаљу уређеним и неуређеним водотоцима, што је обухваћено следећим табеларним приказима:

ВОДНО ПОДРУЧЈЕ „МОРАВА“

ВОДОТОК Припадност подручју града 1	СЛИВ Локација ушћа 2	Хидрографске карактеристике водотока 3
1. река В.Морава Од км 0+000 до км 51+500 51,5 км	Слив р. Дунава: К.О. Кулич, (1.104 + 500)	Равничарски ток са успором диригованим режимом условљеним радом ХЕ „Бердаг“ и то: - већим до 5 км регулације - мањим до 21 + 200 регул.
1.1. Притока р. Језава Од км 11+000 до км 36+400, 25,4 км	Слив реке Мораве: К.О. Брежане, (6 + 200)	Равничарски ток са успором диригованим режимом условљеним радом ХЕ „Бердаг“ до 14+522 рег.корита
1.1.1. Притока Река Коњска 30 км	Слив реке Језаве: К.О. М.Крсна, (17 + 500)	Равничарско – бујични ток
1.1.2. Притока Поток Голобок, цео слив са притокама 8 км.	Слив реке Језаве: (нерегулациони део)	Бујични и равничарски ток низводно од аутопута БГД – Ниш
1.1.3. Притока Раља 27 км	Слив р. Језаве: К.О. Враново, (6 + 400)	Равничарски ток са сливом који обухвата уређене површине на левој обали од корита жел.пруге БГД – Ниш
1.1.3.1. Притока Ландолски поток, 3,2 км	Слив реке Раље: на 8 км	Равничарско-бујични ток који на регулисаном делу обухвата уређене пољопривредне површи.
1.1.3.2. Притока Поток Долови	Слив реке Раље: на 9,5 км	Равничарско-бујични ток који на регулисаном делу обухвата уређене пољопривредне површи.
1.1.3.3. Притока Поток Живковац, 3 км	Слив реке Раље: на 12,5 км	Равничарско-бујични ток који на регулисаном делу обухвата уређене пољопривредне површи.

Осенчена поља су водотоци вода I реда

Неосенчена поља су водотоци вода II реда

Наведено представља приказ повезаности Оперативног плана за одбрану од поплава за вода I реда Оперативног плана за одбрану од поплава за воде II реда на територији града Смедерева.

ХИДРОГРАФСКЕ КАРАКТЕРИСТИКЕ ПОДРУЧЈА: ПОДАЦИ О ВОДОТОЦИМА, О ПОДРУЧЈИМА УГРОЖЕНИМ ОД ПОПЛАВА И ПРОБЛЕМАТИЦИ ЗАШТИТЕ

ВОДНО ПОДРУЧЈЕ „ДУНАВ“

ВОДОТОК Припадност подручју града 1	СЛИВ Локација ушћа 2	Хидрографске карактеристике водотока 3
1. река В.Морава Од км. 1106 до км 1127 21 км		Равничарски ток са диригованим режимом условљеним радом ХЕ „Ђердаг“
1.1. Притока Поток Селиште 3,8 км	Слив реке Дунава: К.О. Орешац (1123 + 800)	Бујични ток
1.2. Притока Поток Удовички 2,8 км	Слив реке Дунава: К.О. Удовице (1120 + 000)	Равничарско – бујични ток
1.3. Притока Поток Саставак 3,0 км	Слив реке Дунава: К.О. Сеоне, (1124 + 700)	Бујични ток
1.4. Притока Поток Поток 2,4 км	Слив реке Дунава: К.О. Удовице, К.О. Сеоне, (1123 + 000)	Бујични поток
1.5. Притока Петријевски поток 8 км	Слив реке Дунав: Ушће у зони Тврђаве (1115 + 200)	Равничарско-бујични ток који обухвата и уређене површине у насељу Смедерево
1.5.1. Притока Ђириловачки поток 2,5 км	Слив Петријевског потока са ушћем на споју улица Петријевска и Старца Вујадина	Бујични ток који обухвата и уређене површине у насељима Ковачићево и Лешгар
1.6. Притока Вучачки поток 4 км	Слив реке Дунав: Ушће у Језавској акумулацији са евакуацијом преко каналске мреже и ЦС „Смедерево“ у реку Дунав	Бујични ток који обухвата и уређене површине у насељима Вучак и Смедерево
2. река Језава Од км 0+000 до км 8+908 8,908 км	Слив реке Мораве: К.О. Брежане (6 + 200 – Регулација)	Равничарски ток у успору диригованим режимом условљеним радом ХЕ „Ђердаг“
2.1. Притока Бадрика-цео слив са притокама 32 км	Слив реке Језаве: К.О. Липе, (6 + 200 – регулација)	Равничарски ток у успору за веће воде од р. Језаве, урађено пројектно решење уређења слива Бадрике (канални ЦС) није реализовано

2.4. Саобраћајна инфраструктура и систем веза подручја

Ефикасност спровођења одбране од поплава и заштиту од различитих видова штетног дејства вода II реда, у директној је зависности од могућности обезбеђења услова за приступ угроженим локацијама града, одбрамбеној линији у ванредним хидролошким околностима чија се одбрана може организовати, односно за евакуацију добара и становништва у ванредном стању.

Саставни део Градског плана за одбрану од поплава за воде II реда је детаљан план саобраћајница на подручју града систематизован по категоријама пута уз неопходне податке од значаја за спровођење одбране.

Ефикасан систем веза је предуслов за благовремену размену информација и доношења благовремених одлука у току одбране од поплава.

Саставни део овог плана је преглед телефонских и факс веза између учесника.

3. ПРЕВЕНТИВНЕ МЕРЕ ЗАШТИТЕ ОД ПОПЛАВА

- Предузимање интервентних радова на прегледу, утврђивању степена угрожености и извођењу радова којима ће се умањити ризик од бујичних поплава изливањем воде из корита бујичних водотока,
- Студијско-истражни радови са израдом пројектне документације за регулисање бујичних водотока односно изградњу заштитних објеката,
- Израда и усвајање просторних планова надлежних органа локалне самоуправе, обезбедити да се у наведене планове уграде сви захтеви заштите од поплава,
- Урбанистичко уређење насеља нарочито насељених места и индустријских зона, обезбедити прилагођавање истим потребама и захтевима заштите становништва и материјалних добара од поплава,
- Извођење антиерозионих радова, првенствено пошумљавањем и санирањем клизишта,
- Израда недостајућих одбрамбених насипа, обала-утврда и одржавање постојећих,
- Изградња брана и преграда на бујичним водотоковима и одржавање постојећих,
- Изградња система канала за одвођење вода и њихово одржавање,
- Пре изградње мостова и пропуста, исти градити са већом пропусном моћи воде,
- Обележавање на терену линије допирања максимално могућег поплавног таласа који би настао рушењем и преливањем брана на хидроакумулацији,
- Организација система јавног узбуњивања на већим водотоковима и високим бранама ради благовременог обавештавања о опасностима од поплава и спровођења евакуације,
- Оспособљавање становништва за заштиту и спасавање од поплава кроз личну и узајамну заштиту,
- Оспособљавање предузећа из области водопривреде за заштиту од поплава и уношење њихових задатака у планове одбране од поплава,
- Оспособљавање јединица цивилне заштите, посебно специјализоване за спасавање на води и под водом,
- Оспособљавање спортских клубова и организација чија је делатност везана за воду, (ронилачки, веслачки, кајакашки и др.) и дефинисање задатака које они могу завршити у оквиру одбране од поплаве,
- Формирање базе података о свим пловних објектима,
- Израда плана ангажовања команди јединица Војске Србије у пружању помоћи угроженом и пострадалом становништву у случају поплава већих размера,

- Оспособљавање штабова цивилне заштите за руковођење акцијама заштите и спасавања од поплава,
- Практичне вежбе организованих снага цивилне одбране увежбати радње и поступке из области заштите спасавања од поплава,
- Израда планова заштите спасавања од поплава.

**II ОПЕРАТИВНИ ПЛАН
ЗА ОДБРАНУ ОД ПОПЛАВА ЗА ВОДЕ II РЕДА
НА ПОДРУЧЈУ ГРАДА СМЕДЕРЕВА**

**II-1. ОРГАНИЗАЦИЈА ОДБРАНЕ ОД ПОПЛАВА ЗА ВОДЕ II РЕДА НА ПОДРУЧЈУ
ГРАДА СМЕДЕРЕВА**

**1. ШЕМА ОСНОВНИХ АКТИВНОСТИ У ОДБРАНИ ОД ПОПЛАВА НА
ПОДРУЧЈУ ГРАДА СМЕДЕРЕВА**

1. ШЕМА ОСНОВНИХ АКТИВНОСТИ

Одбрана од поплава и других видова штетног дејства вода на подручју града

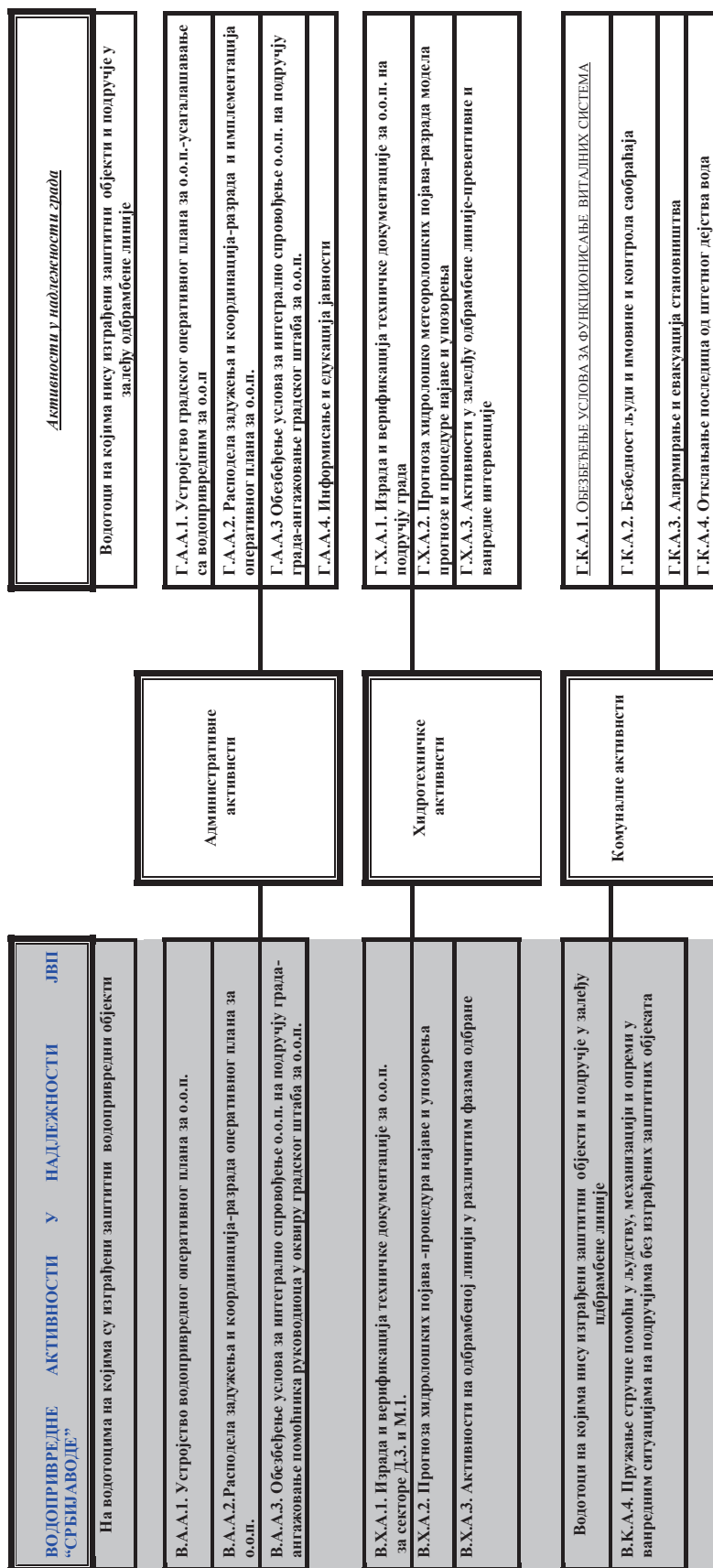
**НАПОМЕНА:**

Овом шемом није дефинисана динамика спровођења активности. Свака активност обухвата три фазе:

- **превентивно ангажовање** - у периоду редовних хидролошких околности,
- **интезивно ангажовање** - у периоду настанка опасности,
- **ванредно стање** - у околностима директне угрожености становништва и добара од поплава и штетног дејства вода без могућности одбране.

2. РУКОВОЂЕЊЕ ОДБРАНОМ ОД ПОПЛАВА ЗА ВОДЕ II РЕДА НА ПОДРУЧЈУ ГРАДА СМЕДЕРЕВА

Руковођење одбраном за воде II реда засновано је на принципима јасне субординације и координације директних и индиректних субјеката.

Специфичност заштите подручја града Смедерева условљава обезбеђење услова за интегрално спровођење одбране од штетног дејства уз учешће:

- **Градског штаба за ванредне ситуације на територији града Смедерева**

Члана Градског штаба за ванредне ситуације надлежан за мере заштите и одбране од поплава- координација, руковођење и реализација плана одбране од поплава за воде II реда на подручју града Смедерева.

- **Градских субјеката** - надлежне службе Града Смедерева, одговорна лица – повереника за делове подручја града (месне заједнице) и производне системе који се као целине морају засебно штитити, градски комунални системи и расположива оператива која мора бити ангажована у одбрани;

- **Виталних система на подручју града** - институције са седиштем на подручју града без којих се не може одвијати функционисање града у ванредним условима - задовољење потреба становништва и производње, односно институција које могу обезбедити ефикасно спашавање становништва и добара.

Шемом руковођења дефинисани су правци руковођења, правци индиректне и директне координације ових субјеката уз поштовање принципа хијерархије и субординације.

2.1. Шема руковођења одбраном од поплава вода II реда на подручју града

2.1.1. Генерална шема руковођења и координације активности у одбрани од поплава од вода II реда

2.Руководиоце одбраном од поплава на подручју града
 2.1.2. ДЕТАЉНА ШЕМА РУКОВОЂЕЊА И КООРДИНАЦИЈЕ АКТИВНОСТИ У ОДБРАНИ ОД ПОПЛАВА
 ВОДНО ПОДРУЧЈЕ “ ДУНАВ”

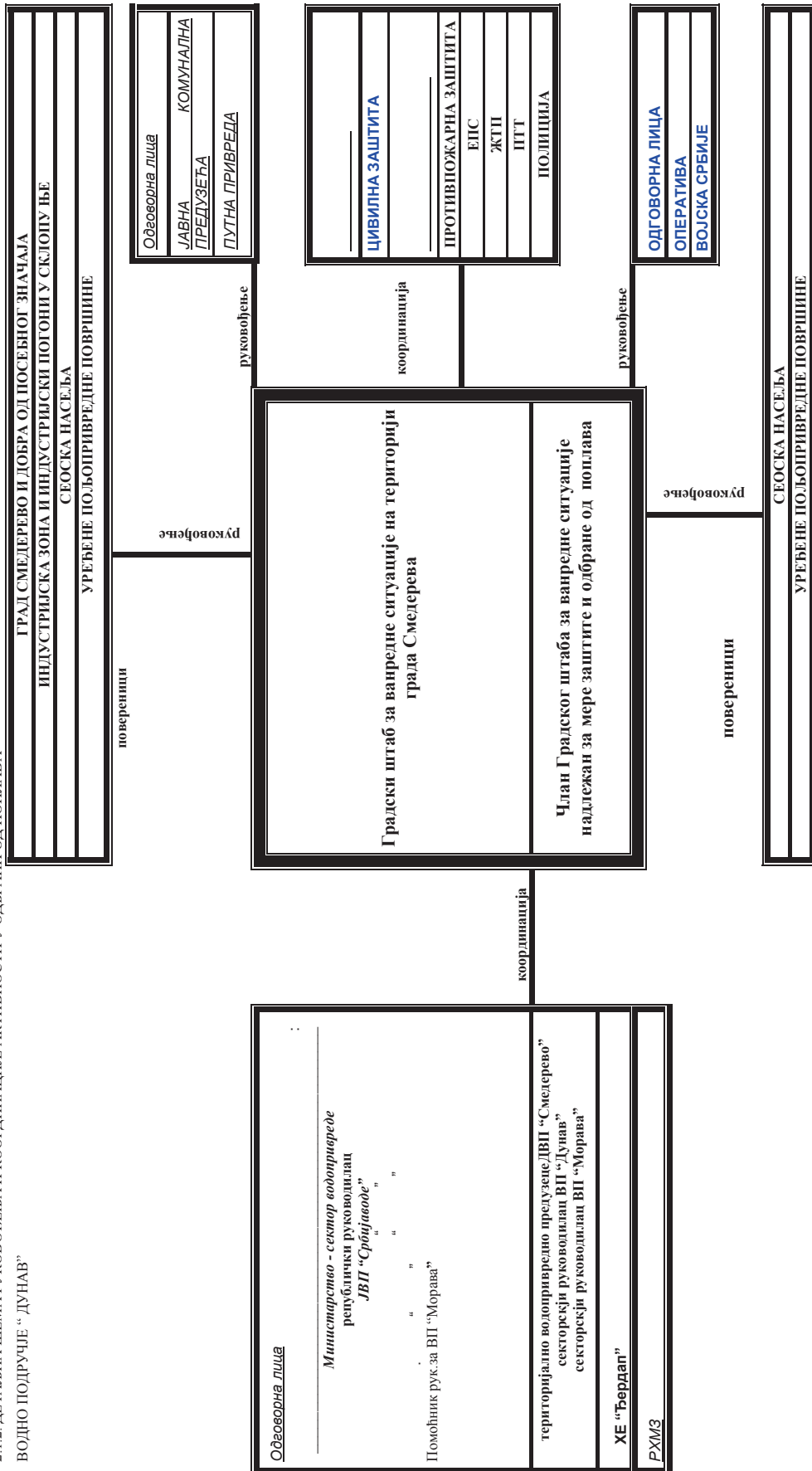

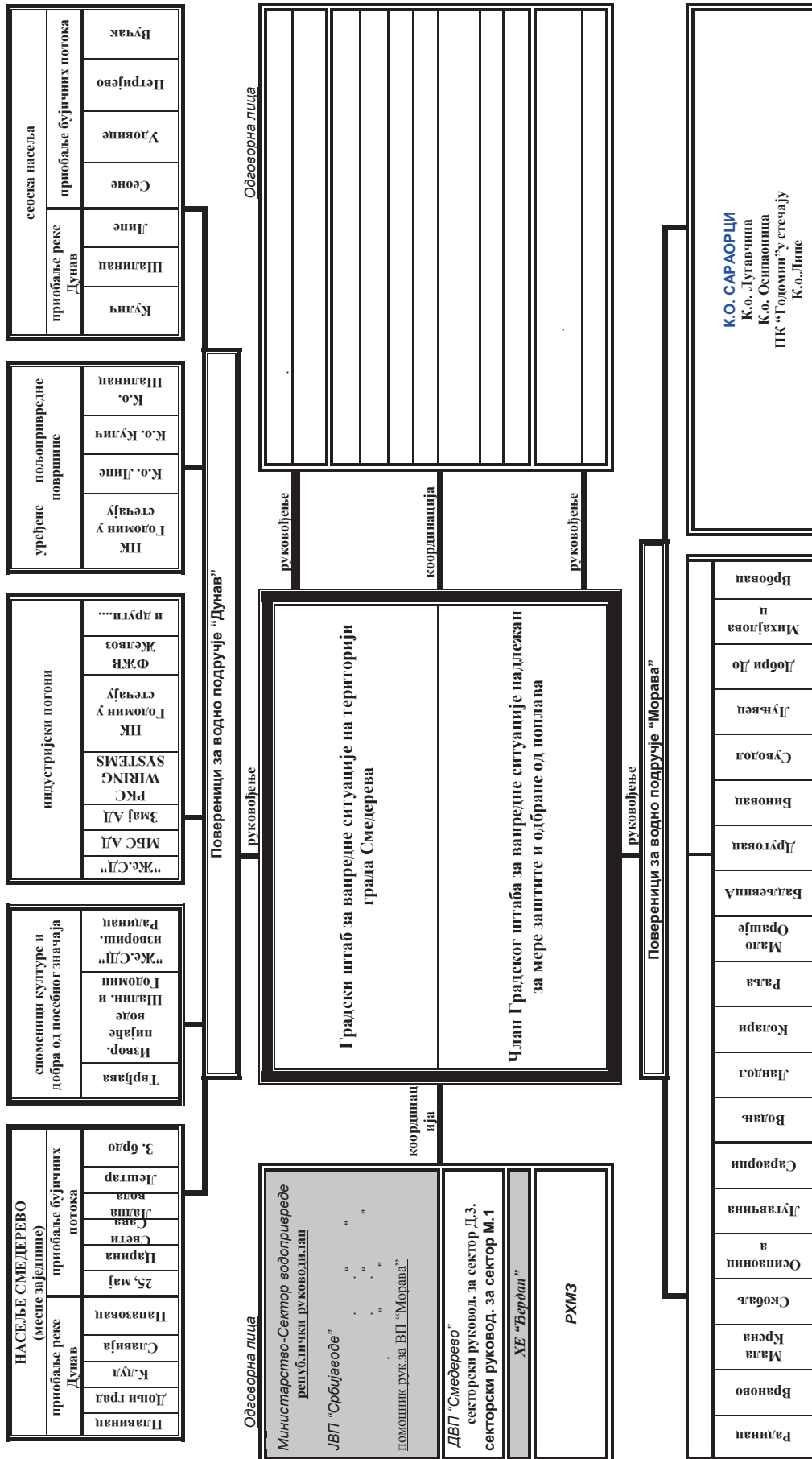

2.2. Субјекти руковођења одбраном од поплава за воде II реда на подручју града - одговорности и координација субјеката руковођења у одбрани од поплава

- 2.2.1. Градски штаб за ванредне ситуације на територији града Смедерева,
- 2.2.2. Члан Градског штаба за ванредне ситуације надлежан за мере заштите и одбране од поплава,
- 2.2.3. Помоћници члана штаба за ванредне ситуације надлежног за мере заштите и одбране од поплава,
- 2.2.4. Технички сектор, представници градских виталних система, представници привредних система и повереници из плана одбране од поплава.

Сходно Републичком плану одбране од поплава за период 2012-2018 године, а на основу поглавља Институционално организовање одбране, за координацију одбране од поплава за територију јединице локалне самоуправе задужен је Члан Градског штаба за ванредне ситуације надлежан за мере заштите и одбране од поплава.

Лице задужено за координацију одбране од поплава на територији јединице локалне самоуправе је, за време одбране од поплава на својој територији, дужно да непрекидно размењује информације од значаја за интегрално управљања одбраном од поплава на водама II реда, са јавним водопривредним предузећем, надлежним за спровођење одбране од поплава на водама I реда, на територији јединице локалне самоуправе.

Лице задужено локаним оперативним планом дужно је да евидентира податке о свим поплавним догађајима о поплавама вода II реда и да их достави надлежном јавном водопривредном предузећу.

Лице задужено локаним оперативним планом дужно је да на територији града организује и спроводи одбрану од поплава као редовну и ванредну одбрану од поплава, али и приликом проглашења ванредног стања. За извођење неопходних радова у циљу управљања заштитним објектима (одржавање, санација, реконструкција и др.) потребно је ангажовати стручне и специјализоване службе односно предузећа. Такве службе, у складу са Законом о ванредним ситуацијама могу да буду у саставу Градског штаба за ванредне ситуације на територији града Смедерева.

Лице задужено локаним оперативним планом руководи следећим целинама:

- **технички сектор:** стручна лица из институција које се баве проблематиком одбране од поплава и то ДВП „Смедерево“ и стручна лица из предузећа која својом оперативом директно учествују у одбрани (Јавна комунална предузећа).

- **представници градских виталних система** - медицинске службе, МУП и др.

- **представници привредних система** који у одбрани представљају посебну целину.

Седиште Штаба и систем веза

Седиште Штаба је зграда Града Смедерева са постојећим системом комуникације – телефонским путем, факсом, и радио везама.

2.2.2.1 Члан Градског штаба за ванредне ситуације надлежан за мере заштите и одбране од поплава (Лице задужено локалним оперативним планом)

Члан Градског штаба за ванредне ситуације надлежан за мере заштите и одбране од поплава од вода II реда(Лице задужено локалним оперативним планом) за време одбране од поплава врши нарочито следеће послове:

Фаза превентивних активности:

1. Обезбеђује услове за имплементацију оперативног плана код свих привредних субјеката;
2. Обезбеђује услове и организује програм мера и активности за имплементацију плана за одбрану од поплава код институција које чине виталне системе града;
3. Обезбеђује услове за интегралне и координиране активности у имплементацији оперативних планова и организован рад у редовним условима;
4. Обезбеђује услове за израду техничке документације за одбрану од поплава за подручје града;
5. Обезбеђује услове и организује програм мера и активности за информисање и едукацију јавности;
6. Организује и спроводи програм мера и активности за обезбеђење прихватних центара за прихват људи и имовине у редовним условима;

Фаза редовних активности:

7. Руководи и координира радом техничког сектора, представницима градских виталних система, представницима привредних система и повереницима из плана одбране од поплава за воде II реда у ванредним условима.
 8. Сарађује са руководством за одбрану од поплава и леда за водна подручја "Дунав" и "Морава";
 9. Сарађује са секторским руководиоцем ДВП "Смедерево" сектор Д.3. и сектор М.1.
- 10. У оквори Штаба за ванредне ситуације, издаје наредбу о предузимању мера за спречавање поплава, које се односе пре свега на ангажовање радне снаге, механизације и других средстава и др;

Фаза након престанка опасности:

11. Обезбеђује услове за спровођење мера и руководи активностима и радовима на отклањању последица поплава вода II реда по престанку опасности.

2.2.2.2. Помоћници Члана Градског штаба за ванредне ситуације надлежног за мере заштите и одбране од поплава од вода II реда

Помоћник Члана Градског штаба за ванредне ситуације надлежан за мере заштите и одбране од поплава, врши следеће послове, у свим фазама одбране, као и у фази ванредног стања, односно у фази отклањања последица штета:

1. Директно обезбеђује имплементацију оперативног плана код субјеката који учествују у одбрани од поплава за воде II реда;
2. Координира рад повереника помоћника и о томе обавештава руководиоца Штаба;
3. Врши непосредан увид стања на подручју које може бити угрожено у синхронизацији са повереником, у фази превентивних активности;
4. Врши непосредан увид стања на угроженом подручју у синхронизацији са повереником;
5. Спроводи наредбе помоћника Члана Градског штаба за ванредне ситуације надлежног за мере заштите и одбране од поплава, информиса га о стању на терену и предлаже предузимање радова и мера који изискују материјалне трошкове у току одбране, као и материјалне трошкове за отклањање последица поплава;

6. Издаје налоге повереницима и оперативи и организује све хитне радове на канализационој мрежи;
7. Води евиденцију о предузетим радовима, мерама и утрошеним средствима у току одбране и отклањању последица поплава;
8. Подноси извештај помоћнику Члана Градског штаба за ванредне ситуације надлежног за мере заштите и одбране од поплава, по завршетку одбране од поплава, а по потреби и у току одбране.

2.2.2.3 Повереници Помоћника

Повереници помоћника Члана Градског штаба за ванредне ситуације надлежног за мере заштите и одбране од поплава, врше нарочито следеће послове у свим фазама одбране као и у фази ванредног стања, односно у фази отклањања последица штета:

1. Врше непосредан увид у стање на подручју и доставља информације помоћницима;
2. Предлажу спровођење радова и мера на свом терену у зони одбране у току;
3. Организују и руководе хитним радовима и мерама у свом реону (улици);
4. Извештавају помоћника о предузетим мерама и воде евиденцију о стању на терену, ангажованом људству, механизацији и др.

Посебним документима, који чине саставни део овог плана, именовани су повереници и њихови заменици за делове подручја у сливове са извршеном реонизацијом.

Овим документима обухваћени су сви потребни подаци од значаја за комуникацију у различитим фазама одбране.

2.2.2.4 Одговорна лица виталних система

Посебним документима који су саставни део овог Плана именована су одговорна лица и њихови заменици институција који чине виталне системе града са дефинисаном улогом у одбрани од поплава: ЈКП "Водовод", ЈКП "Чистоћа", ЈКП "Паркинг сервис", ПЗП "Пожаревац", Цивилна заштита, Општа болница Смедерево, Дом здравља Смедерево и др.

Овим документима су назначени сви потребни подаци од значаја за комуникацију у различитим фазама одбране од поплава за воде II реда.

3. СУБЈЕКТИ СПРОВОЂЕЊА ОДБРАНЕ ОД ПОПЛАВА ЗА ВОДЕ II РЕДА

3.1. Територијално водопривредно предузеће

Подручје града Смедерева, подељено шемом реонизације на два водна подручја "Дунав" и "Морава", покрива Друштвено Водопривредно предузеће "Смедерево" са задужењима која проистичу из уговора са ЈВП "Србијаводе" Београд, о одржавању заштитних објеката и спровођењу одбране од поплава на водотоцима са изграђеним заштитним објектима и о одржавању система за одводњавање Годоминског поља и објеката у склопу њега (Црпна станица "Смедерево", Црпна станица "Кулич 1 и 2"), о одржавању и управљању Црпне станице "Језава" у Смедереву, за евакуацију великих вода у реку Дунав.

Улога људства, механизације и опреме ДВП "Смедерево" у целини у одбрани од поплава дефинисана је годишњим оперативним планом за одбрану од поплава Министарства пољопривреде и заштите животне средине - сектор водопривреде (за сектор Д.3. водна подручја "Дунав" и сектор М.1. водна подручја "Морава"), као и водопривредном техничком документацијом за одбрану од поплава.

Посебну улогу ово предузеће има у спровођењу одбране на заштитним објектима у синхронизацији са одбраном на водотоцима означеним градским планом.

3.2. Витални системи заштите подручја града

У ванредним околностима неопходно је обезбеђење услова за несметани рад виталних система града и подручја у целини, који су делом и активни учесници у спровођењу одбране.

Овим планом дефинише се првенствено заштита и обезбеђење објеката и седишта ових виталних система, али и њихова улога у пружању помоћи учесницима који непосредно учествују у одбрани.

Оз нака	ВИТАЛНИ СИСТЕМИ (ИНСТИТУЦИЈА)	УЛОГА У ВАНРЕДНИМ ОКОЛНОСТИМА
ЖКП В	Систем за водоснабдевање града, приградских и сеоских насеља ЖКП "Водовод"	- обезбеђује поуздано водоснабдевање конзума, - преузима посебне превентивне мере заштите својих виталних објеката система за водоснабдевање који могу бити угрожени штетним дејством вода, - учествује својом оперативом у реализацији оперативних мера, активности и радова у превентивној фази одбране и фази одклањања последица у складу са шемом руковођења и координације.
ПЗ П	Саобраћајнице, путеви веће важности и путеви од значаја за одбрану од поплава Пред. За пут. Пожаревац пункт Смедерево	- обезбеђује сопствене објекте и опрему од директног утицаја поплавних вода, - обезбеђује заштиту објеката у склопу путева од штетног дејства воде (редовно чишћење канала, сливника, пропуста, мостова у склопу пута, - обезбеђује прилазе за одбрану од поплава, - обезбеђује поуздано функционисање сопствене оперативе у ванредним околностима, - учествује својом оперативом у реализацији оперативних мера, активности и радова у превентивној фази одбране и фази одклањања последица у складу са шемом руковођења и координације.
ЖКП	Одржавање јавних површина (ЖКП "Чистоћа" и ЖКП Паркинг сервис)	- обезбеђење сопствених објеката и опреме од директног утицаја поплавних вода, - одржавање чистоће на саобраћајницама и јавним површинама од значаја за одбрану од поплава, у складу са приоритетима (приступни пут до одбрамбених линија, заштитних објеката и путеви на којима се формира градски бујични талас), - учествује својом оперативом у реализацији оперативних мера, активности и радова у превентивној фази одбране и фази одклањања последица у складу са шемом руковођења и координације.
ЖКП В	Одржавање атмосферске и фекалне канализације (ЖКП "Водовод")	- обезбеђење сопствених објеката и опреме од директног утицаја поплавних вода, - одржавање система атмосферске канализације по утврђеном приоритету - одржавање система фекалне канализације,

		- учествује својом оперативом у реализацији оперативних мера, активности и радова у превентивној фази одбране и фази одклањања последица у складу са шемом руковођења и координације.
МУ П	МУП Србије- Сектор за ванредне ситуације	- обезбеђење сопствених објеката и опреме од директног утицаја поплавних вода, - усаглашавање и имплементација градског оперативног плана за одбрану од поплава са планом цивилне заштите, - директно учешће у различитим фазама одбране.
МУ П	МУП Србије- Сектор за ванредне ситуације	- обезбеђење сопствених објеката и опреме од директног утицаја поплавних вода, - планирање и организација кадрова, опреме и медицинских средстава за пружање помоћи учесницима у одбрани од поплава на угроженом подручју у различитим фазама одбране.
МУ П	МУП Србије- Сектор за ванредне ситуације	- обезбеђење сопствених објеката и опреме од директних утицаја поплавних вода, - планирање и организација кадрова, опреме и средстава за противпожарну заштиту објеката и имовине, - пружање помоћи другим учесницима у одбрани од поплава у различитим фазама одбране.
МУ П	Безбедност људи и имовине и контрола саобраћајница (МУП Србије ПУ Смедерево)	- обезбеђење сопствених објеката и опреме од директних утицаја поплавних вода, - контрола и организација саобраћаја за елиминацију загушења и обезбеђењу приступа до одбрамбене линије, - безбедност људи и имовине на угроженом подручју.
ЕП С	Обезбеђење снабдевања електричном енергијом и заштита имовина Центар доо. Крагујевац “Електроморава” Смедерево	- обезбеђење сопствених објеката и опреме од директних утицаја поплавних вода, - заштита људи и имовине од опасности од електричних удара на угроженим подручјима, - планирање и организација кадрова, опреме и средстава за пружање помоћи учесницима у одбрани од поплава, - довод електричне енергије до локалитета за напајање мобилних пумпних агрегата.
ПТ Т	Обезбеђење телекомуникационих веза (ЈП Телеком Србија)	- обезбеђење сопствених објеката и опреме од директних утицаја поплавних вода, - обезбеђење поузданих комуникационих веза у ванредним околностима, - планирање, организација кадрова, опреме и материјала за одржавање система веза у функционалном стању у ванредним околностима.
ВС	Војска Србије	- обезбеђење сопствених објеката и опреме од директног утицаја поплавних вода, - планирање људства, опреме за пружање помоћи учесницима у одбрани од поплава и становништву на угроженом подручју у различитим фазама одбране.

Посебним актима уз обострану сагласност Скупштина града дефинисаће обавезе поменутих субјеката виталних система у спровођењу одбране добара на подручју града од штетног дејства вода.

3.3. Остали субјекти – учесници у одбрани од поплава

Спровођење одбране добара на подручју града од поплава од вода II реда, својим људством, стручним кадровима, механизацијом, опремом и материјалом, врше субјекти одбране – привредне организације.

II-2. ПЛАН МЕРА, АКТИВНОСТИ И РАДОВА У ОДБРАНИ ОД ПОПЛАВА ПРАТЕЋИХ ПОЈАВА ШТЕТНОГ ДЕЈСТВА ВОДА II РЕДА

1. ИМПЛЕМЕНТАЦИЈА И РАЗРАДА СИНХРОН ПЛАНА МЕРА, АКТИВНОСТИ И РАДОВА

Основном шемом активности (поглавље II-1 Плана) дефинисане су три групе активности (мера и радова) у одбрани од штетног дејства вода уз генералну поделу на водопривредне активности и активности у надлежности .

За дефинисане субјекте и њихова задужења у одбрани од штетног дејства вода из поглавља II-3 овог плана, по дефинисаној детаљној шеми града руковођења координације и субординације (поглавља II-3/2.1.1.) од стране субјеката руковођења, дефинише се синхрон план мера, активности и радова у интегралној одбрани од поплава вода II реда на подручју града Смедерева.

Овим планом дефинисано је редовно спровођење ових активности, тренутна оцена спремности - (степен реализације), критеријум за проглашење почетка и престанка спровођења одбрамбене активности, субјекти извршења (са задужењима) и субјекти руковођења

Напомена:

Овај синхрон план је основ за предузимање конкретних активности у различитим фазама одбране. Конкретизација синхрон плана за одређене делове подручја града и водотоке који угрожавају подручја извршиће се кроз техничку документацију за одбрану од штетног дејства поплавних вода II реда на подручју града Смедерева.

2. СИНХРОН ПЛАН МЕРА, АКТИВНОСТИ И РАДОВА У ИНТЕГРАЛНОЈ ОДБРАНИ ОД ПОПЛАВА ВОДА II РЕДА НА ПОДРУЧЈУ ГРАДА СМЕДЕРЕВА

СИНХРОН ПЛАН

ГРАДА

ВОДОПРИВРЕДНЕ АКТИВНОСТИ		АКТИВНОСТИ У НАДЛЕЖНОСТИ ГРАДА			Задужења	Субјекти у области од поплава и леда	Субјекти руковођења	Остварени степен реализације (Критеријум за проглашење почетка и престанка ангажовања)
АДМИНИСТРАТИВНЕ АКТИВНОСТИ В.А.А.	ХИДРОТЕХНИЧКЕ АКТИВНОСТИ В.Х.А.	АДМИНИСТРАТИВНЕ АКТИВНОСТИ Г.А.А.	ХИДРОТЕХНИЧКЕ АКТИВНОСТИ Г.Х.А.	КОМУНАЛНЕ АКТИВНОСТИ Г.К.А.				
В.А.А.1. Устројство водоприводног оперативног плана за о.о.п.					организација и реализација активности	ДВП "Смедереве"	главни руководилац руководиоца за ВП помоћник за ВП секторски за ВП	реализовано
В.А.А.2. Расподела задужења и координација-развија оперативног плана за о.о.п.					организација и реализација активности	Градски Штаб за ванредне ситуације	члана Градског штаба помоћник члана повереник	реализација у току
В.А.А.3. Обезбеђење услова за интегрално спровођење о.о.п. за подручју града -градског штаба за ванредне ситуације					организација и реализација активности	ДВП "Смедереве"	главни руководилац руководиоца за ВП помоћник за ВП секторски за ВП	реализовано
		Г.А.А.1. имплементација оперативног плана- подела задужења и одговорности			организација и реализација активности	Градски Штаб за ванредне ситуације	члана Градског штаба помоћник члана повереник	реализација у току
		Г.А.А.2. расподела задужења			организација и реализација активности	Градски Штаб за ванредне ситуације	члана Градског штаба помоћник члана повереник	реализација у току
		Г.А.А.3. информисање и едукација јавности посебним садржајем			организација и реализација активности	Градски Штаб за ванредне ситуације	члана Градског штаба помоћник члана повереник	реализација у току
В.Х.А.1. Израда и верификација техничке документације за сектор Д.3. за о.о.п. (Општи план за о.о.п.)					организација и реализација активности	ДВП "Смедереве"	главни руководилац руководиоца за ВП помоћник за ВП секторски за ВП	реализовано
В.Х.А.2. Прогноза хидролошких појава-верификација опасности и процедуре најаве и угрођења			Г.Х.А.1. Техничка документација о.о.п. за водотоке и брњаче подручје, изучавање ... поплава сагледавање ризика поплава природни фактори, антропогени фактори) утврђивање славих места утврђивање плавних зона и реинијација плавних зона		организација и реализација активности	ДВП "Смедереве"	главни руководилац руководиоца за ВП помоћник за ВП секторски за ВП	реализовано
					Организација и реализација активности	Градски Штаб за ванредне ситуације	члана Градског штаба помоћник члана повереник	реализација у току

ВОДОПРИВРЕДНЕ АКТИВНОСТИ		АКТИВНОСТИ У НАДЛЕЖНОСТИ ГРАДА			Субјекти у одбрани од поплава и леда	Задужења	Субјекти руковођења	Остварени степен реализације (Критеријум за проглашење почетка и престанка ангажовања)
АДМИНИСТРАТИВНЕ АКТИВНОСТИ В.А.А.	ХИДРОТЕХНИЧКЕ АКТИВНОСТИ В.Х.А.	АДМИНИСТРАТИВНЕ АКТИВНОСТИ Г.А.А.	ХИДРОТЕХНИЧКЕ АКТИВНОСТИ Г.Х.А.	КОМУНАЛНЕ АКТИВНОСТИ Г.К.А.				
			по степену угрожености (поплањена, одронима, клизиштима, бујичних наноса), - историјски подаци о забележеним појавома и регистрована ... у циљу планирања одбране и усмеравање урбан. За коришћење угрожених делова подручја, - модел прогнозе		Градски Штаб за ванредне ситуације	организација и реализација активности	члана Градског штаба помоћник члана повереник	реализација у току
			Г.Х.А.2. Прогноза учовање поплава и упозорење, Г.Х.А.2/1 разрада и имплементација модела за прогнозу и учовање опасности од поплава и процену размере поплава (осматрачки пункт, задужења осматрача) Г.Х.А.2/2 Устројство процедуре за ургентно обавештавање Г.Х.А.2/3 Најава непосредне опасности -обавештавање и узбуђивање		Градски Штаб за ванредне ситуације	организација и реализација активности	члана Градског штаба помоћник члана повереник	реализација у току
		В.Х.А.3. Активности на одбрамбеној линији у различитим фазама одбране В.Х.А.3/1 Редовне активности територијалног водопривредног предузећа у различитим фазама одбране у складу са оперативним планом Министарства и ... техничкој документацији за о.п. одржавање заштићених објеката - редовна одбрана водотоцима са изграђеним заштитним објектима			Градски Штаб за ванредне ситуације	организација и реализација активности	члана Градског штаба помоћник члана повереник	реализација у току

ВОДОПРИВРЕДНЕ АКТИВНОСТИ		АКТИВНОСТИ У НАДЛЕЖНОСТИ ГРАДА			Субјекти У одбрани од поплава и леда	Задужења	Субјекти руководјења	Остварени степен реализације (Критеријум за проглашење почетка и престанка ангажовања)
АДМИНИСТРАТИВНЕ АКТИВНОСТИ ВА.А.	ХИДРОТЕХНИЧКЕ АКТИВНОСТИ В.Х.А.	АДМИНИСТРАТИВНЕ АКТИВНОСТИ Г.А.А.	ХИДРОТЕХНИЧКЕ АКТИВНОСТИ Г.Х.А.	КОМУНАЛНЕ АКТИВНОСТИ Г.К.А.				
			3. Активностима изграђеној одбрамбеној линији у зони воду В.Х.А.3/1 – редовне активности територијалног водоприредног предузећа у различитим фазама одбране у складу са оперативним планом Министарства и ... техничкој документацији за о.о.п. одржавање заштитних објеката - редовна одбрана водоотцима са изграђеним заштитним објектима В.Х.А.3/2 – ванредне активности територијалног водоприредног предузећа уз синхронизовано учешће других субјеката ванредна одбрана од поплава на водоотцима са изграђеним заштитним објектима		Градски Штаб за ванредне ситуације	организација и реализација активности	члана Градског штаба помоћник члана повереник	реализација у току
				Г.К.А.1. Обезбеђење функционисања виталних система Г.К.А.1/1 Заштите сопствених објеката Г.К.А.1/2 Обезбеђење услова за континуитет рада виталних система	Градски Штаб за ванредне ситуације	организација и реализација активности	члана Градског штаба помоћник члана повереник	реализација у току
				Г.К.А.2. Безбедност људи и имовине - контрола саобраћаја Г.К.А.2/1 Обезбеђење заштите сопствених објеката	Градски Штаб за ванредне ситуације	организација и реализација активности	члана Градског штаба помоћник члана повереник	реализација у току

ВОДОПРИВРЕДНЕ АКТИВНОСТИ		АКТИВНОСТИ У НАДЛЕЖНОСТИ ГРАДА			Субјекти У одбрани од поплава и леда	Задужења	Субјекти руковођења	Остварени степен реализације (Критеријум за проглашење почетка и престанка ангажовања а		
АДМИНИСТРАТИВНЕ АКТИВНОСТИ В.А.А.	ХИДРОТЕХНИЧКЕ АКТИВНОСТИ В.Х.А.	АДМИНИСТРАТИВНЕ АКТИВНОСТИ Г.А.А.	ХИДРОТЕХНИЧКЕ АКТИВНОСТИ Г.Х.А.	КОМУНАЛНЕ АКТИВНОСТИ Г.К.А.						
				<p>Г.К.А.3. Алармирање и евакуација становништва</p> <p>Г.К.А.3/1 Разрада процедуре алармирања посебних прималоца (Градско Штаб за ванредне ситуације Штаб ЦЗ витални системи рада, привредни објекти)</p> <p>Г.К.А.3/2 Разрада процедуре алармирања становништва</p> <p>Г.К.А.3/3 Идентификација одређених и обезбеђењу услова за прихват</p> <p>Г.К.А.3/4 Организација евакуације људи, стоке и имовине Г.К.А.3/6 План евакуације</p>			Градски Штаб за ванредне ситуације	организација и реализација активности	члана Градског штаба помоћник члана повереник	реализација у току

Руковођење одбраном на одређеним пригодама реке Дунав и реке Велика Морава је у надлежности Градски Штаб за ванредне ситуације-Члан Градског штаба за ванредне ситуације надлежан за мере заштите и одбране од поплава

3. ЕЛЕМЕНТАРНЕ НЕПОГОДЕ, ПРАТЕЋЕ ПОЈАВЕ ШТЕТНОГ ДЕЈСТВА ВОДА II РЕДА И ОДБРАНА ОД ГРАДА

Интегрална одбрана од штетног дејства вода II реда подразумева поред поменутих активности на одбрани од поплава и предузимање одређених активности, радова и мера на деловима подручја Града, који су потенцијално угрожени штетним дејством вода II реда, у условима који се третирају елементарним непогодама:

Бујичне кише и бујични феномени

Одбрана од ових појава се третира као одбрана од поплава уз посебне мере које се предузимају на подручју које је потенцијално угрожено приливом бујичног наноса (бујичне лаве), клизишта и одрона. Специфичност ових појава не омогућавају одбрану у моменту настанка, тако да се одбрана своди на превентивне активности у циљу смањења могућности настанка:

- идентификација локалитета на којима се продукују ови феномени,
- идентификација подручја које може бити угрожено овим феноменом,
- систематско спровођење санационих мера и радова на овим локалитетима,
- превентивно планирање начина коришћења простора на угроженом подручју.

Реализација ових активности је у надлежности Скупштине града, Дирекције за изградњу, урбанизам и грађевинско земљиште ЈП Смедерево, као и ЈКП "Чистоћа" и ЈКП "Паркинг сервис", односно Предузећа за путеве Пожаревац, Пункт Смедерево.

Руковођење овим активностима врши Члан Градског штаба за ванредне ситуације надлежан за мере заштите и одбране од поплава, по утврђеној шеми руковођења.

II-3. ОСТВАРЕНИ СТЕПЕН ЗАШТИТЕ - УРГЕНТНЕ АКТИВНОСТИ НА ОТКЛАЊАЊУ УЧЕНИХ СЛАБИХ МЕСТА ОДБРАМБЕНЕ ЛИНИЈЕ И ПОЈАВА НА НЕУРЕЂЕНИМ ВОДОТОЦИМА

**Табеларни приказ
о системима за заштиту од поплава и проблемима заштите**

Дефинисање водотокова и канала на којима се спроводи одбрана од поплава, небрањена подручја уређене деонице и деонице са изграђеним водним објектима за ООП

Извод из републичког ОПОП

Спољне воде - 2. Системи за заштиту од поплава – сектори, деонице, заштитни водни објекти, штићена поплавна подручја и критеријуми за проглашење редовне и ванредне одбране од поплава од спољних вода и загушења ледом

Водно подручје „Дунав“

Д.3.	СМЕДЕРЕВО Дунав код Смедерева Бране „Смедерево“, „Петријево“ и „Ђириловац“	12.87 км		
Д.3.1.	Дунав, притока лесна обала од ушћа Велике Мораве до марине у Смедереву Језава 9.83 км (видети М.1.1.)	1. Десни насип уз Дунав од ушћа Велике Мораве до марине у Смедереву са нашпом уз десну обалу марине, 9.83км (2.) Леви насип уз Велику Мораву од ушћа у Дунав до ушћа Језаве, 9.20 км – на водном подручју „Морава“, видети М.1.1.) (3.) Леви насип уз Језаву од ушћа у Велику Мораву до високог терена, 6.35 км – на водном подручју „Морава“, видети М.1.1.)	В Дунав: Смедерево (Р): л. д. и. „0“ 65.36 845 (16.04.2006.) ВВ 600 71.36 РО 700 72.36 МВ 844 (Н1%) КВЗ 964 75.00 В Велика Морава: Љубинчевски мост (Р): л. д. и. „0“ 73.42 706 (4.05.1958.) РО 450 77.92 ВО 600 79.42 МВ Q 2% = 2260 m ³ /s	„Годомир“ Затворена касета 9.83 км (25.38 км) (видети М.1.1.) СМЕДЕРЕВО
Д.3.2.	Дунав лесна обала код Смедерева 3.04 км	1. Десни насип уз Дунав дуж леве обале марине у Смедереву, 0.70 км са другом линијом одбране у зони „Смедеревске трајаве“, 0.30 км, укупно 1.00 км 2. Заштитни зид - ескарпа тврђаве у Смедереву и обалоутврда (недовољне заштитне висине) у зони пристаништа, 0.78км 3. Десни насип са обалоутврдом уз Дунав од пристаништа до веслачког клуба, 0.52км 4. Обалоутврда на десној обали Дунава од веслачког клуба до старе железаре, 0.74 км	В Дунав: Смедерево (Р): л. д. и. „0“ 65.36 845 (16.04.2006.) ВВ 600 РО 700 МВ 844 (Н1%) КВЗ 822 (кога отвора ескарпе)	„Смедерево“ Отворена касета 3.04 км СМЕДЕРЕВО

Д.3.3.	Дунав, пригоже Петријевски и Ђириловачки поток Бране „Смедереве“, „Петријево“ и „Ђириловац“	1. Брана са ретензијом „Смедереве“ на Петријевском потоку, десној притоци Дунава Простор за пријем поплавног таласа 95.000 м ³ (Q _{0,1%})	Карактеристичне коте 104,00 темелјни испуст 111,00 прелив 111,50 максимални ниво 112,00 круна бране
		2. Брана са ретензијом „Петријево“ на Петријевском потоку, десној притоци Дунава Простор за пријем поплавног таласа 146.000 м ³ (Q _{0,1%})	Карактеристичне коте 139,50 темелјни испуст 146,70 прелив 146,90 максимални ниво 147,50 круна бране
		3. Брана са ретензијом „Ђириловац“ на Ђириловачком потоку, десној притоци Петријевског потока (десна притока Дунава) Простор за пријем поплавног таласа 92.000 м ³ (Q _{0,1%})	Карактеристичне коте 126,50 темелјни испуст 131,00 прелив 131,70 максимални ниво 132,00 круна бране

Водно подручје „Велика Морава“

М.1.	СМЕДЕРЕВО	Лева обала Велике Мораве од ушћа у Дунав до села Трновче и Језава са Раљом	96.82 км	
М.1.1.	Велика Морава лева обала од ушћа у Дунав до ушћа Језаве 15.55 км (видети Д.3.1.)	<ol style="list-style-type: none"> Десни насип уз Дунав од ушћа Велике Мораве до марине у Смедереву са насипом уз десну обалу марине, 9,83 км – на водном подручју „Доња Дунав“, видети Д.3.1.) Леви насип уз Велику Мораву од ушћа у Дунав до ушћа Језаве, 9,20 км Леви насип уз Језаву од ушћа у Велику Мораву до високог терена, 6,35 км 	<p>В Дунав: Смедереве (Р): л, д, и, 0° 65'36 845 (16.04.2006.)</p> <p>РО 600 71,36 ВО 700 72,36 МВ 844 (Н 1 %) КВ3 964 75,00</p> <p>В Велика Морава: Љубиневски мост (Р): л, д, и, 0° 73'42 706 (4.05.1958.)</p> <p>РО 450 77,92 ВО 600 79,42 МВ Q 2%₆=2260 м³/s</p>	„Головинг“ Затворена касета 15.55 км (25.38 км) (видети Д.3.1.) СМЕДЕРЕВО
М.1.2.	Велика Морава, притока лева обала од Језаве до села Трновче Језава 60.98 км	<ol style="list-style-type: none"> Десни насип уз Језаву од Осипаонице до ушћа Раље (8+950 - 21+200), 12,25 км Десни насип уз Језаву од ушћа у В. Мораву (0+000 - 8+950), 8,95 км Леви насип уз Велику Мораву од ушћа Језаве до пута Осипаоница - Пожаревац (Љубиневски мост) (9+200 - 20+000), 10,80 км и насип у инунацији (левација код Драговачког моста), 3,90 км, укупно 14,70 км Леви насип уз Велику Мораву од пута Осипаоница - Пожаревац (Љубиневски мост) до високог терена код села Трновче, (20+000 - 45+080), 	<p>В Језава: мост код села Радинца (Р): л, д, и, 0° 71'24 395 (12.07.1999.)</p> <p>РО 206 73,30 ВО 346 74,70 МВ 444 Q 1%₆=181 м³/s КВ3 494 76,18</p> <p>В Велика Морава: Љубиневски мост (Р): л, д, и, 0° 73'42 706 (4.05.1958.)</p>	„Осипаоница-Лозовик“ Затворена касета 60.98 км СМЕДЕРЕВО

		25,08 км		РО 450 77,92 ВО 600 79,42 500 78,42 за деоницу објекта 4. од стац. 40+650 – 41+900 МВ Q 2%=2260 m ³ /s КВЗ 525 78,67	ВЕЛИКА ПЛАНА
М.1.3.	Језава, Раља Ушће Раље у Језаву 2,87 км	1. Леви насп уз Језаву низводно од ушћа Раље (7+000 - 8+950), 1,95 км 2. Леви насп уз Раљу (девијација), 0,92 км	В Језава, мост код села Радиња (П); л. „0” 71,24 ВВ 395 (12.07.1999.) РО 206 73,30 ВО 346 74,70 МВ 444 Q 1%=181 m ³ /s КВЗ 494 76,18	„Радиња” Затворена касета 2,87 км СМЕДЕРЕВО	
М.1.4.	Раља у Коларима 17,42 км	1. Леви насп уз Раљу од ушћа (0+000 - 15+420), 15,42 км ** са успорним наспима Ландолског, Доловског, Крњедолског и Живковачког потока, 2,00 км, укупно 17,42 км	В Раља: мост у Коларима (П); л. „0” 96,93 ВВ 320 (10.07.1999.) РО 237 99,30 ВО 277 99,70 МВ 325 Q 5%=96,40 m ³ /s	„Колари” Затворена касета 17,42 км СМЕДЕРЕВО	

Критеријуми за проглашење појединих фаза одбране од поплава за водотоке 1. реда по сливовима дати су у табели.

Неуређене деонице, критични локалитети, небрањена подручја

ВОДЕ I И II РЕДА

Река Дунав

1. Небрањено подручје-Град Смедерево-

	ВОДНО ПОДРУЧЈЕ (ВПЦ“ Сава Дунав ”)	„Доњи Дунав“
1	Водоток/слив:	Дунав/Дунав
2	Сектор/ деоница/ подручје општина:	Д.3 ; Д.3.2.1 ; Д.3.2.2. Смедерево
3	Надлежно предузеће /секторски руководилац/деонични руководиоци:	ДВП „Смедерево“ ;
4	Статус заштићеног подручја (на којем је објекат): <i>отворена/затворена касета.....</i>	1. Отворена касета „Смедерево“

5	Објекат: (назив из Оп. плана)	1. Десни насип уз Дунав дуж леве обале Марине у Смедереву, 0.70 km са другом линијом одбране у зони Смедеревске терђаве, 0.30 km, укупно 1.00 km 2. Заштитни зид ескарпа терђаве у Смедереву и обалотврда (недовољне заштитне висине у зони пристаништа, 0.78km
6	Постојећи степен заштите /потребан степен заштите: $Q(_ \%)/Q(_ \%)$ из Оп плана или расположиве техн. документације	1.Постојећи степен заштите: кота 72,36mтп-проглашење ВО – терен десне обале Дунава на пристаништу 2.Потребан степен заштите Q 1% - кота меродавне воде 73,55mтп
7	Слабо место на насипу или обали, недовољна пропусна моћ мостова (стационажа): Описати врсту слабог места (најкраће)	1.Неизграђена деоница од км 0+920 до места укрштаја корита са пругом Београд-Мала Крсна; дужина деонице 3,7км
8	Критична деоница на насипу или обали (стационажа): Описати зашто је деоница критична (најкраће).	1.Неизграђена деоница од км 0+920 до места укрштаја корита са пругом Београд-Мала Крсна; дужина деонице 3,7км
9	Последњи забележени поплавни догађај: (из ППРП):	2006 год. Спречен директан продор воде у град изградњом привремених минијских објеката за ооп
10	Оцена ризика:	1.ВИСОК ниво ризика од продора воде у град.
11	Податак о угроженом приобаљу: (навести шта је угрожено, насеље, пољ.површине, инфраструктура)	1.Град Смедерево

Небрањено подручје у приобаљу Дунава-насеље Орешац-

	ВОДНО ПОДРУЧЈЕ (ВПЦ" Сава- Дунав,")	„Доњи Дунав“
1	Водоток/слив:	Дунав/Дунав

2	Сектор/ деоница/ подручје општина:	D.3 ; D.3.2.1 ;D.3.2.2. Смедерво
3	Надлежно предузеће /секторски руководилац/деонични руководилац:	ДВП „Смедерво“ ;
4	Статус заштићеног подручја (на којем је објекат): отворена/затворена касета.....	Незаштићено и небрањено подручје са котима 71,50-73мнм
5	Објекат:(назив из Оп. плана)	
6	Постојећи степен заштите /потребан степен заштите: $Q(_\%) / Q(_\%)$ / из Оп плана или расположиве техн.документације	1.Подручје небрањено, у залеђу висок терен –пут Београд-Смедерво 2. Q 1% - 73,55тнт
7	Слабо место на насипу или обали, недовољна пропусна моћ мостова (стационажа): Описати врсту слабог места (најкраће)	
8	Критична деоница на насипу или обали (стационажа): Описати зашто је деоница критична (најкраће).	неизграђена деоница
9	Последњи забележени поплавни догађај: (из ППП):	2006 год. Потпуно поплављено насеље Орешац, забележени водостај 73,81мнм
10	Оцена ризика: Користити формулације	1.ВИСОК ниво ризика плављења насеља Орешац
11	Податак о угроженом приоблађу: (навести шта је угрожено, насеље, пољ.површине, инфраструктура)	1. насеље Орешац 2. пут Смедерво-Београд

Река Раља

	ВОДНО ПОДРУЧЈЕ „Морава“ ВПЦ „Морава“ РЈ „Велика Морава“ „Велика Морава“	ВПЦ „Морава“ РЈ „Велика Морава“
1	Водоток/слив:	Раља/Велика Морава
2	Сектор/ деоница/ подручје општина:	М 1.3. М 1.4. Смедерво
3	Надлежно предузеће /секторски руководиоци/деоници руководиоци:	ДВП „Смедерво“ ;
4	Статус заштићеног подручја (на којем је објекат): <i>отворена/затворена касета.....</i>	1. Отворена касета „Раља“
5	Објекат: (назив из Оп. плана)	1. Леви насип уз Раљу (девијација), 0.92 км 2. Леви насип уз Раљу од ушћа (0+000 - 15+420), 15.42 км ** са успорним насипима Ландолског, Доловског, Камендолског и Живковачког потока, 2.00 км, укупно 17.42 км
6	Постојећи степен заштите /потребан степен заштите: $Q(_ \%)/Q(_ \%)$ из Оп. плана или расположиве техн.документације	1.Постојећи степен заштите: / 2.Потребан степен заштите $Q 5\%$ - меродавне воде $Q 5\%=96.40$ m^3/s
7	Слабо место на насипу или обали, недовољна пропусна моћ мостова (стационажа): Описати врсту слабог места (најкраће)	1.Неизграђена прва и делом друга одбрамбена линија на предметној деоници .
8	Критична деоница на насипу или обали (стационажа): Описати зашто је деоница критична (најкраће).	1 Неизграђена прва и делом друга одбрамбена линија на предметној деоници .
9	Последњи забележени поплавени догађај: (из ПППП):	Највиши забележени водостај на реци Раљи 10.07.1999.год; ВВ 100,13 мм
10	Оцена ризика:	1.ВИСОК ниво ризика плавлетења пољопривредних површина и дела урбаних насеља –село Раља
11	Податак о угроженом приобаљу:	1. Пољопривредне површине

	(навести шта је угрожено, насеље, пољ.површине, инфраструктура)	2. Делови села Раља
--	---	---------------------

Река Дунав

Притоке:	МЗ	потенцијално угрожена насеља и добра	Ризик полава
Поток Саставак 8,59 км	МЗ Сеоне,	Дубоко корито усечено у висок терен на средњем и доњем делу тока. Нерегулисани водоток	Низак ниво ризика од преливања у условима киша великог интензитета
Поток Селиште 4,63 км	МЗ Сеоне,	Дубоко корито усечено у висок терен на средњем и доњем делу тока. У зони ушћа у Дунав могуће плавање дела викенд-насеља Орешац. Нерегулисани водоток	Низак ниво ризика од преливања у условима киша великог интензитета
Удовички поток 3,52 км -	МЗ Удовиче	Дубоко корито усечено у висок терен на горњем и средњем делу тока. У зони пута Смедерево - Београд могуће плавање домаћинства узводно од пута. Угрожен локални пут Л6 за Удовиче. Нерегулисани водоток	Висок ниво ризика од преливања у условима киша великог интензитета
Петријевски поток 8,90км	Предграђе и центар града Тврђава М.З. Доњи Град, Лештар, Петријево, Златно брдо	Колекторски урађен у средњем и доњем току (кроз насеље); У зони успора од ушћа у Дунав до Карађорђевог дула у дужини од 1.100м ² колектор ради под успором преко целе године; у суперпозицији високих вода реке Дунав и киша великог интензитета изливање колектора у центру града, плавање улице Саве Немањића и околних терена	Висок ниво ризика изливања воде из колектора у условима киша великог интензитета у низводном делу колектора;
Ђириловачки поток 5,34 км	МЗ Лештар	Урађен колекторски на потезу од ушћа у Петријевски колектор до ретензије Ђириловац;	Низак ниво ризика од преливања у условима киша великог интензитета због неуређеног корита у делу стамбеног насеља Ковачићево,
Вучачки поток 7,42км	М.З. Паназовац, МЗ 25.мај; Вучак	Изграђена ретензија «Вучак»; Урађен колекторски у зони сервиса «Станимир Марковић»;	Низак ниво ризика од преливања у условима киша великог интензитета

(напомена: болдовано су воде 1. реда на којима је започета, али не и окончана регулација)

Река Језава и река Раља- слив велике Мораве

Притоке:	потенцијално угрожена насеља и добра	Ризик поглава
Река Бадрика 32 км	Лиле Враново М.Крена Скобаљ	Висок ниво ризика од плавања пољопривредних површина у условима високог нивоа реципијента; неопходно пуштање црпне станице у рад
Река Коњска 43,22 км	Крена, Скобаљ Михајловац, Бачинац, Селевац, Суводол Луњевац Друговац Бадљевица	Низак ниво ризика од преливања воде из корита у узводном делу; висок ниво ризика рушења објеката мостова на локалном путу за Бадљевицу и државном путу Р 219 у условима клиша великог интензитета
Поток Голобок 3,52 км	Сараорци Лозовик Голобок	Висок ниво ризика од преливања из основног корита у условима наглог топлења великих количина снега
Ландолски поток 3,20км	Ландол Петријено Водањ	Висок ниво ризика плавања изливањем воде из регулисаног и регулисаног корита у условима наглог топлења снега и високих водостаја у реципијенту – реци Раља; плавање узроковано немогућношћу одвођења подземних вода

Поток Долгови 1,70км	Ландол Петријево Водањ	терена из корита и плавлена око 150 ха пољ.земљ.	Висок ниво ризика плавлена изливанаем воде из регулисаног и нерулисаног корита у условима налог топлена снега и високих водостаја у реципијенту – реци Раља; плавлена узрокована немогућношу одвојена подземних вода
Поток Крњи До	Водањ	Уз регулисано корито од ушла у Раљу до ж.пруге Београд-Ниш, уређен заштитни левообални насип (620м); У регулисано корито р. Раље се улива кроз жабљи поклопац Ф1000;	Висок ниво ризика плавлена изливанаем воде из регулисаног и нерулисаног корита у условима налог топлена снега и високих водостаја у реципијенту – реци Раља; плавлена узрокована немогућношу одвојена подземних вода
Поток Камендол 8,00км	Живковац Умчари Камендол	Уз регулисано корито од ушла у Раљу до ж.пруге Београд-Ниш, уређени обоострани заштитни насипи (380м);	Висок ниво ризика плавлена изливанаем воде из регулисаног и нерулисаног корита у условима налог топлена снега и високих водостаја у реципијенту – реци Раља; плавлена узрокована немогућношу одвојена подземних вода
Поток Царевац 7,66км	Мало Орашје Друговац	Нерегулисани водоток бујичног карактера; угрожене пољопривредне површине у непосредном окружењу	Низак ниво ризика од преливана у условима киша великог интензитета
Поток Водица 10,64км	Бадљевица Биновац Колари	Нерегулисани водоток бујичног карактера; угрожене пољопривредне површине у непосредном окружењу	Низак ниво ризика од преливана у условима киша великог интензитета
Поток Битинац 8,70км	Суводол Колари Друговац	Нерегулисани водоток бујичног карактера; угрожене пољопривредне површине у непосредном окружењу	Низак ниво ризика од преливана у условима киша великог интензитета

1. Појаве на неуређеним водотоцима које могу бити узрок плавлена подручја – ургентне активности

1.1. Идентификација и приказ потенцијалних узрока плавлена од вода II реда

На подручју обухваћеном овим, планом могућа су плавлена изазвана следећим појавама:

- приливом бујичних атмосферских вода ка уређеним градским површинама у залеђу одбрамбене линије - заштитних водопривредних објеката и изливањем из корита неуређених водотока, градских атмосферских колектора услед загушења или недовољне пропусне моћи,
- појавом високих, успорених (подземних и површинских) вода на заштићеном подручју у залеђу заштитних водопривредних објеката у условима повишених водостаја у регулисаним водотоцима,
- појавом слабих места на одбрамбеној линији заштитних водопривредних система и настанку опасности од преливања одбрамбене линије у условима повишених водостаја у регулисаним водотоцима,
- појавом загушења у регулисаним и неуређеним водотоцима изазваних дејством леда.

За све водотоке и градске сливове и делове подручја који се сматрају потенцијално угроженим штетним дејством вода II реда, наведене појаве морају се конкретизовати у оквиру градске техничке документације за одбрану од поплава (активност Г.Х.А.1. из основне шеме активности)

1.2. Критеријуми за проглашење одбране од бујичних поплава

За водотоке II реда који су неуређени и за које не постоји пројектна документација предлаже се спровођење следећих фаза одбране од поплава: Имајући у виду хидролошки режим бујичних водотока, као и хидролошку неузученост ових водотока (јер се на већини водотока не врше хидролошка осматрања), критеријуми за проглашење одбране од поплава не могу се везати за водостаје. Једино је реално и могуће да се ови критеријуми вежу за атмосферске падавине у сливу.

Планом за одбрану од поплава се дефинишу следеће фазе одбране:

ФАЗА 1. Припрема за одбрану од бујичних поплава

ФАЗА 2. Редовна одбрана од поплава

ФАЗА 3. Ванредна одбрана од поплава

ФАЗА 4. Ванредно стање

ФАЗА 5. Отклањање последица штетног дејства вода

Фаза 1 – припрема за одбрану од поплава има највећи значај, с обзиром на природу бујичних поплава, где је по правилу расположиво време за реаговање на појаву бујичних падавина веома кратко. У овом периоду, неопходно је предузети све потребне мере како би се таласи бујичних вода, које се неминовно јављају, спровели до реципијента уз минимум штета. То пре свега значи детаљно упознавање проблема, добро планирање неопходних радова, обезбеђење неопходних средстава за ове радове, као и њихова реализација. У оквиру припреме за одбрану од поплава неопходно је :

1. извршити фазну реализацију студијско-истражних радова израде техничке документације за сваки бујични водоток који подразумева припрему техничке документације за сваки водоток појединачно. Овом документацијом дефинишу се два основна сегмента:

- документацију о водотоку и сливу
- документацију о брањеном подручју

Техничка документација о водотоку који угрожава посматрано подручје има фундаментални значај за одбрану од поплава, јер ствара основ за процену степена угрожености приобаља од великих вода

2. Спровести хидротехничке интервентне мере на неистраженим и неуређеним водотоцима које подразумевају :

- Преглед свих бујичних водотока на територији Града
 - Уклањање свих предмета, растиња и препрека које могу угрозити неометано отицање воде ка реципијенту
 - Приказ угрожених насеља, саобраћајница и пољопривредних површина у приобаљу сваког бујичног водотока (који се мора ажурирати сваке године).
 - Приказ критичних локалитета и уских грла за пролаз бујичних таласа (мостови, објекти у речном кориту и на обалама и др.) на сваком бујичном водотоку
- Средства за реализацију припремних фаза за одбрану од поплава на бујичним водотоцима морају се предвидети Градским буџетом.

Фаза 2 – редовна одбрана од поплава настула са појавом кише јаког интензитета и дужег трајања, у сливу који гравитира ка брањеном подручју. Врши се интервентни преглед бујичног водотока и уклањање свих предмета који могу угрозити неометано отицање воде

Фаза 3 – ванредна одбрана од поплава настула најавом и појавом поплавне кише дужег времена трајања – јаке плушковите кише - кише јаког интензитета на меродавном делу слива тока.

Фаза 4- ванредно стање настула са најавом и појавом изливања поплавног таласа из основног корита, у условима непрекидних падавина у сливу и јаких плушковитих киша на меродавном делу слива. Уводи се ванредно стање, посебне мере у саобраћају, по потреби евакуација становништва и добара.

Фаза 5 - настула након проласка бујичних падавина и поплавних таласа. Након детаљно евидентираних штета насталих за време поплава, спроводе се потребне мере и врше се неопходни радови да се отклоне последице поплава.

Имајући у виду хидролошки режим бујичних водотока, као и хидролошку неизученост ових водотока (јер се на већини водотока не врше хидролошка осматрања), критеријуми за проглашење одбране од поплава не могу се везати за водостаје. Једино је реално и могуће да се ови критеријуми вежу за атмосферске падавине у сливу.

Предлажу се следећи критеријуми одбране од поплава на бујичним водотоцима:

1. У пролећно и летње време, могу се десити и **провале облака** са количином, падавина већом од 50 л/м² за 24 часа, када се проглашава РЕДОВНА ОДБРАНА, а уколико се количина повећа на 80 л/м² за исти временски период, проглашава се **ВАНРЕДНА ОДБРАНА**, од поплава на територији града Смедерева
2. У колико **пљусковите кише** непрекидно падају дуже од 36 часова, проглашава се РЕДОВНА, а ако падају преко 48 часова, проглашава се **ВАНРЕДНА ОДБРАНА** од поплава на територији града Смедерева
3. Наглим топљењем снега услед јужног ветра или непрекидно падање кише, на снег у трајању од 24 часа, изазива проглашење РЕДОВНЕ ОДБРАНЕ ОД ПОПЛАВА, а уколико киша пада 48 часова, проглашава се **ВАНРЕДНА ОДБРАНА ОД ПОПЛАВА**.

1.3 Приоритети и носиоци

- Чишћење свих неуређених водотокова, локалитета могућих загушења (мостови, пролази, таложници), путних јарака, уливно изливних објеката у склопу пута и атмосферских колектора

Носиоци : Дирекција за изградњу, урбанизам и грађевинско земљиште Смедерево ЈП, Предузеће за путеве "Пожаревац", ЈКП "Водовод".

Ургентна обавеза: Идентификација сливова који могу највише угрозити подручје и интервенције на њима.

- Спровођење административних и казних мера за несметано коришћење корита и приобаља у зони корита (бацање отпада, недозвољена изградња објеката итд.), забрана градње у плавној зони (условљавање обавезе издавања водопривредне сагласности).

Носиоци : Републичка водопривредна инспекција, Одељење за урбанистичко-комунакне, имовинско-правне, пословни простор и инспекцијске послове и Дирекција за изградњу, урбанизам и грађевинско земљиште Смедерево ЈП.

Ургентна обавеза: Реонизација (доношењем одговарајућег градског акта) подручја у приобаљу водотокова, формирање плавних зона и дефинисање режима коришћења у синхронизацији са водопривредним плановима.

Носиоци: Градски Штаб за ванредне ситуације, Члан Градског штаба за ванредне ситуације надлежан за мере заштите и одбране од поплава, Помоћник Члана градског Штаба.

Ургентна обавеза: Израда Програма за израду градске техничке документације.

II-4. ЉУДСТВО, МЕХАНИЗАЦИЈА, ОПРЕМА И МАТЕРИЈАЛ ЗА СПРОВОЂЕЊЕ ОДБРАНЕ ОД ШТЕТНОГ ДЕЈСТВА ПОПЛАВНИХ ВОДА И ПРАТЕЋИХ ПОЈАВА ШТЕТНОГ ДЕЈСТВА ВОДА II РЕДА

1. РАСПОЛОЖИВИ ПОТЕНЦИЈАЛИ

1.1. Људство и стручни кадрови

За спровођење одбране од поплава вода II реда на подручју града, ангажовање људства у потребном броју зависно од степена одбране, обезбеђују сви субјекти одбране у складу са Синхрон планом активности, мера и радова.

Организација транспорта људства до одбрамбене линије и угрожених локалитета подручја, као и опремање људства материјалом, алатом и опремом за одбрану по позиву - наредби Штаба за ванредне ситуације. Члана Градског штаба за ванредне ситуације, благовремено спроводи субјекат одбране који је и одговоран за извршење наредбе. Субјекат одбране дужан је да на захтев Члана Градског штаба за ванредне ситуације и његових помоћника благовремено ажурира податке о расположивом људству и стручним кадровима који могу бити ангажовани у ванредним околностима.

Руковођење ангажовањем људства - субјеката одбране у различитим фазама одбране одвија се по детаљној шеми руковођења.

Помоћ у руковођењу људством пружају повереници и расположиви стручни кадрови субјеката одбране.

1.2. Опрема, механизација и материјал

Расположива опрема, механизација, алат и материјал неопходан за ефикасно спровођење одбране приказана је табеларно, систематизована по субјектима одбране.

Субјекти одбране дужни су да ажурно пријаве све промене расположиве механизације, опреме, алата и материјала.

СПИСАК ОПРЕМЕ, МЕХАНИЗАЦИЈЕ, АЛАТА И МАТЕРИЈАЛА ЗА ОДБРАНУ ОД ПОПЛАВА ПРИВРЕДЕ СМЕДЕРЕВА

СУБЈЕКТИ	Железара Смедерево д.о.о.	ЖКП Водовод	ЖКП Паркинг сервис	ЖКП Чистоћа	ЖКП Пињаце	Зеленило и пробања	Томи Трејд доо	PKC WIRING SYSTEM д.о.о.	ЖЕЛВОЗад.	ДВП "Смедерево"	Meser TehnogasAD	А.Д. М. Брајојевић	"УНИТЕХ" д.о.о.	МЕТСНД.о.о.	Дирекци за изгр.	Збир
ОПРЕМА																
путничко возило	-	-	-	2	1	5	-	-	1	-1-	1	11	3	-	3	28
теренско возило	-	-	-	-	-	-	-	-	-	3	-	-	-	-	-	3
багер	-	-	-	-	-	-	1	-	-	1	-	-	-	-	-	2
булдожер	-	-	-	-	-	-	-	-	-	1	-	-	-	-	-	1
камион	-	1	1	8	-	2	-	-	-	-	1	3	-	-	-	16
трактор и приколица	-	-	-	-	1	1	-	-	1	1	-	-	-	-	-	4
травокосачица	-	-	1	1	4	4	-	-	1	11	1	1	-	-	-	20
утоваривач	1	-	-	-	-	-	1	1	-	1	-	-	-	-	-	4
лента	-	-	-	-	-	-	-	-	-	-	-	-	-	-	-	-
чамац	-	-	-	1	-	-	-	-	-	-	-	-	-	-	-	1
аутодизалица	-	-	-	-	-	-	3	-	-	-	-	-	-	-	-	3
пумпа дизел	-	-	-	-	-	-	-	-	-	1	-	2	-	-	-	3
пумпа бензин	3	1	-	-	-	-	-	-	-	1	-	1	-	-	-	6
пумпа електро	-	-	-	-	-	-	-	-	2	-	1	1	-	-	-	4
агрегат	1	1	-	-	-	-	-	1	-	1	-	-	-	-	-	4
компресор	-	1	-	1	-	-	1	1	1	-	-	1	1	-	-	7
ровокопач	-	1	-	-	-	1	1	-	-	2	-	-	-	-	-	5
цистерна	1	1	-	2	-	-	-	-	-	-	-	-	-	-	-	4
фењери	-	-	-	-	-	-	-	-	-	-	-	-	-	-	-	-
лампе плинске	-	-	-	-	-	-	-	-	-	-	-	-	-	-	-	-
лампе	-	-	-	-	-	-	-	-	10	-	-	2	-	-	-	12
акумулаторске	-	-	-	-	-	-	-	-	-	-	-	-	-	-	-	-
сигналне заставице	-	-	-	-	-	-	-	-	-	-	-	-	-	-	-	-
бунде	-	-	-	-	-	-	-	-	-	-	-	2	-	-	-	2
појас за спас.	6	-	-	-	-	-	-	-	-	-	-	-	-	-	-	6
кшиње кабаннице	5	-	-	15	-	15	-	-	-	-	-	2	-	-	-	32
прслук	-	-	-	10	-	10	-	10	-	2	-	2	-	-	-	124

заштитни шлем	-	-	2	-	4	-	5	50	2	-	5	-	5	73
заштитне рукавице	-	20	12	-	20	-	10	-	-	-	20	-	-	280
радно одело	-	10	12	-	20	-	-	-	-	-	20	-	-	170
гумене чизме	-	-	2	-	20	-	-	-	-	-	2	-	-	29
моторна тестера	1	-	-	-	3	-	-	3	-	-	-	-	-	7
ручне тестере	-	-	-	-	2	-	-	10	3	-	2	-	-	17

СПИСАК ОПРЕМЕ, МЕХАНИЗАЦИЈЕ, АЛАТА И МАТЕРИЈА-ЛА ЗА ОДБРАНУ ОД ПОПЛАВ-А У МЕСНИМ ЗАЈЕДНИЦАМА

МЕСНЕ ЗАЈЕДНИЦЕ	КУЛИЧ	ШАЛПАЦ	ЛИПЕ	СЕОНЕ	РАЂА	ЛУЊЕВАЦ	ДОРБИ ДО	МАЛА КРСНА	САРАОРЦИ	ВИНОВАЦ	ОСИПАОНИЦА	МИХАЛЛОВАЦ	КОЈАРИ	СУВОДОЛ
путничко возило	3	2	9	-	2	5	-	380	4	2	-	400	140	3
теренско возило	-	-	-	-	-	-	-	-	-	-	-	2	1	-
багер	-	-	1	-	-	-	-	2	-	-	-	1	-	-
булдoжер	-	1	-	-	-	-	-	-	-	-	-	1	-	-
камион	-	1	2	5	-	1	-	3	3	1	-	5	5	1
трактор и приколица	-	3	500	30	2	4	5	130	4	5	-	500	64	5
травкосачица	5	1	1	-	1	5	1	-	4	-	2	200	22	1
утоваривач	-	1	2	-	-	-	-	2	-	-	-	2	1	-
пента	-	-	10	10	-	-	-	-	-	-	-	-	-	-
чамац	-	-	4	10	-	-	-	-	-	-	-	-	-	-
аутодизалица	-	-	-	5	-	-	-	-	-	-	-	-	-	10
пумпа дизел	-	-	-	-	-	-	-	-	4	-	-	-	-	-
пумпа бензин	-	2	-	-	-	-	-	-	2	-	-	-	3	-
пумпа електро	-	-	-	-	-	-	-	-	5	-	-	2	-	-
агрегат	-	-	2	3	1	-	-	-	4	-	1	1	1	1
компресор	-	-	5	10	1	-	-	-	6	-	-	1	-	1
ровокопач	-	-	-	-	1	-	-	2	-	-	-	1	-	-
цистерна	-	3	10	5	1	-	-	12	5	-	-	20	5	7

фењери	-	-	10	-	-	-	-	-	-	-	-	-	-	-	-	6	10
лампе плинске	-	-	10	-	-	-	-	-	-	-	-	-	-	-	-	-	-
лампе акумулаторске	-	1	10	-	-	-	-	-	-	-	-	-	-	-	-	-	-
сигналне заставнице	-	-	-	-	-	-	-	-	-	-	-	-	-	-	-	-	-
бунде	-	2	10	-	-	-	-	-	-	-	-	-	-	-	-	29	-
појас за спасавање	-	-	-	-	-	-	-	-	-	-	-	-	-	-	-	-	-
кишне кабанице	-	2	10	-	-	-	-	10	-	-	-	-	-	-	-	32	-
прслук	-	-	10	-	-	-	-	-	-	-	-	-	-	-	-	15	-
заштитни шлем	-	-	-	-	-	-	-	-	-	1	-	-	-	-	-	-	-
заштитне рукавице	2	5	100	-	-	-	-	10	-	5	-	-	-	-	-	-	-
радно одело	-	-	100	-	-	-	-	-	-	-	-	-	-	-	-	24	-
гумене чизме	2	2	100	-	-	-	-	10	-	5	-	-	-	-	-	28	-
моторна тестера	2	1	10	20	2	-	-	4	1	1	-	-	20	-	-	23	3
ручне тестере	2	5	50	-	-	-	-	6	3	3	1	-	-	-	-	38	3

СПИСАК ВЛАСНИКА КАМИОНА КИПЕРА И ОСТАЛЕ МЕХАНИЗАЦИЈЕ ПО МЗ

Месна заједница Михајловац

1. Јеремиић Љ. Добривоје, 064/1248622, камион СД-005-НФ носивост 18 тона
2. Пејић Предрог "ТЕХНОКОП", 060/4503300, камион МАН-шлепер СД-031-БП и АА-916-СД- носивост 25 тона, СКАНИА, СД-028-ФЧ, 12 тона, Утоваривач УЈТ 160 и Утоваривач ТАГ 936.

Месна заједница Радинац

1. Дејан Михајловић, 063/8075346, камиони од 20м3 и 7м3
2. Далибор Мијатовић 063/631811, камиони од 8м3 и 2м3
3. Новица Атојановић, 064/1373820, камиони од 10м3 и 3м3
4. Радован Николић, 064/1674065, камион од 5м3
5. Срђан Јовић, 064/8556304, камион 2м3
6. Горан Филиповић, 063/400720, камион од 2м3
7. Александар Матић, 069/666620, камион од 4м3
8. Томислав Цвејић, 063/7796099, (неколико камиона непознате кубикаже)

2. ПОТРЕБНИ ПОТЕНЦИЈАЛИ

Градском техничком документацијом за одбрану од поплава за воде II реда дефинисаће се реалне потребе у људству, механизацији, опреми, алату и материјалу уз усаглашавање са водопривредном техничком документацијом за одбрану од поплава.

Конкретизација интервенција и радова за воде II реда и локалитета угроженог подручја, у оквиру поменуте техничке документације, представља основ за планирање реалних потреба.

II-5. СИСТЕМ ВЕЗА У СПРОВОЂЕЊУ ОДБРАНЕ

Систем веза за организовање и спровођење одбране од поплава за воде II реда на подручју града, обезбеђен је применом постојеће телефонске везе за везу свих субјеката у одбрани, телефакс веза, као и радио веза.

Мобилне везе обезбеђене су за Градски штаб за ванредне ситуације на територији града Смедерева - Члана Градског штаба за ванредне ситуације надлежног за мере заштите и одбране од поплава.

Режим комуникација путем веза између субјеката у одбрани од поплава за воде II реда, Градског штаба за ванредне ситуације на територији града Смедерева - Члана Градског штаба за ванредне ситуације надлежног за мере заштите и одбрану од поплава, одвија се по датој шеми руковођења и координације.

ТАБЕЛАРНИ ПРЕГЛЕД ПОСТОЈЕЋЕГ СИСТЕМА ВЕЗА ЗА КОМУНИКАЦИЈУ ИЗМЕЂУ
СУБЈЕКТА ОДБРАНЕ ОД ПОПЛАВА

1.1 Координатори одбране од поплава и помоћници					
Р. б.	Презиме и име	Функција	Институција Адреса седишта	Телефон	ФАКС МОБИЛНИ
1	Наташа Милић	Главни координатор одбране од поплава	Министарство пољопривреде, шумарства и водопривреде Републичка дирекција за воде Београд, Булевар уметности бр. 2а	011/311-5370	011/311-5370
2	Радованка Павловић Оливера Јанковић	Помоћници главног руководиоца		011/201-3360	011/201-3369
1.2. Главни руководиоци одбране од поплава и њихови заменици за водно подручје "ДОЊИ ДУНАВ" "САВА" "МОРАВА"					
3	Пузовић Горан	главни руководиоца одбране од поплава	ЈВП „СРБИЈАВОДЕ“ Београд, Булевар уметности бр. 2а	011/311-9400	011/311-9403
4	Коцић Звонимир Бранко Спасић	Заменик за спољне воде и загушење ледом Заменик за унутрашње воде		011/311-9402	011/201-3382
2.1. Субјекти руковођења одбраном од поплава од спољашњих вода и загушења ледом					
ВОДНО ПОДРУЧЈЕ „ДОЊИ ДУНАВ“					
5	Душан Панић	Руководилац одбране од поплава за водно подручје	ЈВП „СРБИЈАВОДЕ“ ВПЦ „САВА-ДУНАВ“ Н.Београд, Бродарска 3	011/214-3140	011/311-2927
6	Зоран Цекић	Заменик руководиоца за водно подручје		011/311-4325	011/213-5864
				011/201-8100	064/8404005

7	Маравић Никола	Помоћник руководиоца за водно подручје	ВПЦ „САВА-ДУНАВ“ РЈ „Смедерево“ Смедерево, Карађорђева 62	4628-696	4627-116 064/840-4049
8	Милојевић Звонко	Секторски руководиоца за сектор Д.3	ДВП «Смедерево» Смедерево, Б.Радичевића 1,	647-490	647-491 065/2335899
9	Богдановић Оливер	Заменик секторског руководиоца за сектор Д.3		647-490	647-491 064/8275113
ВОДНО ПОДРУЧЈЕ «МОРАВА»					
10	мр Драгољуб Милејковић	Руководилац одбране од поплава за водно подручје	ЈВП „СРБИЈАВОДЕ“-ВПЦ „МОРАВА“ Ниш, Трг Краља Александра 2	018/425-8185	018/451-3820 064/840-4098
11	Зоран Станковић	Заменик руководиоца на водном подручју	РЈ „Велика Морава“ Ћуприја, Цара Лазара 109	035/471-354	035/471-354 064/840-40-95
12	Танасковић Зоран	Помоћник руководиоца за водно подручје	ВПЦ „МОРАВА“РЈ Ћуприја РЈ „Велика Морава“ Ћуприја, Цара Лазара 109	035/471-354	035/471-354 064/840-4113
13	Милојевић Звонко	Секторски руководиоца за сектор М.1	ДВП «Смедерево» Смедерево, Б.Радичевића 1,	647-490	647-491 065/2335899
14	Богдановић Оливер	Заменик секторског руководиоца за сектор М.1		647-490	647-491 064/8275113
3. Оперативни план за одбрану од поплава од унутрашњих вода					
ВОДНО ПОДРУЧЈЕ "ДОЊИ ДУНАВ"					
15	Симић Александар	Руководилац одбране од поплава од унутрашњих вода на водном подручју	ЈВП „СРБИЈАВОДЕ“- ВП „ДОЊИ ДУНАВ“ Београд, Булевар Уметности 2а	026/4628-696	064/840-40-27
16	Игор Станковић	Заменик руководиоца одбране од поплава од унутрашњих вода на водном подручју		026/4628-696	064840-40-28 факс 026/4627-116
	Никола Маравић	Помоћник руководиоца	ВПЦ "Сава-Дунав" Р.Ј. Смедерево	026/4628-	064/8404049

17		одбране од поплава на мелиорационом подручју	Смадерево Карађорђева 62	696	Факс 026/4627-116
18	Оливер Богдановић Звонко Милојевић	Руководилац хидромелиорационог системс Заменик руководиоца ХМС	ДВП "Смадерево" Бранка Радичевића 1	026/647- 490	Факс 026/647-491 064/8275115 065/2335899
ВОДНО ПОДРУЧЈЕ „МОРАВА“					
19	Валентина Томић	Руководилац одбране од поплава од унутрашњих вода на водном подручју	ЈВП „СРБИЈАВОДЕ“ ВП „МОРАВА“	035/847135 4	064/840-41- 14
20	Зоран Танасковић	Заменик руководиоца одбране од поплава од унутрашњих вода на водном подручју	ЈВП „СРБИЈАВОДЕ“ ВП „МОРАВА“	035/8471- 354	064/840-41- 13

Републичка организација надлежна за хидрометеоролошке послове					
Р. б.	Институција	Делатност службе (функција од значаја за о.о.п.)	Адреса седишта	Телефон	ФАКС МОБИЛНИ
1	Републички хидрометеоролошки завод Србије	Праћење хидролошко метеоролошке ситуације и стање леда. Дежурни опер. мобилни телефон	Кнеза Вишеслава 66 Београд	011/305-0899	011/2542-746 064/838-5258
1.1.		Руководилац за хидролошке прогнозе Дејан Владиковић		011/305-09-00	064/838-5165 011/254-2746
1.2.		Заменик руководиоца за хидролошке прогнозе Јелена Јеринић		011/305-0900	064/838-5277 011/254-2746
1.3.		Заменик за одбрану од загушења ледом Зорица Барбароша		011/305-0936 011/305-0904	011/254-2746 011/838-5050
1.4.	Перманентна служба осматрања Одсек за прогнозу времена Одсек за најаве и упозорења	011/3050-968 011/2542-184	011/2545-595 Радар.служ.		

2.	МУП-Сектор за ванредне ситуације Републички центар за обавештавање	Ђорђе Бабић	011/2282933	0648920083 0648929668
----	--	-------------	-------------	--------------------------

Водопривредна инспекција				
Р. б.	Презиме и име	Функција	Институција Адреса седишта	Телефон ФАКС
1	Љиљана Савић	Републички водопривредни инспектор	Министарство-Сектор водопривреде Трг Републике 5, Смедерево	4623-696 0648235649 4623-646

Субјекти руковођења одбраном од поплава за воде II реда на подручју града				
Р. б.	Презиме и име	Функција	Институција Адреса седишта	Телефон у стану
1	др. Јасна Аврамовић	командант Градског Штаба за ванредне ситуације	Град Смедерево Омладинска 1, Смедерево	4621-907
2	Бојан Теофиловић	заменик командант Градског Штаба за ванредне ситуације	Град Смедерево Омладинска 1, Смедерево	4621-907 0648449196
3	Александар Симић	Члана Градског штаба за ванредне ситуације надлежан за мере заштите и одбране од поплава	ЈВП "Србијаводе" ВПЦ Сава-Дунав РЈ Смедерево, Карађорђева 62, Смедерево	4628-696 0648404027
4	Хајдана Богдановић	П омоћник Члана Градског штаба за ванредне ситуације надлежан за мере заштите и одбране од поплава	ЈП Дирекција за изградњу, урбанизам и грађевинско земљиште, Трг Републике 5, Смедерево	617-870 060/8476001

Гадске службе са одређеним задацима у одбрани од поплава за воде II реда на подручју града					
Р.б.	Назив службе	Задужење у о.о.п.	Одговорно лице	Телефон	Телефон у стану
1	Одељење за финансије и локалну пореску администрацију		Начелник Одељења Босилка Пљећић	064/844919 2	
2.	Одељење за привреду, предузетништво, локални економски развој и јавне набавке		Начелник Одељења Здравка Ковачевић-Васић	4621-764	
3.	Одељење за јавне службе		Начелник Одељења Гордана Соле	4629-625 0648449166	
4.	Одељење за урбанистичко-комуналне, имовинско-правне, пословни простор и инспекцијске послове		Начелник Одељења Драган Крстић	0648449175	
5.	Одељење комуналне полиције		Начелник Одељења Љубомир Антић	064/844921 1	
6.	Служба за послове органа града		Шеф Службе Милица Врачар	060/844910 2	
7	Одељење за општу управу, месне заједнице и заједничке послове		Начелник Одељења Весна Коларић	0648449313	

Витални системи заштите подручја града						
Р.б.	Назив	Адреса седишта	Телефон	ФАКС	Одговорно лице	Телефон у стану
1	ЈКП «Водовод»	17.октобра 3	672-962	4625-725	Владимир Крстин	0648285701

2	ЈП Дирекција за изградњу, урбанизам и грађ. земљиште Смедерево	Трг Републике 5	617-870	221-947	Мр. Ненад Крчум	064 8476002
3	ЈКП Чистоћа	Ђ. Јакшића 1	647-360	6422073	Владимир Ђуричић	0648476873
4	ЈКП Пијаце Смедерево	17. Октобра 23	613-238	621-601	Тамара Ђорђевић	0648397181
5	ЈКП Зеленило и гробља	Н. Фринта 4	4630-200	621-277	Слађана Јерemiћ	0607531010
6	ЈКП Паркинг сервис	Горанска бб	615-630	613-227	Влада Ташић	0608666046
8	Општа болница Смедерево	Кнез Михаилова 51	240-700		др Ненад Ђорђевић	
8	МУП-Сектор за ванредне ситуације	Шалиначка б. б.	4626-556 4622-567	4626-948	Ненад Јоцић	064/892787 7
9	МУП Србије ПУ Смедерево	Деспота Гргура 2	633-444		Дејан Поповић	
10	ЕПС «Електроморава»	Шалиначка 60	4627-210	4627-141	Милан Рајић	0648170184
11	«ЈП Телеком Србија»	Карађорђева 8	222-299	227-464	Милена Драшковић	227-459
Субјекти одбране од поплава на подручју града						
Р. б.	Назив	Адреса седишта	Телефон	ФАКС	Одговорно лице	Телефон у стану
ВОДОПРИВРЕДНЕ ИНСТИТУЦИЈЕ						
1	ЈВП «Србијаводе»	Булевар уметности 2а Београд	011/20133 60	011/31153 70	Миодраг Пјешчић	064/834100 2
2	ЈВП «Србијаводе» РЈ «Смедерево»	Карађорђева 62 Смедерево	4628-696	4627-116	Александар Симић	064/840402 7
3	ДВП «Смедерево» Смедерево	Б. Радичевића 1 Смедерево	647-490	647491	Звонко Милојевић	065/233589 9
4	ПД "ХЕ БЕРДАП" Кладово Сектор за одржавање приборља	Пожаревац	012/ 222-733	012/227- 879	Радомир Благојевић	064/836223 5
ПРИВРЕДНИ СУБЈЕКТИ						
1.	ПД "ЖЕЛЕЗАРА СМЕДЕРЕВО"	Радицац	692-000	221-076	Иван Милошевић	
2.						
3.	АД «Милан Благојевић»	Ђуре Стругара 20	633-698	462 9941	Мира Трикић	
4.	Томи Трејд д.о.о.	Шалиначка бб	4628-968	621-320	Мирољуб Беочанин	
5.	ФЖВ «Желвоз»	Милоша Великог 39	621-541	621-541	Зоран Јокић	
6.	«Унитех» д.о.о.	Ђуре Салаја 17	672-690	223-942	Живоја Маринковић	
7.	ПО «Ласта»	Ђуре Стругара 18	621-651	4623-435	Ранко Голубовић	

8.	АД „Мессер Техногас“	Радицац	4155501	4155502	Илија Трујић	
9.	PKS Witing systems do.o	Шладиначка бб	621-866		Милан Иванишевић	
10.	Центар за социјални рад	Кнез Михаилова 29	672-724	672-738	Милош Ђорђевић	062792234

СПИСАК ПОВЕРЕНИКА ПРИВРЕДНИХ СУБЈЕКТА ЗА ОДБРАНУ ОД ПОПАВА

	ИМЕ И ПРЕЗИМЕ	АДРЕСА СТАНОВАЊА	ТЕЛЕФОН
ЈКП Водовод Смедерево	Повереник Саша Ботић	Јована Цвијића 5/23	064/8285704
Дирекција за изградњу, урб. и гр. зем. ПП	Заменик повереника Раденко Мишовић	Стојана Јанковића 27	064/8285781
	Повереник Хајдана Богдановић	Ђуре јакшића 2	060/8476001
	Заменик повереника Небојша Кузмановић	Бошка Бухе 2	060/8476003
ЈКП Чистоћа Смедереве	Повереник Пртар Дисаћ	Краља Милутина 8/21	064/8476592
ЈКП Пијаце Смедерево	Заменик повереника -	-	-
	Повереник Саша Видосављевић	Фочанска 179	064/8476651
	заменик повереника Ленхард Мустер	Прилепска 3	064/8476530
ЈКП Зеленило и гробља	Повереник Драгослав Младеновић	Петра Максимовића 8	064/8476520
	заменик повереника Саша Манчић	Карађорђева	064/8476931
ЈКП Паркинг сервис	Повереник Милорад Илић	Т. Николе Крге 5к/17	069/2107733
	Заменик повереника Никола Магејић	Лунета Јовановића 21	069/613854
Железара Смедерево д.о.о.	Повереник Боривоје Милојевић	Ђурђевданска 16	063/270435
	Заменик повереника Зоран Карапанца	Ср. Совјета 8/27	063/249647
АД "Милан Благојевић"	Повереник Горољуб Реџић	Јована Ранчића 20	060/4099658
	Заменик повереника Виолета Мартић Стојковић	Д. Обрадовића 64/29	064/3139348

Томи трејд д.о.о.	Повереник	Мирољуб Беочанин	Шалиначка бб	063/234830
	Заменик повереника	Младен Ристић	Војводе Ђуше 3	062/8829050
ФЖВ Желвоз а.д.	Повереник	Драган Миленковић	16. Октобра 105	064/2602547
	Заменик повереника	Дејан Станић	Б. Даничића 11/10	065/2628731
ДВП "Смедерево"	Повереник	Оливер Богдановић	Ђуре Јакшића 2	064/8275113
	Заменик повереника	Златан Трајковић	Железничка 68	064/8275100
"УНИТЕХ" Д.О.О.	Повереник	Живоја Маринковић	Браће Јерковић 3	066/9068443
	Заменик повереника	Драгиша Васић	Вучак	062/8759484
П.О.Ластва Смедерево	Повереник	Ранко Голубовић	Врчин	026/621-651
	Заменик повереника	Живорад Симић	Горичка бб	026/621-651
МЕТЕХ д.о.о.	Повереник	Владимир Јовановић	Иве Андрића 50	026/240345
	Заменик повереника	Весна Јовановић	Ј. Панчића 12	026/240-311
"Messer Technogas" AD	Повереник	Зоран Манић	Бирчанинова 18	065/3537367
	Заменик повереника	Зоран Илић	Кајмакчланска 19	065/3537345
PKS Wiring systems do.o	Повереник	Мики Јовановић	СР. Совјета 2/3	060/0949208
	Заменик повереника	Марко Јока	Јагодинска 12	026/621-866

МЕСНЕ ЗАЈЕДНИЦЕ ВОДНО ПОДРУЧЈЕ "ДУНАВ"

Р.б.	Назив	Адреса седишта	Телефон	Одговорно лице	Тел.у стану	Радио веза
1	«Доњи град»	Деспота Ђурђа 27	4622-501	Војислав Атанасов	065/4339 001	
2	«Плавинац»	Горанска 49	621-974	др Јован Живковић	060/6712 122	
3	«Карађорђево дул»	Кнез Михаилова 5	4622-329	Зоран Миленковић	064/8476 518	
4	«Славија»	16.октобра 39	4627-143	Владета Кочовић	064/1477 966	
5	«Папазовац»	Доситеја Обрадовића 78	650-134	Момир Дуњчевић	064/1381 024	

6	«25 мај»	Црвене Армије 242	651-470	Иван Крчмаревих	063/1685 021	
7	«Царина»	Пролетерска 16	4621-865	Зоран Миленковић	065/3621 865	
8	«Свети Сава»	Коларска 101	660-666	Радмило Грујић	060/8449 177	
9	«Ладна вода»	Цвијићева 8	4627-408	Миљан Илић	064/1508 368	
10	«Лештар»	Петријевска 4	4623-535	Славиша Максимовић	062/2124 80	
11	«Златно брдо»	Петријевска 4	4610-535	Срђан Берак	064/8548 551	
12	«Кулич»	Кулич	775-161	Жељко Тодоровић	064/3936 354	Гоч
13	«Шалинац»	Шалинац	775-161	Јовановић Ивица	0637773 280	Сутла
14	«Липе»	Маршала Тита бб	771-298	Добрица Илић	026/7713 51	Златиб.
15	«Сеоне»	Сеоне	793-033	Зоран Јанковић	0638035 559	Градина
16	«У довице»	Краља Петра I бб	4764-064	Бојан Живковић	026/4764 228	Голија
17	«Петријево»	Карађорђева бб, 11328 Водањ	4715-157	Мирослав Јовановић	063/8387 331	Копан.
18	«Вучак»	Трг Лунета Јовановића бб	660-612	Дејан Јовановић	065/6424 113	Дрина
МЕСНЕ ЗАЈЕДНИЦЕ -ВОДНО ПОДРУЧЈЕ «МОРАВА»						
19	«Раља»	11311 Радинац-Раља	732-686	Топлица Никוליћ	061/6006 180	Грмеч

20	«Радинац»	Смедеревска 5	701-110 701-129 (МК)	Радован Магић	701-353	Морава
21	«Враново»	Карађорђева 14	732-287 732-291 (МК)	Радомир Живковић	063/8105 975	Оријен
22	«Мала Крсна»	Краља Петра 46	731-046 731-039 (МК)	Драгица Милегић	061/6404 852	Шара
23	«Скобаљ»	Маршала Тита бб	4791-263	Драгица Николић	063/1024 499	Дурмито р
24	«Сараорци»	Маршала Тита 122	781-628	Радомир Петковић	781-057	Триглав
25	«Дугавчина»	Маршала Тита 115	4761-086	Предраг Јанковић	060/4761 1572	Зрмања
26	«Осипаоница»	Краља Петра I бр.6	751-066 751-075 (МК)	Бранко Милановић	063/5782 40	Сава
27	«Михајловац»	Трг Михајла Обреновића бр3	741-042	Чолић Златан	063/1114 929	Јастреба ц
28	«Водањ»	Водањ	4715-496	Предраг Милићевић	026/4715 522	Тара
29	«Ландол»	Прва бб 11311 Колари	711-067	Милорад Петровић	063/3257 40	Папук
30	«Колари»	Смедеревска бб	4711-023	Миодраг Стаменковић	4711-168	Тиса
31	«Мало Орашје»	11328 Водањ-Мало Орашје	722-128	Душан Милосављевић	063/8023 536	Ибар
32	«Бадљевица»	11432 Друговац	723-004	Жарко Марковић	026/4723 007	Космај
33.	«Друговац»	Друговац	721-095	Драган Ђуричић	0644765 445	Мироч
34	«Биновац»	11431 Колари-Биновац	4711-433	Саша Мијаиловић	026/4711 384	Ловћен

35	«Суводол»	11431 Колари-Суводол	720-210	Томислав Миловановић	064/2888 939	Биоково
36	«Луњевац»	11431 Колари-Луњевацка 52	784-095	Јелена Којић	065/2742 062	Динара
37	«Добри До»	11312 Михајловац-Добри До	742-169	Горан Борисављевић	064/3826 025	Бојана
38	«Врбовац»	11312 Михајловац-Врбовац	742-623	Властимир Дамњановић		Оријен

СПИСАК ПОВЕРЕНИКА МЕСНИХ ЗАЈЕДНИЦА ЗА ОДБРАНУ ОД ПОПЛАВА ЗА ВОДНО ПОДРУЧЈЕ „ДУНАВ“

	ИМЕ И ПРЕЗИМЕ	АДРЕСА СТАНОВАЊА	ТЕЛЕФОН
Папазовац	Повереник	Момир Дунчевић	Дурмиторска 3 064/1381024
	Заменик повереника	Миливоје Пешић	Шумадијска 87 064/9768929
	Повереник	Војислав Атанасов	Станоја Главаша 6 065/4339001
	Заменик повереника	Александар Ђорђијоски	Деспота Ђурђа 29/1 064/4436237
Карађорђево дуд	Повереник	Зоран Миленковић	Цвијићева 1/22 064/8476518
	Заменик повереника	Душан Вукашиновић	Војводе Симе 6/8 064/8476509
	Повереник	Кочовић Владета	Алексе Дундића 6 064/1477966
Славија	Заменик повереника	Снежана Петковић	Трг Николе Крге 9 0637678293
	Повереник	Јован Живковић	Крупањска 8 060/6712122
Плавинац	Заменик повереника	Драгослав Савић	Излетничка 45 060/7531011
	Повереник	Иван Крчмаревић	Ковинска 14 063/1685021
25. Мај	Заменик повереника	Зоран Филић	Карла Маркса 84 064/1801794
	Повереник	Радомир Грујић	Чегарска 3 060/8449177
Свети Сава	Заменик повереника	Саша Јеремић	Јанка веселиновића 19 064/1246017
	Повереник	Зоран Миленковић	Омладинских Бригада 21 065/3621865
Царина	Заменик повереника	Љубица Вучићевић	Лазе Костића 1/1 стан 18 063/372554
	Повереник	Срђан Берак	Петријевацка 145 064/8548551
Златно Брдо	Заменик повереника	Флавија Димитријевић	Фочанска 17 060/6050993
	Повереник	Миљан Илић	Србина 18 0641508368

	Заменик повереника	Добрица Биглић	Саве Ковачевић 31	026/4629257
Сеоне	Повереник	Зоран Јанковић	Сеоне	063/8035559
	Заменик повереника	Томић Бранислав	Сеоне	064/1898810
Удовице	Повереник	Бојан Живковић	Удовице Карађорђева бб	026/4764228
	Заменик повереника	Горан Ђорђевић	Удовице К.Милоша 10	026/4764185
Вучак	Повереник	Дејан Јовановић	М. Великог 3	065/6424113
	Заменик повереника	Зоран Рајић	Вучак Карађорђева 20	065/5600000

		ИМЕ И ПРЕЗИМЕ	АДРЕСА СТАНОВАЊА	ТЕЛЕФОН
Кулич	Повереник	Желько Годоровић	Браће Петровић бб, Кулич	0643936354
	Заменик повереника	Владан Петровић	Кулич	065/6336203
Шалинац	Повереник	Ивица Јовановић	Шалинац	0637773280
	Заменик повереника	Бојан Костић	Шалинац	061/1898221
Липе	Повереник	Добрица Илић	Липе Омладинска 3	026/771351
	Заменик повереника	Марко Илић	Маршала Тита 26	026/771-449
Петријево	-			
	-			

СПИСАК ПОВЕРЕНИКА МЕСНИХ ЗАЈЕДНИЦА ЗА ОДБРАНУ ОД ПОПЛАВА ЗА ВОДНО ПОДРУЧЈЕ „МОРАВА“

	ИМЕ И ПРЕЗИМЕ	АДРЕСА СТАНОВАЊА	ТЕЛЕФОН
Раља	Повереник Топлица Николић	Раља	061/6006180
	Заменик повереника Синиша Ђорђевић	Раља	063/297472
Радицац	Повереник Радован Матић	Радицац, Смедеревска бб	701-353
	Заменик повереника Иван Миленковић	Радицац, Смедеревска бб	064/0096340
Враново	Повереник Радомир Живковић	Враново, Карађорђева 32/1	063/8105975
	Заменик повереника Ђорђе Беч	Враново, К.Петра I	064/4290626
Мала Крсна	Повереник Марко Стокић	М.Крсна Железничка 48	064/2141584
	Заменик повереника Драгица Милетић	Првомајска 44	061/6404852
Скобаљ	Повереник Драгица Николић	Скобаљ, Маршала Тита 17	063/1024499
	Заменик повереника Милановић Бојан	Скобаљ, Моравска 30	063/8187148
Сараорци	Повереник Петковић Радомир	Сараорци, Д. Јоновиха 99	781-057
	Заменик повереника Небојша Матић	Сараорци, Р. Марковића 4	026/781489
Лугавчина	Повереник Предраг Јанковић	Лугавчина,	060/4761572
	Заменик повереника Драган Павловић	Лугавчина,	063/7176521
Осипаоница	Повереник Милановић Д. Бранко	Осипаоница, Карађорђева 90	063/578240
	Заменик повереника Радивојевић Небојша	Осипаоница, 7. Јула 44	064/8275136
Михајловац	Повереник Чолић Златан	Михајловац, Смедеревска 177	063/1114929
	Заменик повереника Лукић Бојан	Михајловац, Иво Лоле Рибара	063/1117639
Колари	Повереник Миодраг Стаменковић	Колари, Коларчева бб	4711-068
	Заменик повереника Мирослав Јанковић	Колари, Коларчева бб	026/4711237
Мало Орашје	Повереник Душан Милосављевић	Мало Орашје	063/8023536

	Заменик повереника	Рајко Витовац	Мало Орашје	061/2934515
Бадљевица	Повереник	Жарко Марковић	11432 Бадљевица	026/4723007
	Заменик повереника	Небојша Теофиловић	11432 Бадљевица	026/4723030
Друговац	Повереник	Зоран Јовановић	Друговац	064/4624511
	Заменик повереника	Милан Брковић	Друговац	064/4985885
Биновц	Повереник	Саша Мијаиловић	Биновац	026/4711384
	Заменик повереника	Дарко Ранковић	Биновац	063/1995311
Водањ	Повереник	Предраг Милићевић	Водањ	026/4715522
	Заменик повереника	Зоран Томић	Водањ	026/4715282
Ландол	Повереник	Милорад Петровић	Ландол	063/325740
	Заменик повереника	Дејан Станојевић	Ландол	063/8999359
Добри До	Повереник	Горан Борисављевић	Добри До	065/2742062
	Заменик повереника	Владимир Чаировић	Добри до	063/1988319
Врбовац	Повереник	Властимир Дамњановић	Врбовац	064/3826025
	Заменик повереника	Милорад Живковић	Врбовац	063/376594
Луњевац	Повереник	Јелена Којић	Луњевац	064/2888939
	Заменик повереника	Далибор Игњатовић	Луњевац	066/9116887
Суводол	Повереник	Миомир Цветковић	Суводол	063/234726
	Заменик повереника	Александар Стошић	Суводол	062/8208128

III СИСТЕМ КООРДИНАЦИЈЕ У ВАНРЕДНИМ СИТУАЦИЈАМА

У случајевима када дође до превазилажења редовне и ванредне одбране од поплава за воде II реда на територији града Смедерева, односно у случају евентуалних ванредних ситуација и проглашења ванредне ситуације, координацију, примењивање мера и спровођење активности Члана Градског штаба за ванредне ситуације надлежног за мере заштите и одбране од поплава, преузима градски Штаб за ванредне ситуације у следећем сазиву:

- **командант**
др Јасна Аврамовић, градоначелник града Смедерева
- **заменика команданта**
Бојан Теофиловић, заменик градоначелника града Смедерева
- **начелник**
Андријана Симоновић-Столић, руководилац групе за управљање ризиком у Одељења за ванредне ситуације у Смедереву
- **технички секретар (администратора)**
Зоран Томић, самостални стручни сарадник за послове планова одбране, ППЗ и планова за ванредне прилике у Градској управи града Смедерева

за чланове:

1. Горан Петровић, командир ватрогасне чете Смедерево
2. Љиљана Животић Живановић, члан Градског већа града Смедерева задужена за ресор рада и социјалне политике,
3. Милан Лукић, члан Градског већа града Смедерева задужен за ресор јавних предузећа,
4. Милијана Новаковић, начелник Градске управе града Смедерева,
5. Весна Ристић, ПР Штаба
6. Весна Милић, председник УО Фонда за развој пољопривреде града Смедерева,
7. Владимир Крстин, директор Јавног комуналног предузећа Водовод
8. Владан Ташић, вршилац дужности директора Јавног комуналног предузећа Паркинг сервис Смедерево,
9. Владимир Ђуричић, директор Јавног комуналног предузећа Чистоћа Смедерево,
10. Драган Савић, заменик директора Јавног комуналног предузећа Зеленило и гробља Смедерево,
11. Тамара Ђорђевић, вршилац дужности директора Јавног комуналног предузећа Пијаце Смедерево,
12. Владимир Кулагић, директор Јавног предузећа за стамбене услуге и топлификацију Смедерево,
13. Хајдана Богдановић, руководилац техничког сектора у ЈП Дирекцији за изградњу, урбанизам и грађевинско земљиште Смедерево ,
14. др Радиша Мијаиловић, вршилац дужности директора Дома здравља "Смедерево" у Смедереву,
15. др Желько Смиљанић заменик директора Опште болнице Смедерево,

16. **Милан Рајић, директор ЕД Електроморава Смедерево,**
17. **Александар Симић, руководиоца ЈВП Србија воде Београд ВПЦ "Сава-Дунав" РЈ Смедерево,**
18. **Звонко Милојевић, директор ДВП Смедерево.**
19. **Томислав Живановић, секретар Црвеног крста Смедерево**
20. **Владан Ђуричић, командир Полицијске испоставе у Смедереву**

II

Градски штаб за извршавање специфичних задатака заштите и спасавања може образовати стручно-оперативне тимове.

III

Задатак Градског штаба је да:

1. руководи и кординира рад субјеката система заштите и спасавања и снага заштите и спасавања у ванредним ситуацијама на спровођењу утврђених задатака;
2. руководи и кординира спровођење мера и задатака цивилне заштите;
3. разматра и даје мишљење на предлог Процене угрожености и предлог Плана заштите и спасавања у ванредним ситуацијама;
4. прати стање и организацију заштите и спасавања и предлаже мере за њихово побољшање;
5. наређује употребу снага заштите и спасавања, средстава помоћи и других средстава која се користе у ванредним ситуацијама;
6. стара се о редовном информисању и обавештавању становништва о ризицима и опасностима и предузетим мерама;
7. разматра организацију, опремање и обучавање јединице цивилне заштите, овлашћених, оспособљених правних лица;
8. сарађује са надлежним органима заштите и спасавања суседних држава у ванредним ситуацијама;
9. процењује угроженост од настанка ванредне ситуације;
10. доноси наредбе, закључке и препоруке;
11. сарађује са штабовима суседних јединица локалне самоуправе;
12. именује менаџера заштите и заменика менаџера заштите у насељеним местима;
13. разматра и предлаже доношење одлуке о организацији заштите и спасавања на територији града;
14. ангажује оспособљена правна лица и друге организације од значаја за град;
15. обавља и друге послове у складу са Законом.

IV ПОСЕБНЕ ОДРЕДБЕ

1. ПРОЦЕНА ШТЕТА ОД ШТЕТНОГ ДЕЈСТВА ВОДА II РЕДА

1.1. Идентификација материјалних штета на подручју

Након престанка опасности од штетног дејства вода другог II реда и обезбеђења услова за приступ угроженом подручју, посебна комисија коју формира Градоначелник града, извршиће детаљан обилазак подручја, у циљу идентификације материјалних штета по врсти објеката и добара, као и благовремено израдити извештај са одговарајућом фото-документацијом.

Начин и делокруг рада ове комисије дефинише посебан акт Скупштине града.

1.2. Критеријуми за процену штета

Поменути градски акт посебно дефинише и критеријуме за процену штете уз усаглашавање са важећим критеријумима за процену штете републичких институција којима се доставља извештај.

2. УЗБУЊИВАЊЕ И ОБАВЕШТАВАЊЕ ЈАВНОСТИ

Узбуњивање и обавештавање становништва од могућих поплава врши Оперативни центар МУП-Сектор за ванредне ситуације – Радна јединица Смедерево и Група за ванредне ситуације Смедерево. Обавештавање становништва у случају погоршања метеоролошких услова и процене падавнина који могу утицати на повећање водотокова II реда и одводних токова у сливним подручјима као и до појава изливања воде из корита водотокова II реда, врши се преко средстава јавног информисања и обавештавањем становништва преко месних канцеларија. Исто се врши на основу Извештаја Републичког метеоролошког завода.

Градски штаб за ванредне ситуације на територији града Смедерава-Члан Градског штаба за ванредне ситуације надлежог за мере заштите и одбране од поплава на територији града Смедерева, у оквиру својих активности, предузима мере да се преко средстава јавног информисања упозори становништво са свим битним околностима у вези предстојеће поплаве, о предузетим мерама док је поплава у току, као и о престанку опасности од поплава и о предузимању даљих мера за отклањање последица поплаве.

У спровођењу ових активности, јавност се обавештава о следећем:

- извору, учесталости и потенцијалној јачини поплаве,
- систему за препознавање поплаве и начину упућивања упозорења јавности,
- површини која ће вероватно бити поплавлена и евакуисана за сваки ниво очекиване поплаве,
- активностима које се предузимају да би се смањила штете на имовини и сл.

3. ФИНАНСИРАЊЕ ОДБРАНЕ ОД ПОПЛАВА

3.1. Финансирање одбране од поплава за воде II реда

Одбрану од поплава вода насталим на регулисаним водотоцима обухваћеним градским оперативним планом, финансира се буџетским средствима града Смедерева.

3.2. Финансирање одбране од леда

Одбрану од ледених појава на водотоцима обухваћених градским планом финансира град Смедерево из Буџета.

3.3. Финансирање одбране од елементарних непогода и појава које прате штетна дејства вода II реда

Средства за вршење мера, радова и активности на спречавању и отклањању последица елементарних непогода и појава које прате штетна дејства вода II реда на подручју града, а која се појаве ван система функционисања изграђених заштитних водопривредних објеката, обезбеђује град Смедерево.

3.4. Приоритети у финансирању

Приоритети обезбеђења потребних средстава за финансирање одбране од поплава, леда и појава које прате штетно дејство вода, у потпуности су усаглашени са приоритетима реализације ургентних активности за изграђене заштитне водопривредне објекте и за водотоке обухваћене градским планом.

3.5. Измена персоналних решења

У случају персоналних промена лица именованих у Оперативном плану за одбрану од поплава за воде II реда на територији града Смедерева и Градском штабу за ванредне ситуације, позивати лица која у том моменту обављају функцију наведену у Оперативном плану и Градском штабу, а надлежно Одељење се задужује да настале промене у смислу нових персоналних решења ажурира и оне ће се сматрати саставним делом Оперативног плана.

3.6. Годишњи програм мера и радова за смањење ризика од поплава

Донет је Годишњи програм мера и радова за смањење ризика од поплава на територији града Смедерева за 2015. годину („Службени лист града Смедерева“, број 6/2014).

За реализацију истог је у градском буџету планирано укупно 16.000.000,00 динара.

У складу са чланом 55. став 5. Закона о водама („Службени гласник Републике Србије“, број 30/2010 и 93/12), прибављено је Мишљење на Нацрт Оперативног плана за одбрану од поплава за воде II реда на територији града Смедерева за 2015. годину од ЈВП „Србијаводе“ Београд, Водопривредни центар „Сава-Дунав“ Нови Београд, број С/15-101 од 06.04.2015. године (наш број 320-23/2015-03 В-в 18.2.2015. од 08.04. 2015.године) и Мишљење на Нацрт Оперативног плана за одбрану од поплава за воде II реда на територији града Смедерева за 2015. годину од ЈВП „Србијаводе“ Београд, Водопривредни центар „Морава“ Ниш РЈ Ћуприја, број 07-966/2 од 19.03.2015. године (наш број 320-23/2015-03 од 22.03. 2015. године).

4. ПРЕЛАЗНЕ И ЗАВРШНЕ ОДРЕДБЕ

Оперативни план за одбрану од поплава за воде II реда на територији града Смедерева за 2015. годину, ступа на снагу осам дана од дана објављивања у „Службеном листу града Смедерева“.

Број 320-23/2015-07

У Смедереву, 29. априла 2015. године

ПРЕДСЕДНИК СКУПШТИНЕ ГРАДА
Бранче Стојановић, с.р.

63.

На основу члана 13. Закона о подстицајима у пољопривреди и руралном развоју („Службени гласник Републике Србије“, број 10/2013 и 142/2014), члана 32., а у вези са чланом 66. Закона о локалној самоуправи („Службени гласник Републике Србије“, број 129/2007 и 83/2014), члана 19. став 1. тачка 6. Статута града Смедерева („Службени лист града Смедерева“, број 2/2015-пречишћен текст), члана 9. Одлуке о оснивању Фонда за развој пољопривреде града Смедерева („Службени лист града Смедерева“, број 3/2014-пречишћен текст) и Одлуке о буџету града Смедерева за 2015. годину („Службени лист града Смедерева“, број 7/2014 и 1/2015),

Скупштина града Смедерева, на 27. седници одржаној 29. априла 2015. године, донела је

ПРОГРАМ

МЕРА ПОДРШКЕ ЗА СПРОВОЂЕЊЕ ПОЉОПРИВРЕДНЕ ПОЛИТИКЕ И ПОЛИТИКЕ РУРАЛНОГ РАЗВОЈА НА ТЕРИТОРИЈИ ГРАДА СМЕДЕРЕВА ЗА 2015. ГОДИНУ

Законом о подстицајима у пољопривреди и руралном развоју („Службени гласник Републике Србије“, број 10/2013 и 142/2014) дата је могућност органима локалне самоуправе да могу да утврђују мере подршке за спровођење пољопривредне политике и политике руралног развоја на својој територији, а да се средства за спровођење исте обезбеђују у буџету локалне самоуправе.

Наведеним Законом прописано је да органи аутономне покрајине и јединице локалне самоуправе не могу да утврђују мере подршке за спровођење пољопривредне политике које се односе на директна плаћања, осим за премију осигурања за усеве, плодове, вишегодишње засаде, расаднике и животиње, регресе за трошкове складиштења у јавним складиштима, регресе за репродуктивни материјал и то само за вештачко осемењавање и за кредитну подршку, суфинансирање камата за пољопривредне кредите, репроматеријала, куповине пољопривредне механизације, машина у сточарству, воћарству и повртарству, куповину стоке, ветеринарских трошкова.

Органи јединица локалних самоуправа могу да оснивају правна лица за подршку за спровођење пољопривредне политике и политике руралног развоја.

Средства за спровођење пољопривредне политике и политике руралног развоја обезбеђују се у буџету јединице локалне самоуправе и користе се у складу са Програмом подршке за спровођење пољопривредне политике и политике руралног развоја.

Наведени Програм подршке доноси надлежни орган јединице локалне самоуправе, уз претходну сагласност надлежног Министарства.

Град Смедерево уређује, а преко Фонда за развој пољопривреде града Смедерева који је самостално правно лице, спроводи мере подршке за спровођење пољопривредне политике и политике руралног развоја.

Програмом мера подршке за спровођење пољопривредне политике и политике руралног развоја на територији града Смедерева утврђују се намена и начин коришћења средстава у циљу унапређења пољопривреде и руралног подручја на територији града Смедерева. Град Смедерево

ће преко Фонда за развој пољопривреде града Смедерева у току 2015. године реализовати и финансирати активности предвиђене наведеним Програмом мера.

Поглавље 1: Опште информације

1.1.Анализа постојећег стања

Град Смедерево се налази на јужном ободу Панонског басена и североисточним обронцима Шумадијског побрђа. Северну границу у дужини од 20 километара чини река Дунав, док се источна граница пружа активним коритом Велике Мораве у дужини од 27 километара њеног регулисаног корита. Подручје града простире се на површини од 484 км² и чини 0,54% укупне површине Републике Србије. По последњем попису становништва из 2011. године, на подручју града живи 108.209 становника од којих 64.175 живи у Смедереву, а 44.034 живи у 27 села. Разграната саобраћајна мрежа омогућава добру повезаност Смедерева-друмским, железничким и воденим путевима. Повољни климатски услови, морфолошки и педолошки састав земљишта, као и хидролошки услови, изузетно су погодни за развој свих облика пољопривредне производње у Граду Смедереву. Посматрани простор се налази у зони умерено континенталне климе са средњом годишњом температуром од 10,4 °Ц. Временски период када су средње дневне температуре више од 10°Ц износи у просеку 205 дана годишње, тако да су за многобројне културе обезбеђени услови за дуг вегетациони период. Сума активних температура у току овог периода износи око 3500°Ц, чиме је са агротехничког аспекта омогућено успешно гајење житарица, воћа, грождја и поврћа. Средња количина падавина у току године за подручје града Смедерева, износи 650 мм. Хидролошки услови су углавном повољни са становишта наводњавања, обзиром на присуство великих потенцијала водених површина и подземних вода, али су до сада слабо искоришћени.

Према доминантним морфолошким облицима у рељефу посматране територије истичу се две целине и то:

- Равничарски рељеф, који се налази у алувијалној равни реке Дунав, Велике Мораве и Раље, као и на другим местима и теренима на којима преовлађују плодна земљишта без већих ограничења за интензивну обраду и наводњавање. Надморска висина овог рељефа је до 100 метара, а обухвата 52,4% укупне површине града.

- Брежуљкасто-брдовити рељеф, који се простире као део шумадијских брда, испресецан плитком долинском мрежом. Овај рељеф чини 47,6% територије и налази се у висинској зони од 100 - 273 метара, који се такође може сматрати потенцијалним подручјем за развој савремене пољопривредне производње.

У структури нагиба, раван или благо нагнут терен (до 3°) захвата око 85% површине, што са аспекта услова за наводњавање, услова за појаву ерозије и услова за примену механизације пружа одличне могућности за пољопривреду.

Педолошки покривач на територији града се такође може сматрати потенцијалом у пољопривредној производњи, јер су заступљена углавном земљишта са значајном пољопривредном вредношћу и то: алувијум, алувијум на ритској црници и алувијална смоница (поред реке Велика Морави), ритска црница (у Годоминском пољу) и чернозем (поред реке Језава), као приоритетна пољопривредна земљишта и покривају 40% површине. Највећу површину покрива “гајњача”, око 60% територије, која такође располаже потенцијалом као обривно земљиште.

Град Смедерево захвата површину од 48.400 хектара и има висок степен коришћења укупног земљишног потенцијала за пољопривредну производњу.

Извор података: РЗС Попис пољопривреде 2012. године

Редни бр.	Земљишне површине	Површина у ха	у процентима
1	Оранице и баште	20.514	53,29
2	Воћњаци	4.412	11,46
3	Виногради	381	0,99
4	Окућнице	176	0,46
5	Ливаде, пашњаци	1.077	2,79
6	коришћено пољ. земљиште 1-5	26.560	68,99
7	некоришћено пољ. земљиште	2.609	6,78
8	шумско земљиште	1.393	3,62
9	остало земљиште	7.933	20,61
10	Укупно расположиво земљиште 6-9	38.495	100

На основу изнетих података види се да коришћено пољопривредно земљиште у укупним површинама учествује са 54,87%, а укупно расположиво земљиште са 79,53%, што је повољан однос у корист пољопривреде.

Пољопривредне површине по основу власништва:
/подаци 2015. година/

1. ДППК „Годомин“ у стечају.....177 хектара
 2. Државна својина2.555 хектара
 3. У поступку доказивања власништва.....290 хектара
 4. Приватна својина35.473 хектара
- Свега:.....38.495 хектара

На територији Града Смедерева живи 108.209 становника и то у 11 градских и 27 сеоских месних заједница. Од укупно евидентираних 34.909 домаћинства, 20,35% или 7.107 домаћинства су пољопривредна домаћинства.

Од 7.107 пољопривредних газдинстава на територији града Смедерева, 3.886 или 54,67% чине регистрована пољопривредна газдинстава (РПГ), с тим што је број активних породичних газдинстава за 2014. годину 2.549, а број активних Правних лица и предузетника 19. /Подаци Управе за аграрна плаћања Шабац, јануар 2015. године/.

Просечна величина поседа (КПЗ) по газдинству је 4,16 ха.

Смањење броја становника који се баве пољопривредом у претходном периоду је последица привредног развоја и опадања релативног значаја пољопривреде у привредној структури града. Међутим, то није имало утицаја на укрупњавање земљишног поседа, већ је и даље настављен тренд уситњавања парцела и повећање газдинстава која се баве пољопривредом као споредном делатношћу, што је резултирало немогућношћу да се организује савремена пољопривредна производња.

Посед испод 0,5 хектара поседује 19,5% домаћинства, што није довољно за регистрацију пољопривредног газдинства и та домаћинства нису у могућности да користе подстицајна средства.

На подручју Смедерева оранице и баште чине 77,24% и заузимају површину од 20.514 ха. Ратарска, повртарска

и производња индустријског и крмног биља на територији Града Смедерева, обавља се на следећим површинама: жита се гаје на 16.747 хектара, ха или 63,05%, повртарске културе (паприка, парадајз, кромпир, купус) су на површинама од 446 ха или 1,68%, крмно биље (луцерка, сточна репа, сточни грашак, детелина) се гаји на 2.035 ха или 7,66%, ливаде и пашњаци заузимају 1.077 ха или 4,05%, од укупног коришћеног пољопривредног земљишта. Релативно ниски приноси у производњи наведених култура су резултат традиционалне производње, уситњених парцела и дотрајале механизације.

Због благе континенталне климе, Смедеревски регион има повољне услове за успешно гајење готово свих воћних врста и винове лозе. У структури површина вишегодишњих засада поред винограда, најзаступљенија воћна врста је јабука, затим бресква, шљива, вишња, кајсија, крушка, јагода, трешња, купина, орах, дуња, мушмула, лешник, бадем и остало. Воћарска производња на територији града Смедерева обавља се на површини од 4.412 ха (16,62% од укупно коришћеног пољопривредног земљишта) од тога јабука на 1.340 ха, бресква на 1.961 ха, шљива на 333 ха, кајсија на 234 ха, вишња на 183 ха и др. Виноградарска производња се обавља на површини од 381 ха (1,43%), од чега свега 27 ха чине сорте са географским пореклом, 150 ха стоне сорте и 204 ха чине остале винске сорте.

Шумско земљиште, као засебна категорија важна за боље искоришћавање пољопривредног земљишта, заузима површину од 1.393 ха (РЗС), што чини 3,6% од укупног расположивог земљишта. Од шумских култура највише је заступљена топола, врба, а значајне површине заузимају јасен, клен и храст.

По последњем попису пољопривреде из 2012. године евидентно је додатно смањење сточног фонда. По подацима РЗС исказано у броју грла: говеда 3.952, свиње 40.937, овце и козе 12.230, живина 276.274, кошнице пчела 5324. На територији Града Смедерева произведе се 12 000 литара сировог млека на дан. Садашња структура сточарске производње није одраз потенцијала сточарства на територији Града Смедерева. Као важан ресурс за праћење и унапређење ових производњи су ПСССу Коларима и Јавно ветеринарско предузеће “Смедерево” у Смедереву, који са стручног аспекта покривају производњу. Одласком “Годомина” у стечај прерађивачка индустрија у Смедереву је знатно изгубила на преради грожда и производњи вина и ракија, као и на лагеру и доради ратарских култура. Садашњу агроиндустрију као и производњу вина представља приватни сектор. На територији Града Смедерева тренутно ради неколико задруга. Због свих дешавања у предходним годинама, многе задруге су ван функције. Задруге које тренутно раде су: ЗЗ”Михајловац”, ЗЗ”Слога”из Лугавчине, ЗЗ “Суводол”, ЗЗ”Поморавље” из Смедерева, ОЗЗ”Зелена башта” из Сараораца и ЗЗ”Раљска долина” из Колара.

Град Смедерево има богато културно-историјско наслеђе. Поноси се највећом равничарском тврђавом у Европи, која је под заштитом РЗСК. Евидентан је и велики, али неискоришћен потенцијал града у области туризма, као и реке Дунав. Од локалних манифестација најзначајнија је ПТ Манифестација Смедеревска јесен, која има дугу традицију одржавања. Сеоско подручје града такође негује одржавање десетак локалних манифестација. Наведене манифестација остварују своје циљеве поспешивања и развоја пољопривреде, неговања старих заната и приказа понуде коју град има, пре свега у делу воћарско-виноградарске производње.

У области наводњавања, одводњавања, пошумљавања, изградње атарских путева, заштите животне средине и осталих мера и активности које се тичу очувања и развоја територије града Смедерева и пољопривреде, Град реализује програме у складу са својим могућностима и по приоритетима које условљавају природни услови и стање на терену.

Смедерево спада у привредно најразвијеније градове Србије. Центар је црне металургије у Републици и административно-политичко седиште Подунавског Округа.

У Смедереву су развијене све области привређивања, а основни носиоци развоја су црна металургија, металоперајивачка индустрија и пољопривреда.

На територији града Смедерева послује 4.066 предузећа, од тога 978 привредних друштава и 3.088 предузетника. Смедерево поседује Индустијску зону површине 806.800 м². У погледу локалних олакшица и подстицаја треба поменути и Зону слободне трговине, ослобођену од ПДВ-а и царине, што је врло значајно за расти развој свеукупне привреде на територији града Смедерева.

УВОД

1.1.1. Географске и административне карактеристике

Смедерево се налази у североисточном делу Републике Србије, на другој повеличини европској реци Дунав. Смедерево се налази на надморској висини од 73 метара. Удаљено је од престонице Београда 46 км.

Подручје града се простире на површини од 48.400 ха и чини 0,54% укупне површине Републике Србије. По последњем попису становништва из 2011. године, на подручју града живи 108.209 становника од којих 64.175 живи у Смедереву, а 44.034 живи у 27 сеоских насеља.

Густина насељености износи 223,57 становника по километру квадратном.

1.1.2. Природни услови и животна средина

Смедерево се налази у зони умерено континенталне климе.

Према доминантним морфолошким облицима у рељефу територије града Смедерева и стичу се две целине:

- Равничарски рељеф налази се у алувијалној равни реке Дунав, Велике Мораве и Раљена којима преовлађују плодна земљишта без већих ограничења за интензивну обраду и наводњавање и обухвата 52,4% укупне површине;

- Брежуљкасто-брдовит рељеф простире се на део шумадијских брда који је испресецан плитком долиномском мрежом а сматра се потенцијалним подручјем за развој савремене пољопривредне производње и чини 47,6% територије.

Узимајући у обзир основна обележја као и правце ефикаснијег коришћења производних потенцијала реонизацијом пољопривредне производње на територији града Смедерева издвајају се два реона и то: ратарско-повртарско-сточарски и сточарско-воћарско-виноградарски реон. На основу наведеног може се закључити да повољни климатски услови, морфолошки и педолошки састав земљишта као и хидролошки услови изузетно су погодни за развој свих облика пољопривредне производње, што представља битан предуслов за успешну пољопривредну производњу на територији града Смедерева.

У погледу квалитета земљишта на територији града Смедерева, најквалитетније земљиште прве и друге класе чини 15,8% од укупне површине, земљишта треће и четврте класе чине 64,30%. Из наведеног произилази да две тре-

ћине укупних обрадивих површина представљају изузетно вредан аграрни потенцијал.

Најзаступљеније је земљиште III бонитетне класе које чини површину од 10.280 ха и представља 31,43% површине укупног пољопривредног земљишта.

У погледу тенденције смањења разноликости биљних и животињских врста на територији града Смедерева, стање је као и у највећем делу Републике. Пољопривреда, као природна делатност и овде доводи до умањења и промена природних услова у локалном екосистему.

Основна хидрографска карактеристика града Смедерева је присуство две велике реке, Дунава и Велике Мораве. Дунав пролази током од 20 км, чинећи северну границу града, док Велика Морава представља источну границу Града. Хидрографски, највећим делом територија града припада сливу Велике Мораве. У алувијалним равнинама Мораве и Дунава воде има довољно, али је највећи проблем њен квалитет, а не квантитет.

Шуме на подручју Смедерева заузимају 3,6% од укупног расположивог земљишта, што је знатно мање у односу на Републику (26%).

Укупна површина под шумом и шумским земљиштем, износи 1.393 ха. Од тога, шуме у приватном власништву чине 1.008 ха (72,36%), а шуме у државном власништву се простиру на 385 ха (27,64%). Шуме подручја града Смедерева припадају подручју распрострањења климатогене шуме храста сладуна и цера.

СТАЊЕ И ТРЕНДОВИ У РУРАЛНИМ ПОДРУЧЈИМА

1.1.3. Демографске карактеристике и трендови

По последњем попису становништва из 2011. године, на подручју града живи 108.209 становника, од којих у самом граду живи 64.175 становника (59,30%), а у 27 сеоских насеља живи 44.034 становника (40,70%).

Смедерево је годинама под ударом миграционих кретања становништва, које се досељавало на ово подручје, првенствено због индустријализације и развоја привредне базе. Аутохтоно становништво (рођено у Смедереву) чини 55,98%, а досељено 44,02%.

Смедерево насељава 28 различитих етичких група, од којих су најзаступљенији Срби са 94,91%. Стопа природног прираштаја у Смедереву је негативна од 1998. године (РЗС).

Просечна старосна структура износи 40,91 годину, а у погледу полне структуре, 49,27% становника су мушког пола, а 50,73% чини женска популација.

У односу на укупно становништво, пољопривредно становништво чини 31,1%, а пољопривредно становништво са регистрованим газдинством чини 10,13%.

У погледу структуре заступљених делатности на територији Смедерева, пољопривредом се бави 19,69% укупног становништва (остале најзаступљеније гране привреде: прерађивачка индустрија 32,64%, трговина 10,48%, грађевинарство 5,32%).

Доходак који град Смедерево остварује од пољопривреде износи 45,90%.

1.1.4. Диверзификација руралне економије

Са становишта кретања основних индикатора тржишта рада може се констатовати да Смедерево има показатеље који су типични за централни део Републике.

Стопа незапослености износи 26,81%. По подацима РЗС за 2012. годину запослено је 21.077 лица, а по РЗС за 2013. годину број незапослених лица је 8.723.

У погледу образовне структуре, високо и више образовање поседује 11,65% становништва, средње 49,65%, основно 24,72%, без школске спреме и са непотпуним основним образовањем чини 13,98% становништва.

Привредна структура по секторима делатности и заступљености:

у прерађивачкој индустрији је 32,64% укупно запосленог становништва, у пољопривреди 19,69%, трговини 10,48%, у здравствено-социјалном сегменту 6,69%, у грађевинарству 5,32%, саобраћају 4,19%. Остале гране привреде су заступљене у мањем обиму.

Привреда се на подручју Смедерева се развија у више праваца; постојање Железаре и метало-прерађивачких капацитета условљава развој црне металургије и метало-прерађивачке индустрије, а са друге стране велики и неископишени потенцијали у пољопривреди чине основ да се много озбиљније приступи свим могућностима за бољи и ефикаснији развој пољопривреде.

1.1.5. Рурална инфраструктура

Подручје града Смедерева поседује разгранату и функционалну инфраструктуру, како на подручју града, тако и у сеоским насељима. По питању развоја саобраћаја, Смедерево поседује повољне услове готово у свим видовима саобраћаја.

Основу путне инфраструктуре града Смедерева чине регионални и локални путеви и деоница магистралног пута којима се одвија градски и приградски саобраћај.

Транзитни саобраћај се одвија пре свега ауто-путем Е-75, који пресеца територију града на северни и јужни део, магистралним путем М-24 и обилазницом.

Укупна дужина магистралних, регионалних и локалних путева на територији града Смедерева је 221 км. Град Смедерево карактерише развијена мрежа магистралних и регионалних путева и солидна мрежа локалних путева.

Може се констатовати да је Смедерево, захваљујући саобраћајном положају европски град, важан републички и регионални центар.

У погледу комуналне инфраструктуре: Смедерево има развијену водоводну мрежу у дужини од 300 км у граду и насељеним местима, на коју је прикључено укупно 70.000 становника (покривеност 63,74%). Годишња производња воде је 8,7 милиона м³ односно 271 л/с.

Канализациона мрежа је у дужини од 150 км и на њу је прикључено укупно 50.000 становника (покривеност 45,50%).

Електро инфраструктуру града Смедерева одликује релативно добра дистрибутивна мрежа, чији поједини делови захтевају реконструкцију и модернизацију. Снабдевање електричном енергијом подручја Смедерева врши се преко преносног система ЕПС-а далеководима од Ђердапских хидроелектрана и Костолачких термоелектрана.

На целокупној територији града Смедерева у употреби је расположива фиксна и мобилна телефонија и омогућен је интернет приступ. Регистровано је 35.064 телефонских претплатника (РЗС).

Град Смедерево има изражен проблем одлагања комуналног отпада. Од укупне површине града, 92% није покривено организованим третманом комуналног отпада, односно 38,52% од укупног становништва није обухваћено организованим одлагањем отпада. Одлагање отпада у Сме-

дереву се тренутно врши на градској депонији и делом у рециклажном центру градског ЈКП. Евидентно је и постојање великог броја дивљих депонија - локалних сметлишта, поготову у сеоским насељима, јер рурално подручје није обухваћено организованим сакупљањем отпада. У циљу отклањања уочених недостатака донет је Локални план управљања комуналним отпадом на територији града Смедерева којим су дата решења овог проблема, пре свега изградњом регионалне депоније у Јелен Долу, поспешивањем рада постојећих капацитета, увођењем примарне селекције отпада, повезивањем са другим локалним плановима градова и општина и др.

Највећи проблем у решавању питања управљања отпадом су значајна финансијска средства која локална самоуправа није у могућности да самостално обезбеди.

АНАЛИЗА СТАЊА У СЕКТОРУ ПОЉОПРИВРЕДЕ

1.1.6. Стање пољопривредних ресурса

Град Смедерево располаже значајним пољопривредним ресурсима и потенцијалима који могу омогућити успешан развој пољопривреде на овом подручју. Пољопривредне производње које су најзаступљеније на овом подручју :

-ратарска производња и то, производња кукуруза на 8.340 ха, пшенице на површини од 7.202 ха, јечам на 1.016 ха.

-воћарско-виноградарска производња коју чине стални засади под воћњацима 4.412 ха и виногради 381 ха.

Одласком ПГ Годомин-а у стечај, град Смедерево је изгубио прерадне капацитете: за дораду семенског материјала, прераду грожђа и производњу вина - 2 подрума.

Након тога, због проблема пласмана сировине - грожђа, приватни сектор је искрчио значајне површине под виноградима, пре свега "смедеревке" која је била основ за прераду вина.

Последњих неколико, изразито тешких година за пољопривреду, онемогућиле су пољопривредног произвођача да адекватно улаже у пољопривреду. Ниска цена и отежан пласман пољопривредних производа, као и висока цена инпута у пољопривреди довели су пољопривредну производњу на низак ниво продуктивности и економске исплативости.

Изузетак чине пољопривредна газдинстава (мање од 25% од укупног броја газдинстава) која се интензивно баве пољопривредном производњом, која су извршила укрупњавање својих површина и која имају могућност за даљи развој и напредовање.

На подручју Смедерева, уочен је и тренд смањења сточног фонда и обима ратарске производње, тако да су евентуални вишкови ових производа потпуно неизвесни.

По попису из 2012. године (РЗС):

Укупно коришћено пољопривредно земљиште обухвата 26.560 ха.

О тога су: оранице и баште 20.514 ха, (жита 16.747 ха, махунарке 26 ха, индустријско биље 793 ха, поврће 446 ха, крмно биље 2.035 ха);

стални засади: воћњаци 4.412 ха, виногради 381 ха; сточарство-сточни фонд - број грла: говеда 3.952, свиње 40.937, овце 9.777, козе 2.167, коњи 79, кокоши 269.124, ћурке 1.963, патке 2.843, гуске 815, остала живина 1.529, кошнице пчела 5.324;

механизација: трактори -једноосовински 1.586, двоосовински 5.286, комбајни 277;

прикључне машине: берачи кукуруза 371, плугови 4.066, тањираче 3.114, дрљаче 2.537, сетво-спремачи 480, ротофрезе 284, растурачи минералног ђубрива 1.150, растурачи стајњака 52, сејалице 1.007, прскалице 1.529, приколице 4.125, косилице 1.032;

опрема и објекти:

објекти за смештај стоке на газдинству: за говеда 2.395, свиња 5.563, кокошка носиља 2.994, са смештј остале стоке 1.141;

објекти за смештај пољопривредних производа на газдинству: кошеви за кукуруз 4.580, амбари 1.975, силоси 25; сушаре и објекти за силажу на газдинству: сушаре 7, објекти за силажу 202;

објекти за смештај пољопривредних машина и опреме 2.914; број хладњача на газдинству: 295;

стакленици на газдинству 20, пластеници на газдинству 776;

годишње радне јединице ангажоване радне снаге у пољопривреди 7.159.

1.1.6.1 Земљиште

Укупно коришћено пољопривредно земљиште 26.560 ха и користи 7.107 газдинстава.

Територија града Смедерева има 30 катастарских општина и располаже са укупно 33.452 ха 50 ари 44 м² пољопривредног земљишта. Просечна величина поседа је 4,16 ха, а просечна величина парцеле је 0,34 ха (подаци РГЗ-Катастар за 2014. годину).

Комасација пољопривредног земљишта спроведена је ранијих година у три катастарске општине и то: Сараорци, Лугавчина и Липе. У КО Осипаоница комасација је завршена само на 700 ха, а преостале површине се планирају у наредном периоду када се за то обезбеде потребна новчана средства. На комасираном делу површина, каналска мрежа за наводњавање и одводњавање је изграђена, међутим, због неадекватног одржавања функционисање исте је отежано. Овај проблем је нарочито изражен у периодима високог нивоа подземних вода и велике количине атмосферских падавина, тако да су велике површине пољопривредног земљишта у тим периодима поплаване. Низводно поред корита реке Језаве и Мораве пошто је изграђен канал за отпадне воде Железара - Смедерево, пресечени су природни токови вода Бадрике па у доњем току често настају велике поплаве јер вишак воде не може да отиче преко овог канала чиме је угрожено више од 6.000 ха пољопривредног земљишта.

Наводњавано земљиште према категоријама коришћења у пољопривредној производњи има 671 ПГ и то укупно 710 ха, од тога: ораница и башта 563 ха, воћњака 142 ха, винограда 4 ха. Наводњаване површине ораница и башта према врстама усева: жита и кукуруз за силажу 197 ха, поврће, бостан и јагоде 337 ха, остали усеви на ораницама и баштама 29 ха.

Начини наводњавања: површинско 47,1%, орошавањем 13%, кап по кап 39,80%.

Главни извори воде занаводњавање су: подземне воде на газдинству 69,7%, површинске воде на газдинству 4,7%, површинске воде ван газдинства 12,8%, вода из водовода 7,4%, остали извори 5,4%.

Одводњавање земљишта: каналска мрежа - изграђена је на површини од 8,7 ха од тога је у функцији 4,5 ха и цевна дренажа - изграђена на 600 ха, али није у функцији.

Укупно пољопривредно земљиште у државној својини на територији ЈЛС Смедерево износи 2.554,83 ха, од чега се издаје у закуп 1.202,16 ха.

1.1.6.2. Вишегодишњи засади

Воћарско-виноградарска производња је од посебног значаја за подручје града Смедерева.

Због благе континенталне климе, Смедеревски регион има повољне услове за успешно гајење готово свих воћних врста и винове лозе. У структури површина вишегодишњих засада поред винограда, најзаступљенија воћна врста је јабука, затим бресква, шљива, вишња, кајсија, крушка, јагода, трешња, купина, орах, дуња, мушмула, лешник, бадем и остало. Сталне засаде чине: воћњаци на 4.412 ха и виноградима на 381 ха.

Укупне површине под воћним врстама 4.412 ха чине: јабука 1.340 ха, крушка 87 ха, бресква 1.961 ха, кајсија 234 ха, вишња 183 ха, шљива 333 ха, орах 26 ха, лешник 10 ха, остало 212 ха.

1.1.6.3. Сточни фонд

Сточни фонд на подручју Смедерева бележи свој пад, како по броју грла, тако и у погледу продуктивности. У пределима где је доминантно сточарство, пратећа пољопривредна производња је ратарска и производња индустријског биља.

Ливаде и пашњаци заузимају површину од 1.077 ха односно 4,05% коришћеног пољопривредног земљишта.

Сточно крмно биље (луцерка, сточна репа, сточни грашак, детелина, кукуруз за силажу и др.) се гаје на 2.035 хектара (7,66%), од тога најзаступљеније су површине под луцерком 1.189 ха (4,47%) и детелином 750 ха односно (2,82%) од укупног коришћеног пољопривредног земљишта.

Производна оријентација у сточарству на подручју Смедерева се базира пре свега на производњи млека, јаја и меса. Може се констатовати да у овој производњи нема значајнијих тржних вишкова.

1.1.6.4. Механизација, опрема и објекти

Агротехничка опремљеност пољопривредних газдинстава није на завидном нивоу у погледу постојеће механизације која је стара и дотрајала. Незавидна економска ситуација пољопривреди онемогућава произвођача да улаже и обнавља механизацију сходно потребама.

(РЗС) Подаци - попис пољопривреде 2012. године:

механизација: трактори - једноосовински 1.586, двоосовински 5.286, комбајни 277;

прикључне машине: берачи кукуруза 371, плугови 4.066, тањираче 3.114, дрљаче 2.537, сетво-спремачи 480, ротофрезе 284, растурачи минералног ђубрива 1.150, растурачи стајњака 52, сејалице 1.007, прскалице 1.529, приколице 4.125, косилице 1.032;

опрема и објекти:

објекти за смештај стоке на газдинству: за говеда 2.395, свиње 5.563, кокошке носиље 2.994, за смештај остале стоке 1.141;

објекти за смештај пољопривредних производа на газдинству: кошеви за кукуруз 4.580, амбари 1.975, силоси 25; сушаре и објекти за силажу на газдинству: сушаре 7, објекти за силажу 202;

објекти за смештај пољопривредних машина и опреме 2.914; број хладњача на газдинству: 295;

стакленици на газдинству 20, пластеници на газдинству 776;

Код газдинстава која се интензивно баве пољопривредном производњом, ситуација је другачија, односно у коришћењу је новија механизација, опрема и објекти.

1.1.6.5. Радна снага

У односу на укупно становништво, пољопривредно становништво чини 31,1%, а пољопривредно становништво са регистрованим газдинством чини 10,13%.

Број чланова газдинстава и стално запослених на газдинству 16.054 од тога жене 6.604, мушкарци 9.450.

Број носилаца газдинстава 6.964 од тога мушкараца 6.179, жена 785.

По питању процене старосне и образовне структуре пољопривредне радне снаге ситуација није охрабрујућа. Евидентно је значајније смањење руралног становништва у односу на градско, првенствено због миграција и одласка младих са села. Старосна структура није задовољавајућа, као ни образовна структура пољопривредне радне снаге, од које се не може очекивати одговарајућа примена науке и технологије у пољопривреди.

1.1.6.6. Структура пољопривредних газдинстава

Од укупног броја домаћинстава на територији ЈЛС Смедерево 34.909, број пољопривредних газдинстава износи 7.107, што чини 20,35%.

Газдинства према величини коришћеног пољопривредног земљишта:

укупно пољопривредних газдинстава 7.107 и коришћеног пољопривредног земљишта 26.560 ха;

не поседује земљиште - 230 ПГ, поседује мање од 1 ха - 1.930 ПГ (укупно 1.029 ха);

поседује 1-2 ха - 1.343 ПГ (укупно 2.009 ха), поседује 2-5 ха - 2.215 ПГ (укупно 7.309 ха), поседује 5-10 ха - 994 ПГ (укупно 6.847 ха);

Број газдинстава која поседују условна грла стоке:

916 ПГ поседују целокупан број грла говеда 3.952 (највећи број ПГ 469 поседује 1-2 грла);

4.024 ПГ поседују целокупно стадо свиња 40.937 (највећи број ПГ 1.709 поседује 3-9 грла);

1.021 ПГ поседују целокупно стадо оваца 9.777 (највећи број ПГ 586 поседује 3-9 грла)

4.185 ПГ поседују целокупно јато живине 276.274 грла (највећи број ПГ 3.499 поседује 1-49 грла односно укупно 65.536 грла живине).

1.1.6.7. Производња пољопривредних производа

На подручју Смедерева су заступљени сви видови пољопривредне производње. Не може се тачно направити јасна граница о процентуалној заступљености, јер је најчешће у пољопривредним газдинствима заступљено истовремено више пољопривредних производњи односно произвођачи се интензивно баве једном производњом, а уз то се делимично баве и другим производњама како би заокружили и учинили исплативијим цео производни циклус. Овај начин рада је евидентан и типичан за смедеревско село.

Од укупног броја ПГ 7.105, евидентирано је 5.708 ПГ којима је доминантна производња на ораницама и то на 20.514 ха, 2.912 ПГ поседују сталне заседе у воћарству на укупној површини од 4.412 ха. То говори о најзаступљенијој ратарској производњи на овом подручју пре свега производњи пшенице и кукуруза где се остварује робна производња. Насупрот овој производњи, евидентни тржни

вишкови и остварење профита се исказују у воћарско-виноградарској производњи, иако је ова производња, у погледу обрадивих површина значајно мање заступљена.

Остварени обим производње најзначајнијих пољопривредних производа са становишта ЈЛС Попис 2012. РЗС:

пшеница 16.812 т, кукуруз 34.005 т, шећерна репа 560 т, сунцокрет 165 т, пасуљ 246 т, кромпир 3.697 т, детелина 506 т, луцерка 459 т, виногради 3.743 т, у воћарству: јабука 15.686 т, бресква 17.649 т, кајсија 2.106 т, шљива 2.767 т, вишња 1.830 ти др.

У сточарској производњи најзначајнија је производња млека која износи око 12.000 л сировог млека на дан. Производња меса и јаја је од локалног значаја, јер се не исказују значајнији тржни вишкови.

Природни услови за развој интегралне и органске производње постоје на подручју Смедерева, али нема евидентираних произвођача сертификованих органских пољопривредних производа.

На територији ЈЛС одржавана су саветовања на тему органске производње и Фонд за развој пољопривреде града Смедерева је имао у програмској понуди за 2014. годину субвенције за увођење стандарда квалитета и сертификацију у пољопривредној производњи. Међутим и поред тога, за сада нема озбиљнијег интересовања за овај вид производње.

1.1.6.8. Земљорадничке задруге и удружења пољопривредника

Од некадашњих 13 пољопривредних задруга у друштвеној својини, на територији Смедерева активно функционише 6 земљорадничких задруга. Претежна област делатности задруга: ратарска, сточарска, повртарска и воћарска производња, односно пре свега трговина инпутима у пољопривреди неопходних за ове производње, откуп тржних вишкова, жита, воћа итд..

На територији Смедерева функционишу 4 Удружења пољопривредних произвођача, од чега су 2 сточарска удружења, удружење воћара и виноградача и удружење пчелара.

Недостатак довољног удруживања и повезаности у пољопривреди се негативно одражава на стање у пољопривреди у смислу отежаног функционисања. Ово се првенствено односи на набавку инпута у пољопривреди и пламану пољопривредних производа.

1.1.6.9. Трансфер знања и информација

Систем преноса знања и информација постоји, али све теже налази праву примену у пракси због евидентног недостатка средстава. Подручје Смедерева покрива ПССС у Коларима преко које се организују и реализују различити видови обука и саветовања пољопривредних произвођача у области пољопривредне производње, заштите и одржања природних ресурса и многих других питања од руралног значаја. У том смислу, од значаја је и надлежно Одељење Градске управе Смедерево, односно Одсек за пољопривреду и Фонд за развој пољопривреде града Смедерева, који чине спрегу између произвођача, пољопривредних задруга и удружења, подручне пољопривредне службе и надлежног Министарства и који својим мерама и активностима активно учествују у развоју пољопривреде на територији града Смедерева.

1.2. Врсте (структура) мера и планирани износи**Табеларни приказ планираних мера у програму****Табела 1.2.1. Планиране мере директних плаћања у ЈЛС Смедерево**

Редни број	Назив мере	Шифра мере	Планирани буџет за меру (укупан износ по мери у РСД)	Износ подстицаја по јединици мере (апсолутни износ у РСД)	Износ подстицаја по кориснику(%) (нпр. 30%, 50%, 80%)	Максимални износ подршке по кориснику (ако је дефинисан) (РСД)
1.	РЕГРЕСИ	100.1	5.000.000,00		40%	50.000,00
2.	КРЕДИТНА ПОДРШКА	100.2	3.000.000,00		80%	
3.						
4.						
<i>n+1...</i>						
	УКУПНО		8.000.000,00			

Табела 1.2.2. Планиране мере политике руралног развоја у ЈЛС Смедерево

Редни број	Назив мере	Шифра мере	Планирани буџет за меру (укупан износ по мери у РСД)	Износ подстицаја по јединици мере (апсолутни износ у РСД)	Износ подстицаја по кориснику(%) (нпр. 30%, 50%, 80%)	Максимални износ подршке по кориснику (ако је дефинисан) (РСД)
1.	Инвестиције у физичка средства пољопривредних газдинстава	101.	7.300.000,00		40%	100.000,00
2.	Обнављање пољ. производног потенцијала нарушеног елемент. непогод.	104.	5.000.000,00	33.200,00	100%	
3.	трансфер знања и развој саветодавства	305	2.500.000,00		100%	
4.						
<i>n+1...</i>						
	УКУПНО		14.800.000,00			

Табела 1.2.3. Планиране остале мере (посебни подстицаји у складу са Законом о подстицајима у пољопривреди и руралном развоју)

У ЈЛС Смедерево за 2015. годину нису планиране остале мере - посебни подстицаји.

Табеларни приказ планираних финансијских средстава у ЈЛС**Табела 1.2.4. Финансијски оквир програма**

Буџет	Вредност у РСД	Учешће у %
Учешће буџета Програма мера подршке за спровођење пољопривредне политике и политике руралног развоја у укупном буџету АП/ЈЛС	-	0,76
Укупан износ буџета за реализацију Програма мера подршке за спровођење пољопривредне политике и политике руралног развоја	22.800.000,00	-
Буџет за мере директних плаћања	8.000.000,00	0,26
Буџет за подршку мерама руралног развоја	14.800.000,00	0,49
Буџет за остале мере	-	-

1.3. Циљна група и значај промене која се очекује за кориснике након примене Програма Циљна група потенцијалних корисника мера подршке су регистровани пољопривредни произвођачи, задруге, удружења, сеоске месне заједнице и остала правна лица регистрованих делатности у пољопривреди. На основу досадашњих показатеља, очекује се значајно интересовање за коришћење мера подршке Програма на територији ЈЛС. Избор мера је утврђен у складу са потребама подручја на коме се Програм реализује. Реализација мера представља значајну подршку и материјалну помоћ произвођачима, као и стварање основа за што већи број регистрованих газдинстава, за уређеније и организовање пословања и живот у руралном подручју. Сам начин остваривања права на подстицаје у ЈЛС подразумева и условљава предходна улагања у развој пољопривреде и ефикаснију продуктивност, на основу чега се и остварује утврђени износ повраћаја средстава. Произвођачи се стимулишу мерама подршке на рад, развој пољопривредне производње и улагања, јер је то једини начин на основу чега могу очекивати и остварити своја права утврђена Програмом.

1.4. Информисање корисника о могућностима које Програм пружа

Информисање потенцијалних корисника о донетом Програму мера подршке, начину и условима за подношење захтева за добијање средстава, врши се путем обавештавања преко месних канцеларија Градске управе Смедерево, преко подручне пољопривредне стручне службе, путем трибина и локалних средстава информисања - новина, телевизије, радија.

1.5. Мониторинг и евалуација/надзор реализације Програма

При изради сваког новог Програма мера се предходно изврши анализа искоришћених средстава у предходном периоду и постигнути ефекти на терену од примене појединачне мере. Мере за које није постојало интересовање или немају ефекат примене у пољопривредној пракси на подручју Смедерева се не обухватају програмом. У складу са предвиђеним средствима за реализацију програма врши се избор оних мера које задовољавају потребе, како моравског подручја, где преовладава ратарско- сточарска и повртарска

пољопривредна производња, /набавка грла, вештачко осемењавање, опрема за пластенике, наводњавање и сл./ тако и шумадијског подручја где се произвођачи баве првенствено воћарско-виноградарском производњом /користе средства за осигурање усева, опрему за наводњавање итд./ или мере директних плаћања, за које су пољопривредни произвођачи посебно заинтересовани. Прати се ефективност примењених мера и од тога зависи њихова будућа примена. Систем прописаних услова, документације и одобравања средстава је утврђен и примењује се у потпуности, као и систем надзора и контроле одобрених средстава који се врши у складу са проценама, на терену, путем добијања информација са терена и сл., тако да све то укупно резултира строго наменским коришћењем средстава, што је и крајњи циљ Програма мера.

Поглавље 2: Преглед мера

Планиране мере у Програму ЈЛС Смедерево усклађене су са Законом о подстицајима у пољопривреди и руралном развоју („Службени гласник РС“ бр.10/13 и 142/14).

2.1 Преглед мера директних плаћања у ЈЛС Смедерево:

100.	ДИРЕКТНА ПЛАЋАЊА
	РЕГРЕСИ
100.1.1	Регрес за премију осигурања за усеве, плодове, вишегодишње засаде, расаднике и животиње
100.1.2	Регрес за репродуктивни материјал (вештачко осемењавање)
	КРЕДИТНА ПОДРШКА
100.2.1	Суфинансирање камата за пољопривредне кредите

2.2. Преглед мера подршке руралном развоју у ЈЛС Смедерево:

А. ПОДСТИЦАЈИ ЗА ИНВЕСТИЦИЈЕ У ПОЉОПРИВРЕДИ ЗА УНАПРЕЂЕЊЕ КОНКУРЕНТНОСТИ И ДОСТИЗАЊЕ СТАНДАРДА КВАЛИТЕТА		
	Шифра мере	Мера подршке / инвестиција
Мера	101	Инвестиције у физичка средства пољопривредних газдинстава
	Шифра инвестиције	Листа потенцијалних инвестиција у оквиру мере
Сектор Млеко	101.1.1.	Набавка квалитетних приплодних јуница млечних раса или сименталског говечета
Сектор Месо	101.2.1.	Набавка квалитетних говеда, оваца, коза и свиња товних раса

Сектор Воће, грожђе, поврће (укључујући печурке) и цвеће	101.3.3.	Набавка механизације и опреме за сетву, садњу, заштиту биља и наводњавање/ одводњавање за воћарску и виноградарску производњу, производњу садног материјала и повртарску производњу (укључујући и производњу расада и цвећарство) на отвореном пољу; набавка механизације за воћарско-виноградарску производњу (набавка прецизних машина за сетву, машина за расађивање расада, висококвалитетних прскалица или атомизера за заштиту од болести, корова и штеточина; набавка система са микропрскалицама за заштиту воћњака, винограда и расадника од измрзавања; набавка противградних мрежа и пратеће опреме; набавка система кап по кап; набавка пластичних фолија, агротекстила и прскалица за наводњавање)
	101.3.4.	Изградња стакленика и набавка опреме и/или материјала за повртарску производњу и производњу јагодастог воћа, као и расадничарску производњу и цвећарство у заштићеном и полузаштићеном простору (набавка конструкција за пластенике и стакленике, високо квалитетних вишегодишњих, вишеслојних фолија за пластенике, система за загревање пластеника, система за вештачко осветљавање, система за наводњавање/ одводњавање и ђубрење водотопивим ђубривима и столова за производњу расада) за пластенике и стакленике
Сектор Пчеларство	101.5.2.	Набавка опреме за пчеларство
Мера	104	Обнављање пољопривредног производног потенцијала нарушеног елементарним непогодама и катастрофалним догађајима и увођење одговарајућих превентивних активности
	104.1.	Улагање у заштиту од елементарних непогода, неповољних климатских прилика и катастрофалних догађаја
В. ПОДСТИЦАЈИ ЗА УНАПРЕЂЕЊЕ РУРАЛНЕ ЕКОНОМИЈЕ		
	Шифра мере	Мера подршке / инвестиција
Мера	305	Трансфер знања и развој саветодавства - Унапређење обука у области пољопривреде и руралног развоја
	Шифра инвестиције	Листа потенцијалних инвестиција у оквиру мере
	305.1.	Стручно оспособљавање и активности стицања вештина и показне активности
	305.2.	Информативне активности: сајмови, изложбе, манифестације, студијска путовања

3. Опис мера

Мере подршке :100. ДИРЕКТНА ПЛАЋАЊА

3.1. Назив мере : РЕГРЕСИ

Шифра мере : 100.1

3.1.1. Образложење

За ове мере постоји посебна заинтересованост на руралном подручју града Смедерева. Подједнако је интересантна у свим секторима пољопривредне производње. У предходној, 2014. години у оквиру ове Мере, инвестицију 100.1.1. Регрес за премију осигурања за усеве, плодове, вишегодишње засаде, расаднике и животиње искористило је 93 регистрованих пољопривредних газдинстава у укупном износу од 3,2 милиона динара. Субвенционисање осигурања у воћарству је било заступљено са 71,3%, док је у ратарско-повртарској производњи учешће субвенционирања било 28,7%.

Када је реч о овој мери, може сезакључити да су за ову меру заинтересовани пре свега произвођачи који се баве интензивном пољопривредном производњом, на већим површинама које захтевају већа улагања, али од којих произвођачи остварују вишу добит, па због свих тих разлога и врше осигурање.

Разлози за издвајање средства за ове намене су у чињеници да је пољопривредна делатност на подручју Смедерева веома подложна утицају временских непогода (град, суша, поплаве) од којих се не може заштитити или не постоји економска исплативост успостављања ефикасне заштите. Овом мером се врши подстицај пољопривредних произвођача да осигурају своја пољопривредна добра, чиме се обезбеђује стабилност доходка и смањење ризика у пољопривредној производњи, смањивање дугорочно негативних последица штета проузрокованих природним непогодама и другим ванредним догађајима.

Када је реч о другој инвестицији у оквиру ове Мере, 100.1.2 - Регрес за репродуктивни материјал (вештачко

осемењавање), у предходној години је користило 285 регистрованих пољопривредних газдинстава. За ову инвестицију је утрошено у предходној години цца 2 милиона динара и извршено је осемењавање 975 крава и јуница. Ова мера је значајна са становишта развоја и унапређења сточарства на подручју града Смедерева, првенствено развоја говедарства, обзиром да званични показатељи показују смањење броја говеда за ово подручје.

Поред ових квантитативних показатеља, значајни су и квалитативни показатељи да се овом мером постиже побољшање расног састава говеда, а тиме и већа продуктивност у производњи млека и меса. На овај начин, пољопривредна газдинства су мотивисана да сачувају грла у производном запату и увећавају њихов број. Ова активност се реализује у сарадњи саветеринарским станицама или привредним субјектима које су регистроване за пружање услуга вештачког осемењавања на територији града. Поред тога, послове селекције у говедарству (матичење говеда) за подручје Смедерева врши ПЗ Пландиште из Велике Планае.

Ова Мера је у складу са националном и локалном аграрном политиком, односно Стратегијом пољопривреде и руралног развоја Републике Србије 2014.-2024. године.

3.1.2. Циљеви мере

Мера представља пре свега подршку развоју и продуктивности целокупној пољопривредној производњи на територији града Смедерева. Представља подстрек произвођачима за интезивну производњу. Циљеви мере су обезбеђивање средстава, стабилизација доходака у пољопривреди, побољшање расног састава у сточарству, постизање веће продуктивности у производњи. Овом мером се постижу већа улагања у пољопривреду, чиме се постиже и већа добит, која је крајњи циљ пољопривредних произвођача. Ова мера и ниво њеног спровођења дефинитивно представља објективну слику учешћа интензивне и организоване производње која није у обиму у којем би требала да буде. Све већа заинтересованост произвођача за ову Меру, иде у прилог очекивању да долази до позитивних помака и напретка у развоју пољопривреде.

3.1.3. Веза са мерама Националног програма за рурални развој Републике Србије (НППР)

Није примењиво обзиром да Национални програм за рурални развој Републике Србије (НППР) није усвојен.

3.1.4. Крајњи корисници

Крајњи корисници мере су физичка лица - носиоци регистрованог пољопривредног газдинства.

3.1.5. Економска одрживост

Подносилац захтева за средства по овој мери нема обавезу достављања бизнис плана или пројекат о економској одрживости улагања.

3.1.6. Општи критеријуми за кориснике

Општи услови које корисници треба да испуне да би могли да користе финансијска средствапредвиђена овом мером су :

-да су пољопривредна газдинства (физичка и правна лица) уписана у Регистар пољопривредних газдинстава са активним статусом,

-да су пребивалиште (или седиште правног лица) и пољопривредна производњаподносиоца захтева на територији града Смедерева и

-да подносилац захтева и чланови његовог газдинства немају неизмирених обавеза према Фонду за развој пољопривреде града Смедерева на дан подношења захтева.

-потписана изјава да не постоји захтев за исто улагање у другим јавним фондовима.

3.1.7. Специфични критеријуми

Нема специфичних критеријума. За реализацију ове мере корисник је у обавези да испуни само опште критеријуме.

3.1.8. Листа инвестиција у оквиру мере

Шифра инвестиције	Назив инвестиције	Износ
100.1.1.	Регрес за премију осигурања за усеве, плодове,вишегодишње засаде, расаднике и животиње	3.000.000,00
100.1.2.	Регрес за репродуктивни материјал(вештачко осемењавање)	2.000.000,00

3.1.9. Критеријуми селекције

Није предвиђено рангирање, односно селекција корисника. Захтеви се решавају по редоследу пријема потпуних захтева, до утрошка средстава.

3.1.10. Интензитет помоћи

Минимални и максимални апсолутни износи који ће бити подржани путем Мере:

-за инвестицију субвенционирање осигурања, исплаћује се минимално 2.000,00 динара по газдинству, а могуће је остварити до 40% од висине премије осигурања, односно максимално до 50.000,00 динара по газдинству.

-за инвестицију вештачко осемењавање, исплаћује се минимално 2.000,00 динара по приплодном грлу, а максимално је могуће остварити 50.000,00 динара по газдинству за осемењавање 25 грла;

3.1.11. Индикатори/показатељи

Редни број	Назив показатеља
1.	број газдинстава-подносилаца захтева
2.	површине под осигураним усевиима и засадима у ха
3.	врста културе која се осигурава
4.	број осигураних животиња
5.	број осемењених грла у текућој години

3.1.12. Административна процедура

Реализацију ове Мере спроводи Фонд за развој пољопривреде града Смедерева, путем обавештавања и позива пољопривредним газдинствима преко сеоских месних канцеларија, јавним оглашавањем, путем веб стране града Смедерева и др. Крајњи рок за подношење захтева је 15.12.2015. године, односно до утрошка средстава. Прихваћиви су само докази о предметним улагањима пољопривреде града Смедерева и др.

вредних произвођача из текуће године, за конкурисање по донетом Програму мера из текуће године. Пријем захтева и документације и административну проверу документације врши техничко лице Фонда. Захтеви по овој мери се решавају по систему прво пристиглих захтева (first come first served). Техничку, стручну и административну помоћ Фонду обезбеђују надлежна Одељења Градске управе: Одељење за привреду, лер и јавне набавке - Одсек за пољопривреду и Одељење за финансије и локалну пореску администрацију.

Пријему захтева предходи спровођење целокупне процедуре и то:

- уважање Програма Мера на Градском већу;
- добивање сагласности на Програм мера надлежног Министарства;

- доношење Програма мера у Скупштини Града - од стране оснивача Фонда;

- доношења Одлуке на Управном одбору Фонда којом се прецизира и дефинише Мера из донетог Програма (у погледу услова за коришћење конкретне мере, износа и потребне документације која се подноси уз захтев);

- добивања сагласности извршиоца буџета - градоначелника на донету Одлуку УО Фонда за реализацију мере.

Након наведене процедуре може се отпочети са пријемом захтева и документације за предметну Меру. Пристигли захтевима документацијом се хронолошки разврставају и разматрају и приступа се њиховом решавању. Цео поступак пролази кроз неколико нивоа провера, како би се избегли било какви могући превиди и како би се поступак реализације одвијао у потпуности у складу са прописаним условима и утврђеним критеријумима.

3.2. Назив мере :КРЕДИТНА ПОДРШКА

Шифра мере : 100.2

3.2.1. Образложење

Кредитна подршка представља врсту подстицаја којом се пољопривредним газдинствима омогућава лакши приступ коришћења кредита код пословних банака и на тај начин се остварују повољнији економски услови за унапређење активности за започињање, одржавање и унапређење пољопривредне производње.

Краткорочно и дугорочно кредитирање пољопривредне производње спроводиће се субвенционисањем камата за пољопривредне кредите који се користе у циљу развоја сточарства, ратарства, повртарства, воћарства и виноградарства. Ова Мера се спроводи дужи низ година, а од 2010. године искључиво преко пословних банака. Фонд за развој пољопривреде сваке године закључује Споразум о пословној сарадњи са банком, која достави најповољнију понуду за краткорочно и дугорочно кредитирање у пољопривреди. За ову меру постоји изражено интересовање пољопривредних произвођача. Банка у складу са својом пословном политиком прописује потребну документацију и обезбеђење-коллатерале.

Фонд за развој пољопривреде града Смедерева врши субвенционирање камата у складу са Споразумом о пословној сарадњи са Банком. По краткорочним кредитима након повраћаја кредита и измирења свих обавеза Фонд извршава уплату субвенционираних дела Банци по достављеном обрачуну, а по дугорочним кредитима уплата субвенционираних дела камата се врши по доспелости рата, углавном два пута годишње са доспећем обавеза 30.06. и 31.12. у текућој

години. Како је Фонд ранијих година учествовао и са сопственим средствима у кредитирању, по том основу ће имати повраћај значајних средстава од банака која ће користити за реализацију осталих Мера.

Ова Мера је у складу са националном и локалном аграрном политиком, односно Стратегијом пољопривреде и руралног развоја Републике Србије 2014.-2024.године.

3.1.2. Циљеви мере

Мера представља подршку развоју целокупној пољопривредној производњи на територији града Смедерева. Представља значајну материјалну подршку, јер субвенционисане износ уговорене камате преко 5%. Посебно је изражен економски и социјални ефекат, јер се овом мером значајно појефтиније улагање у пољопривредну производњу и чини је економски исплативијом.

Крајњи циљ реализације ове мере је побољшање структуре газдинства, унапређење пласмана, модернизација производње и унапређење конкурентности.

3.2.3. Веза са мерама Националног програма за рурални развој Републике Србије (НППР)

Није примењиво обзиром да Национални програм за рурални развој Републике Србије (НППР) није усвојен.

3.2.4. Крајњи корисници

Крајњи корисници мере су:

- физичка лица - носиоци регистрованих пољопривредних газдинстава,

- правно лице или предузетник уписан у Регистар пољопривредних газдинстава.

3.2.5. Економска одрживост

Износ кредита који ће бити одобрен, доказивање економске одрживости кроз одређену форму бизнис плана или пројекта, контрола наменског коришћења средстава кредита и др. су утврђене пословном политиком банке које одобравају кредите.

Избор пословне банке са најповољнијим условима кредитирања извршиће се путем

јавног позива. Локална самоуправа дефинише износе, рокове и намену коришћења кредитних линија и даје сагласност за одобравање кредита за сваког корисника појединачно.

3.2.6. Општи критеријуми за кориснике

Општи услови које корисници треба да испуне да би могли да користе финансијска средства предвиђена овом мером за субвенционирање каматесу:

- да су пољопривредна газдинства (физичка и правна лица) уписана у Регистар пољопривредних газдинстава са активним статусом,

- да су пребивалиште (или седиште правног лица) и пољопривредна производња односно захтева на територији града Смедерева и

- да подносилац захтева и чланови његовог газдинства немају неизмирених обавеза према Фонду за развој пољопривреде града Смедерева на дан подношења захтева.

- потписана изјава да не постоји захтев за исто улагање у другим јавним фондовима.

У случају да неки од ових услова није испуњен, Фонд за развој пољопривреде града Смедерева неће дати тражену сагласност банци и кредит неће бити одобрен.

3.2.7. Специфични критеријуми

Нема специфичних критеријума.

3.2.8. Листа инвестиција у оквиру мере

Шифра инвестиције	Назив инвестиције	Износ
100.2.1.	суфинансирање камата за пољопривредне кредите	3.000.000,00

3.2.9. Критеријуми селекције

Није предвиђено рангирање односно селекција корисника од стране ЈЛС.

Посебне критеријуме и услове утврђује пословна банка која одобрава кредитна средства до утрошка оквира предвиђених средстава.

3.2.10. Интензитет помоћи

Субвенционисање камата се врши регистрованим пољопривредним произвођачима за утврђени износ камате преко 5%, односно интензитет помоћи је до 80% од укупне ефективне каматне стопе. Обавезе корисника кредита су накнаде и трошкови у току одобравања и реализације кредита, а суфинансира се ефективна каматна стопа. Ефективна каматна стопа мора бити фиксна током периода отплате кредита.

3.2.11. Индикатори/показатељи

Редни број	Назив показатеља
1.	укупан износ ангажованих средстава пословне банке
2.	број корисника кредита са суфинансираном каматом
3.	укупан износ исплаћених субвенционираних камата у текућој години

3.2.12. Административна процедура

Реализацију ове мере спроводи пословна банка, Фонд за развој пољопривреде града Смедерева и Одељење за финансије и локалну пореску администрацију Градске управе Смедерево. Све обавезе за суфинансирање камата у 2015. години се врше по основу раније уговорених обавеза. Управни Одбор Фонда за развој пољопривреде града Смедерева извршиће избор пословне банке години са најповољнијим условима путем јавног позива и закључиће се уговор са изабраном банком. Након закључења уговора са банком, расписује се јавни позив за подношење захтева за одобрење кредита корисницима. Краткорочни и дугорочни кредити са каматом која се субвенциониса одобраваће се за реализацију текућих сезонских активности у пољопривреди, односно за набавку репроматеријала (семенска роба, расад, садни материјал, ђубриво, гориво, средства за заштиту биља, сточна храна и друго), набавку приплодних грла, грла за тов, ројева и магица пчела, набавку нове механизације за пољопривредну производњу, набавку опреме за прераду, чување и пласман пољопривредних производа.

Кредит се реализује плаћањем по профактури или на основу купопродајног уговора.

Кредитне линије ће се одобравати до утрошка расположивих средстава, а најкасније до 15.12.2015. године.

Проверу и спречавање двоструког финансирања је могуће извршити преко пословних банака које одобравају кредите у пољопривреди. Одобравању кредита у банкама предходи процедура током које се утврђују сви неопходни показатељи. Повлачењем извештаја кредитног бироа утврђује се задуженост клијента по свим основама и добија се увид у редовност измирења обавеза. Пословна политика банке одређује прихватљиву меру степена задужености и за сваког пољопривредног произвођача понаособ захтева сагласност за одобрење кредита од Фонда за развој пољопривреде града Смедерева. Поред тога, уколико пољопривредни произвођач нема адекватне показатеље, има исказане доцње, необјективну задуженост, лошу класификацију и сл., у последњих 12 месеци, банка одбија његов захтев.

3.3. Назив мере: Инвестиције у физичка средства пољопривредних газдинстава**Шифра мере: 101.****3.3.1. Образложење**

Мера обухвата готово све сегменте пољопривреде и пољопривредне производње у свим облицима. Сврха мере је унапређење и развој пољопривредне производње. Ефекти ове Мере имају конкретне показатеље у смислу директног улагања у пољопривредну производњу, повећања продуктивности у раду, увећања и осавремењавања пољопривредне производње итд.

У предходном периоду у ове инвестиције је Фонд пласирао најзначајније износе субвенција. За ову Меру постоји велико интересовање произвођача. Значајан број пољопривредних произвођача је у 2014. години средства за ове Мере искористио од Министарства пољопривреде и заштите животне средине. Двоструког финансирања није било, јер су у ЈЛС односно Фонду за развој пољопривреде издате потврде за потребе конкурисања код надлежног Министарства. Поред тога ажурно је вођена евиденција о свим поднетим захтевима и оствареним субвенцијама корисника по мерама и инвестицијама.

Сектор Млеко:

Сектором доминирају мали произвођачи, одрживе и делимично одрживе фарме. На територији ЈЛС 916 РПГ поседују 3.952 грла говеда. Од тога 51,2 РПГ поседује 1-2 грла говеда. На територији града Смедерева регистровано је и евидентирано свега 20 РПГ која поседују 20 и више говеда у стаду. На територији ЈЛС се дневно произведе 12.000 литара сировог млека. Евидентан проблем ове производње је ниска продуктивност и квалитет сировог млека који још увек не испуњава стандарде ЕУ. Инвестиција набавке квалитетних млечних грла је један од најбитнијих начина за побољшање расног састава односно квалитета производа. Ефекат ове Инвестиције се огледа у квантитивним и квалитативним показатељима.

Сектор Месо:

За подручје Смедерева највећи број РПГ се бави живинарством 4.185, од тога 83,60% поседује од 1-49 комада живине, овчарством се бави 1.021 РПГ, од тога 57,39% поседује 3-9 грла, свињарством се бави 4.024 РПГ, од тога највећи удео 42,47 % чине произвођачи који поседују 3-9 грла. Овај сектор нема интензивне показатеље, примењује се неодговарајућа технологија исхране и услови смештаја животиња. Како је мањи број фарми које се значајније баве товом, на

овом подручју нема исказаних значајнијих тржних вишкова у производњи меса.

Сектор: Воће, грозђе и поврће

Овај сектор на подручју Смедерева карактерише специјализована производња, али и уситњеност парцела. Просечна површина под сталним засадама воћа по РПГ износи 1,51 ха, виноградом 3,44 ха и под поврћем 2,39 ха. Воћарство заузима 16,61% површине укупног пољопривредног земљишта /најзаступљенији засади под јабуком, бресквом и шљивом/, виноградарство 1,43%, а површине засноване поврћем заузимају 2,17%

/најзаступљеније површине под бостаном, паприком, купусом, парадајзом/. Високи трошкови производње, проблем пласмана и ниска цена производа доводе до немогућности адекватног финансирања у овај вид производње. Поред тога, недовољна примена агротехнике и технологије, низак степен стручне оспособљености, одсуство наводњавања и други фактори додатно утичу на остварену производњу која не постиже максимум у погледу количина и квалитета.

Сектор: Пчеларство

Пчеларство је значајна грана пољопривреде, како због производње меда, поленовог праха, тако и због доприноса пчела у опрашивању у воћарству, виноградарству и повртарству. Последњих неколико година пчеларство је направило значајне кораке у организацији извоза меда на тржишту ЕУ. ЈЛС је и до сада пружала подршку развоју пчеларства путем здравствене заштите пчела, промоције европског програма градова на Дунаву "Река Меда", одржавању регионалног саветовања у пчеларству. Потражња квалитетног меда је велика, производња захтева одговарајућа улагања, тако да ће ЈЛС и у овој години пружити подршку пчеларству. Реализација свих активности спроводиће се у сарадњи са Друштвом пчелара Смедерево. У Смедереву је евидентирано 5.324 кошница.

Ова Мера је у складу са националном и локалном аграрном политиком, односно Стратегијом пољопривреде и руралног развоја Републике Србије 2014.-2024. године.

3.3.2. Циљеви мере

Са економског аспекта Мера представља значајну подршку произвођачима јер им се путем субвенционирања умањују трошкови улагања у пољопривредну производњу. Захваљујући овим Мерама и овом виду подршке произвођачи се лакше одлучују на нова улагања, осавремењавање и интензивирање производње. Примена ових Мера има за циљ подстрек произвођачима да се баве планираном пољопривредном производњом, са високим и стабилним приносима, увођењем и применом нових технологија и опреме које повећавају сигурност у обим и квалитет производње. Ефекат примене Мера се одражава у свим сегментима примене, како у ратарској, повртарској и сточарској производњи, тако и у развоју воћарства и виноградарства. Циљеви мере су обезбеђивање средстава, стабилизација доходака у пољопривреди, побољшање расног састава у сточарству, постизање веће продуктивности и квалитета производа, унапређење техничко-технолошке опремљености, постепено усклађивање са стандардима ЕУ

3.3.3. Веза са мерама Националног програма за рурални развој Републике Србије (НППР)

Није примењиво обзиром да Национални програм за рурални развој Републике Србије НППР није усвојен.

3.3.4. Крајњи корисници

Крајњи корисници су активна:

- регистрована пољопривредна газдинства - физичка лица укључујући и предузетнике и
- правна лица, која су регистрована у Националном регистру пољопривредних газдинстава у складу са Законом о пољопривреди и руралном развоју.

3.3.5. Економска одрживост

Подносиоци захтева немају обавезу доказивања економске одрживости улагања кроз одређену форму бизнис плана или пројекта, обзиром да су износи који се одобравају лимитирани на максималних 100.000,00 динара по пољопривредном газдинству које је могуће остварити. Подносиоци захтева имају обавезу доказивања економског улагања кроз достављање прописане документације. Овим начином се уједно врши и контрола наменског коришћења средстава која се остварују путем субвенција.

3.3.6. Општи критеријуми за кориснике

Општи услови које корисници треба да испуне да би могли да користе финансијска средства предвиђена овом Мером су:

- да пољопривредна газдинства (физичка и правна лица) уписана у Регистар пољопривредних газдинстава са активним статусом;
- да су пребивалиште (или седиште правног лица) и пољопривредна производња подносиоца захтева на територији града Смедерева;
- да подносилац захтева и чланови његовог газдинства немају неизмирених обавеза према Фонду за развој пољопривреде града Смедерева на дан подношења захтева;
- само се инвестиције у текућој години могу сматрати прихватљивим за надокнаду трошкова.
- потписана изјава да не постоји захтев за исто улагање у другим јавним фондovima;

У случају да неки од ових услова није испуњен, Фонд за развој пољопривреде града Смедерева неће позитивно решити захтев пољопривредног произвођача и субвенција неће бити одобрена.

3.3.7. Специфични критеријуми

Специфичних критеријуми не постоје

3.3.8. Листа инвестиција у оквиру мере

Шифра инвестиције	Назив инвестиције	Износ
101.1.1	Набавка квалитетних приплодних јуница млечних раса или сименталског говечета	500.000,00
101.2.1.	Набавка квалитетних говеда, оваца, коза и свиња товних раса	200.000,00
101.3.3.	Набавка механизације и опреме за сетву, садњу, заштиту биља и наводњавање за воћар. и виноградарску производњу, висококвалитетних прскалица и атомизера, система кап по кап, пластичних фолија и др.	4.000.000,00
101.3.4.	Изградња стакленика и набавка опреме/материјала за повртарску и производњу јагодастог воћа, вишеслојних фолија, система за загревање пластеника и др.	2.100.000,00
101.5.2.	Набавка опреме за пчеларство	500.000,00

3.3.9. Критеријуми селекције

Није предвиђено рангирање односно селекција корисника од стране ЈЛС. Досадашњи начин рада по пристиглости захтева и испуњености услова се показао као ефикасан у раду и није било приговора од стране пољопривредних газдинстава.

3.3.10. Интензитет помоћи

Минимални и максимални апсолутни износи који ће бити подржани путем Мере:

-сектор млеко-исплаћује се минимално 40% од трошкова куповине грла, максимално 100.000,00 динара по РПГ.

-сектор месо - исплаћује се минимално 40% од трошкова куповине грла, максимално 40.000,00 динара по РПГ

-сектор воће, грожђе и поврће - износ субвенцијено РПГ јеминимално 40% од висине инвестиције, максимално 100.000,00 динара .

-сектор пчеларство-исплаћује се минимално 40% од трошкова куповине опреме, максимално је могуће остварити 40.000,00 динара по РПГ

3.3.11. Индикатори/показатељи

Редни број	Назив показатеља
1.	број поднетих захтева - РПГ по инвестицији
2.	укупна одобрена средства по инвестицији
3.	број газдинстава која су модернизовала производњу/опрема
4.	број набављених грла

3.3.12. Административна процедура

Мера ће бити спроведена од стране ЈЛС односно Фонда за развој пољопривреде града Смедерева. Инвестиције које ће се финансирати у оквиру ове мере ће бити реализоване кроз јавне позиве за подношење захтева, објављивањем путем штампаних и електронских медија.

Поступак пријема захтева почиње након доношења Програма мера за 2015. годину у органима ЈЛС. Рок за пријем захтева је отворен до 15. децембра текуће године, односно до утрошка планираних средстава по мери, утврђених Програмом мера.

Захтеви се подносе од стране корисника на обрасцима у складу са условима који су прописани. По пријему захтева спроводе се детаљне административне провере да ли су испуњени сви услови за одобрење захтева и да ли је достављена прописана документација (статусна документација, да је регистровано активно газдинство, да поседује доказе о извршеном плаћању, гаранције за купљену робу, опрему итд.), што је посебно прописано Одлукама Управног одбора Фонда за сваку Меру, односно за сваку инвестицију понаокоб). Комплетирани захтеви се решавају по редоследу подношења до утрошка предвиђених средстава по инвестицији.

3.4. Назив мере: Обновљање пољопривредног производног потенцијала нарушеног елементарним непогодама и катастрофалним догађајима и увођење одговарајућих превентивних активности

Шифра мере: 104.

3.4.1. Образложење

Ова Мера је од посебног значаја за рурално подручје града Смедерева. У предходној, 2014. години за ове намене исплаћено је 8 милиона динара. Разлози за издвајање средства за ову намену су у чињеници да је пољопривредна делатност на подручју Смедерева веома подложна утицају временских непогода (град, суша, поплаве) од којих се не може заштитити или не постоји економска исплативост успостављања ефикасне заштите. Систем противградне заштите на подручју града Смедерева чине 17 противградни станица на којима је ангажовано 34 стрелаца. Сезона одбране од града траје 6 месеци (од 15.04. до 15.10. текуће године). Како би систем противградне заштите што ефикасније функционисао, Фонд за развој пољопривреде у континуитету издваја средства за суфинансирање опремања противградних станица додатном набавком ракета у сарадњи са МУП - Сектором за ванредне ситуације.

Ова Мера је у складу са локалном аграрном политиком.

Планирана Мера има потпуну оправданост, јер је у питању заштита имовине и пољопривредних површина од елементарне непогоде- града. Искуства показују да би у случају неспровођења ове Мере и дејства временских непогода последице могле бити катастрофалне у смислу велике и непроцењиве материјалне штете у пољопривреди.

За случај неспровођења ове Мере не постоје одговарајућа, алтернативна решења.

3.4.2. Циљеви мере

Ова Мера доприноси превентивној заштити пољопривредне производње и у том смислу произвођачима представља вид сигурности.

3.4.3. Веза са мерама Националног програма за рурални развој Републике Србије (НППР)

Није примењиво обзиром да Национални програм за рурални развој Републике Србије није усвојен.

3.4.4. Крајњи корисници

Крајњи корисник ове мере је град Смедерево.

3.4.5. Економска одрживост

Није примењиво.

3.4.6. Општи критеријуми за кориснике

Општи критеријуми за кориснике ове мере не постоје.

3.4.7. Специфични критеријуми

Специфични критеријуми за кориснике ове мере не постоје.

3.4.8. Листа инвестиција у оквиру мере

Шифра инвестиције	Назив инвестиције	Износ
104.1.	Улагање у заштиту од елементарних непогода, неповољних климатских прилика и катастрофалних догађаја	5.000.000,00

3.4.9. Критеријуми селекције

Критеријуми селекције за ову меру се не примењују.

3.4.10. Интензитет помоћи

Интензитет помоћи је 100%. Мером је предвиђен максимални износ средстава од 5.000.000,00 динара. Наведена средства су довољна за набавку 146 противградних ракета (цена једне ракете са обрачунатим пдв-ом износила је у 2014. години 34.200,00 динара), што се у односу на анализу неколико протеклих година сматра оптималним бројем.

3.4.11. Индикатори/показатељи

Редни број	Назив показатеља
1.	Број купљених ракета
2.	Број испалених ракета
3.	Процент газдинстава која су претрпела штету од елементарне непогоде-града у односу на укупан број газдинстава

3.4.12. Административна процедура

Реализацију ове Мере ће спроводити ЈЛС - Фонд за развој пољопривреде града Смедерева, надлежна Одељења Градске управе - Одељење за привреду, лер и јавне набавке - Одсек за пољопривреду и Одељење за финансије и локалну пореску администрацију.

Реализација Мере ће се извести путем јавне набавке. Опис добара за јавну набавку: Ракете домета 7.300-7.900 метара без динамичког удара при лансирању. Оквирни рок за покретање поступка би био након добијања сагласности од надлежног Министарствана Програма и доношења Програма мера подршке за спровођење пољопривредне политике и политике руралног развоја на територији града Смедерева за 2015. годину, односно до краја првог квартала 2015. године. Након доношења Програма следи доношење Одлуке на Управном одбору Фонда и добијање сагласности градоначелника - буџетског извршиоца. У административном поступку посебно се води рачуна о специфичним условима које понуђач треба да испуни: Месту испоруке - Радарски центар Букуља - Аранђеловац, уз предходно добијање сагласности за превоз експлозивних направа од надлежног Министарства унутрашњих послова - Сектора за ванредне ситуације. Уз допремљене пг ракете обавезно је достављање пратеће документације о испоруци и преузимању, као и спецификацији испоручених добара са наведеним техничким карактеристикама које одговарају предметној набавци. По испостављању фактуре, уплата средстава за ову намену се реализује у Одељењу финансије и локалну пореску администрацију Градске управе Смедерево.

3.5. Назив мере: Трансфер знања и развој саветодавства - Унапређење обука у области пољопривреде и руралног развоја

Шифра мере: 305.

3.5.1. Образложење

Ова мера се спроводи од оснивања Фонда за развој пољопривреде 1996. године. Представља подршку стицања нових знања и стручног усавшавања. Спровођење активности у оквиру ове мере утиче на поспешивање развоја пољопривреде у свим њеним сегментима, заинтересованости

индивидуалних пољопривредних произвођача за бављење делатностима у пољопривреди, утиче на добијање нових и проширење постојећих знања произвођача која су неопходна процесу производње и стварања добара у пољопривреди. Мера се спроводи кроз финансирање организовања стручног саветовања, посета и учешћа пољопривредних произвођача на пољопривредним трибинама, сајмовима, манифестацијама и изложбама. Поред едукативног значаја и усвајања нових технологија у производњи, меропоспешује такмичарски дух у производњи, кроз приказивање достигнућа произвођача и постигнутих резултата у пољопривреди.

Облици стицања нових знања, стручног оспособљавања и активности стицања вештина биће усмерене на пољопривредне произвођаче, сеоско становништво и на стручњаке локалног агросектора.

Подршка информативним активностима обухватиће подршку промоције развојних потенцијала и потреба села, очувања традиције, подршку активностима везаним за подизање нивоа пласмана производа и услуга и активностима везаним за развој села у образовном, здравственом, културном, социолошком и осталим аспектима, који ће утицати на побољшање квалитета живота сеоског становништва.

Ова Мера је у складу са националном и локалном аграрном политиком, односно Стратегијом пољопривреде и руралног развоја Републике Србије 2014.-2024.године.

3.5.2. Циљеви мере

Циљеви мере су унапређивање развоја пољопривреде и едукација произвођача, остваривање повезаности између произвођача, организовање произвођача са циљем успешнијег рада, набавке потребних инпута у пољопривреди, примена технологија и иновација и осталих достигнућа у циљаним сегментима пољопривреде. Поред тога циљеви мере су и: функционално повезивање свих актера локалног агросектора, одрживи развој, заштита ресурса, смањење миграције становништва

3.5.3. Веза са мерама Националног програма за рурални развој Републике Србије (НППР)

Није примењиво обзиром да Национални програм за рурални развој Републике Србије (НППР) није усвојен.

3.5.4. Крајњи корисници

Корисници ове мере су сеоске месне заједнице, удружења грађана, предузетници и правна лица за пружање саветодавних и других услуга, научне и стручне институције.

3.5.5. Економска одрживост

За реализацију ове мере није потребно подносити бизнис план или пројекат о економској одрживости улагања.

3.5.6. Општи критеријуми за кориснике

Општи услови које корисници треба да испуне:

-Корисник мора да је уписан у одговарајући регистар (Регистар привредних субјеката, Регистар научно-истраживачких установа, Регистар иновационих организација или Регистар удружења),

-да подносилац захтева нема неизмирених обавеза према Фонду за развој пољопривреде града Смедерева,

-потписана изјава да не постоји захтев за исто улагање у другим јавним фондovima.

3.5.7. Специфични критеријуми

Корисници средстава за стручно оспособљавање, активности стицања вештина и показне активности треба да имају искуство у пружању услуге (референца), као и стручни и технички капацитет у зависности од типа и трајања услуге (референтни предавачи).

Удружења грађана: да имају седиште на подручју града Смедерева и дефинисане циљеве у области пољопривреде у вези са обављањем промотивних и других активности у области руралног развоја (статут удружења).

3.5.8. Листа инвестиција у оквиру мере

Шифра инвестиције	Назив инвестиције	Износ
305.1	Стручно оспособљавање и активности стицања вештина, показне активности и информативне активности.	200.000,00
305.2	Информативне активности: сајмови, изложбе, манифестације, студијска путовања	2.300.000,00

3.5.9. Критеријуми селекције

Критеријуми селекције се не примењују при реализацији ове мере, обзиром да није предвиђено рангирање потенцијалних корисника.

3.5.10. Интензитет помоћи

Град Смедерево, Фонд за развој пољопривреде града Смедерева финансира део мере која се односи на стручно оспособљавање и активности стицања вештина и показне активности са 100% учешћа.

Град Смедерево, Фонд за развој пољопривреде града Смедерева финансира део мере која се односи на информативне активности: сајмови, изложбе, манифестације са 100% учешћа.

-за стручно оспособљавање, активности стицања вештина, информативне активности, за организовање трибина и саветовања у пољопривреди са еминентним стручњацима, израду пољопривредних билтена, за потребе информисања пољопривредних газдинстава путем медија о мерама и активностима које Фонд за развој пољопривреде града Смедерева спроводи и других активности од значаја за пољопривреду, планиран је укупан износ до 200.000,00 динара.

-за предвиђене активности у оквиру организовања сајмова, изложба, манифестација и др. предвиђена су укупна средства у износу до 2.300.000,00 динара и то за следеће намене :

-организовање посете Новосадском сајму пољопривреде за око 300 произвођача ;

-подршка организовању сеоских манифестација (на подручју Смедерева се одржава 12 сеоских манифестација чије се субвенционисање трошкова врши у износима

од 10.000,00 динара - за манифестације мањег обима (етно-изложбе, изложбе старих заната, изложбе народне радности, хране и пољопривредних производа и слично) до максималног износа од 50.000,00 динара, за неколико највећих манифестација: Фестивала млека и млечних производа „Фестмлек“ у Михајловцу, „Дани брескве“ у Водњу, „Дани пољопривреде и лова“ у Друговцу и „Бостанијада“ у Осипаоници.

-подршка организовању пољопривредне изложбе „Сеоска дворшта“ у оквиру ПТМ „Смедеревска јесен“ . Ова изложба је од посебног значаја и представља традицију овог краја. У њој учествује и презентује пољопривредну производњу око 20 села са подручја града Смедерева. Сеоским месним заједницама се на име остварених трошкова субвенционише максимални износ до 70.000,00 динара по сеоској месној заједници.

3.5.11. Индикатори/показатељи

Редни број	Назив показатеља
1.	Укупан број одржаних едукација/радионица
2.	Укупан број подржаних манифестација
3.	Број едукованих пољопривредника
4.	Број организованих манифестација, сајмова и изложби
5.	Број штампаних примерака промотивног материјала

3.5.12. Административна процедура

За организовање посете Новосадском сајму - Фонд обавештава сеоске месне заједнице о начину и времену организовања пута, броју учесника итд. Фонд прикупља најмање три понуде од овлашћених превозника и одлучује се за најповољније услове. Трошкови превоза и пратећи трошкови се исплаћују на основу испостављених рачуна и остале пратеће документације.

За организовање сеоских манифестација захтеве подносе сеоске месне заједнице. Да би остварили право на субвенционисање трошкова, неопходно је да се поднесу одговарајући рачуни и документација о улагањима у оквиру организације манифестације.

За организовање изложбе у оквиру Смедеревске јесени закључују се Уговори са сеоским месним заједницама у којима су прецизирани услови организовања, износ којим се субвенционишу трошкови. И за ову намену неопходно је оправдати утрошак средстава кроз достављање одговарајућих рачуна и пратеће документације.

За стручно оспособљавање, активности стицања вештина, информативне активности и др. износи за планиране појединачне активности се такође правдају одговарајућом документацијом и рачунима на основу којих се измирују обавезе у Одељењу за финансије и локалну пореску администрацију Градске управе Смедерево.

Анекс 1. Идентификациона карта АП/ЈЛС са упутством за попуњавање

Табела 1. Показатељи које је потребно навести у Анексу 1 уводног дела Програма

Назив показатеља	Јединица мере	Вредност, опис показатеља	Година	Извор податка
ОПШТИ ПОДАЦИ				
Административни и географски положај				
Аутономна покрајина	назив	-		Устав РС
Регион	назив	Јужна и Источна СРБ		рзс*
Област	назив	Подунавска		рзс*
Град или општина	назив	Град		рзс*
Површина	км ²	484 км ²		рзс*
Број насеља	број	28		рзс*
Број катастарских општина	број	30		рзс*
Подручја са отежаним условима рада у пољопривреди (ПОУРП) ¹	број	-		Правилник
Демографски показатељи				
Број становника	број	108.209		рзс**
Број домаћинства	број	34.909		рзс*
Густина насељености (број становника / површина, км ²)	ст/км ²	223,57		
Промена броја становника 2011:2002 (2011/2002*100 – 100)	%	+1,15		рзс**
- у руралним подручјима АП/ЈЛС	%	-6,39		рзс**
Учешће становништва млађег од 15 година	%	15,38		рзс**
Учешће становништва старијег од 65 година	%	15,95		рзс**
Просечна старост	година	40,91		рзс*
Индекс старења ²		105,10		рзс*
Без школске спреме и са непотпуним основним образовањем	%	13,98		рзс*
Основно образовање	%	24,72		рзс*
Средње образовање	%	49,65		рзс*
Више и високо образовање	%	11,65		рзс*

¹ Навести да ли су на територији АП/ЈЛС идентификована насељена места или цела територија општине, односно сва насељена места на територији општине која испуњавају бар један од критеријума наведених у **Правилнику о подручјима са отежаним условима рада у пољопривреди** („Службени гласник РС“, број 29/13) која се могу окарактерисати као подручја са отежаним условима рада у пољопривреди (ПОУРП), имајући у виду да је МПЗЖС посредством националног стратешког документа препознало потребу да се кроз систем подршке уваже отежавајуће околности за пољопривредну производњу које постоје у овим подручјима.

² Однос броја старог (60 и више година) и младог (0-19 година) становништва.

Учешће пољопривредног у укупном становништву	%	31,1%			процена
Природни услови					
Релјеф (равничарски, брежуљкасти, брдски, планински)	опис	брежуљкасти, равничарски			интерни
Преовлађујући педолошки типови земљишта и бонитетна класа ³	опис	најзаступљенија III класа 31,43% , гајњача 60%, алувијум, смоница			интерни
Клима (умерено-континентална, субпланинска, ...)	опис	умерено-континентална			интерни
Просечна количина падавина	мм	650 мм			интерни
Средња годишња температура	°C	10,4			интерни
Хидрографија (површинске и подземне воде)	опис	велики потенцијал водених површина и подземних вода			интерни
Површина под шумом	ha	1.393			рзс*
Учешће површина под шумом у укупној површини АП/ЈЛС	%	3,6			рзс*
Пошумљене површине у претходној години	ha	60			рзс*
Посечена дрвна маса	м³	1.052 м³			рзс*
ПОКАЗАТЕЉИ РАЗВОЈА ПОЉОПРИВРЕДЕ					
Стање ресурса					
Укупан број пољопривредних газдинстава:	број	7.107			рзс***
Број регистрованих пољопривредних газдинстава (РПГ):	број	3.886			Управа за трезор ⁴
- породична пољопривредна газдинства	%	99,51			
- правна лица и предузетници	%	0,49			
Коришћено пољопривредно земљиште (КПЗ)	ha	26.560			рзс***
Учешће КПЗ у укупној површини ЈЛС	%	54,87%			
Оранице и баште, воћњаци, виногради, ливаде и пашњаци, остало ⁵	ha, %	оранице и баште 20.514ха (77,24%), воћњаци 4.412 ха (16,62%), виногради 381ха (1,43%), ливаде и пашњаци 1.077ха (4,05%), остало 176ха 0,66%).			рзс***
Жита, индустријско биље, поврће, крмно биље, остало ⁶	ha, %	жита 16.747ха (63,05%), инд.биље 793ха (2,99%), поврће 446ха (1,68%), крмно			рзс***

³ Према Правилнику о катастарском класирању и бонитирању земљишта („Службени гласник РС“, број 63/2014).

⁴ Организациона јединица Управе за трезор на територији ЈЛС.

⁵ Окућница, расадници и др.

⁶ Цвете и украсно биље, угари и др.

				биље 2.035 ха (7,66%), угари 398ха 1,50%), остало 95ха (0,35%).			рзс***
Просечна величина поседа (КПЗ) по газдинству	ха			4,16 ха			интерни
Обухваћеност пољопривредног земљишта комасацијом	ха			700 ха			интерни
Обухваћеност земљишта неким видом удруживања	ха			-			рзс***
Пољопривредна газдинства која наводњавају КПЗ	број			671			интерни
Одводњавана површина КПЗ	ха			у функцији 4,5 ха изграђена мрежа на 608,7 ха			рзс***
Наводњавана површина КПЗ	ха			710 ха			интерни
Површина пољ.земљишта у државној својини на територији АП ⁷	ха			2.554,83			интерни
Површина пољ.земљишта у државној својини која се даје у закуп:	ха			1.202,16			интерни
физичка лица : правна лица	%			физичка лица 76,06 % правна лица 23,94 %			рзс***
Говеда, свиње, овце и козе, живина, кошнице пчела	број			говеда 3.952, свиње 40.937, овце и козе 12.230, живина 276.274, кошнице пчела 5324.			рзс***
Трактори, комбајни, прикључне машине	број			трактори 6.872, комбајни 277, прикључне машине 19.747.			рзс***
Пољопривредни објекти ⁸	број			за смештај стоке 12.093, пољ.производа 6.580, пољ.машина и опреме 2.914.			рзс***
Хладњаче, сушаре, стакленици и пластеници	број			хладњаче 295, сушаре 7, стакленици 20, пластеници 300.			рзс***
Употреба мин. ђубрива, стајњака и средстава за заштиту биља	ха, број ПГ			мин. ђубрива 20.587 ха 5.732 ПГ, стајњак 2.068 ха 2.255 ПГ, средства за заштиту биља 20.974 ха 5.999 ПГ.			рзс***
Чланови газдинства ⁹ и стално запослени на газдинству:	број			16.054			рзс***
(на породичном ПГ : на газдинству правног лица / предузетника)	%			на породичном ПГ 99,43% на газдинству ПЛ 0,57%			рзс***
Годишње радне јединице ¹⁰	број			6.660			рзс***

⁷ Укључујући и утрине и пашњаке који су враћени сеоским заједницама на коришћење.

⁸ Пољопривредни објекти за смештај: стоке, пољопривредних производа на газдинству (кошеви за кукуруз, амбари и силоси), и пољопривредних машина и опреме.

⁹ Укључујући и носиоца пољопривредног газдинства.

Земљорадничке задруге и удружења пољопривредника ¹¹	број	земљорадничке задруге б, удружења пољ. 4	интерни
Производња пољопривредних производа¹²:	количина		
- биљна производња	тона	пшеница 16.812т, кукуруз 34.005т, ш. репа 560т, сунцокрет 165т, пасуљ 246т, кромпир 3.697т, детелина 506т, луцерка 459т, виногради 3.743т, јабуке 15.686т, шљиве 2.767т, брескве 17.649т, кајсије 2.106т, вишње 1.830т.	рас***
- сточарска производња	т, лит., ком.	12.000 л сировог млека- дневна производња	интерни
ПОКАЗАТЕЉИ РУРАЛНОГ РАЗВОЈА			
Рурална инфраструктура			
<i>Саобраћајна инфраструктура</i>	км	202.57	рас*
Дужина путева ¹³	број	поште 16, телефонски претплатници 35.064	рас*
Поште и телефонски претплатници			
<i>Водопривредна инфраструктура</i>	број	27.175	рас*
Домаћинства прикључена на водоводну мрежу	број	18.812	рас*
Домаћинства прикључена на канализациону мрежу	хиљ.м ³	3.469 м ³	рас*
Укупне испуштене отпадне воде	хиљ.м ³	-	рас*
Пречишћене отпадне воде			
<i>Енергетска инфраструктура</i>	број	снабдевање од ТЕ Костолац и ХЕ Ђердап	интерни
Производња и снабдевање електричном енергијом ¹⁴			
<i>Социјална инфраструктура</i>	број	предшколске установе 29, основне школе 34,	рас*
Објекти образовне инфраструктуре ¹⁵			

¹⁰ Јединица мере која представља количину људског рада утрошену за обављање пољопривредне делатности на газдинству; представља еквивалент рада једног лица, тј. пуно радно време у једној години: 8 сати дневно, 225 радних дана у години.

¹¹ Навести број регистрованих задружних организација и удружења пољопривредних произвођача, активно функционалних на територији АП/ЈЛС

¹² Остварени обим производње најзначајнијих пољопривредних производа са становишта АП/ЈЛС.

¹³ Навести укупну дужину путева на територији АП/ЈЛС (укључујући државне путеве I и II реда и општинске путеве).

¹⁴ Навести број објеката за производњу (хидроелектране, термоелектране и др.), трансформацију и пренос електричне енергије на територији АП/ЈЛС.

¹⁵ Установе за децу предшколског узраста, основне и средње школе, високе школе и факултети на територији АП/ЈЛС.

Број становника на једног лекара	број	средње школе б.	рзс*
Број корисника социјалне заштите	број	429	рзс*
Диверзификација руралне економије		9.173	
Запослени у сектору пољопривреде, шумарства и водопривреде ¹⁶	број	118	рзс* рзс***
Газдинства која обављају друге профитабилне активности ¹⁷	број	411	рзс***
Туристи и просечан број ноћења туриста ¹⁸ на територији АП/ЈЛС	број	1476 туриста-домаћих 611, страних 865, 5030 ноћења.	рзс*
Трансфер знања и информација			
Пољопривредна саветодавна стручна служба	да / не	ПССС у Коларима	интерни
Пољопривредна газдинства укључена у саветодавни систем ¹⁹	број	230 одабраних газдинстава, 500 осталих	ПССС

РЗС* - Општине и региони у Републици Србији¹⁶, Републички завод за статистику, www.webzrs.stat.gov.rs

РЗС** - Попис становништва 2011, Републички завод за статистику, www.webzrs.stat.gov.rs

РЗС*** - Попис пољопривреде 2012 (Књига пописа 1 и Књига пописа 2), Републички завод за статистику, www.webzrs.stat.gov.rs

¹⁶ На пољопривредним газдинствима и привредним друштвима, предузећима, установама, задругама, организацијама и др.
¹⁷ Осим пољопривреде, а у вези су са газдинством (нпр. прерада пољопривредних производа, рурални туризам, активности у шумарству, обрада дрвета, народна радност, производња енергије из обновљивих извора, узгој рибе и др.).

¹⁸ Домаћи и страни.

¹⁹ Навести број одабраних пољопривредних газдинстава која се интензивно прате више пута годишње и број осталих пољопривредних газдинстава која се укључују у саветодавни систем на друге начине, углавном преко учешћа на групним предавањима и кроз повремене посете саветодаваца пољопривредним газдинствима.

Коришћење средстава Фонда за развој пољопривреде града Смедерева биће реализовано у складу са Финансијским планом Фонда и Програмом мера подршке за спровођење пољопривредне политике и политике руралног развоја на територији града Смедерева за 2015. годину, а на бази пројектованих буџетских средстава ЈЛС.

Овај Програм мера, након доношења, објавити у „Службеном листу града Смедерева“.

Број 320-39/2015-07

У Смедереву, 29. априла 2015. године

**ПРЕДСЕДНИК СКУПШТИНЕ ГРАДА
Бранче Стојановић, с.р.**

64.

На основу члана 32. став 1. тачка 9., а у вези са чланом 66. став 3. Закона о локалној самоуправи („Службени гласник Републике Србије“, број 129/2007 и 83/2014) и члана 19. став 1. тачка 9. Статута града Смедерева („Службени лист града Смедерева“, број 2/2015-пречишћен текст)

Скупштина града Смедерева, на 27. седници одржаној 29. априла 2015. године, донела је

Р Е Ш Е Њ Е

О ДАВАЊУ САГЛАСНОСТИ НА ОДЛУКУ О ДОПУНИ СТАТУТА ЈАВНОГ КОМУНАЛНОГ ПРЕДУЗЕЋА ПИЈАЦЕ СМЕДЕРЕВО

I

Даје се сагласност на Одлуку о допуни Статута Јавног комуналног предузећа Пијаце Смедерево, број 059/16.03/2015 од 16.03.2015. године.

II

Решење објавити у „Службеном листу града Смедерева“.

О б р а з л о ж е њ е

Правни основ за доношење Решења о давању сагласности на Одлуку о допуни Статута Јавног комуналног предузећа Пијаце Смедерево садржан је у члану 32. став 1. тачка 9. Закона о локалној самоуправи („Службени гласник Републике Србије“, број 129/2007 и 83/2014) којим је прописано да Скупштина општине, у складу са законом, даје сагласност на статуте јавних предузећа чији је оснивач, док је чланом 66. став 3. истог закона прописано да се одредбе овог закона које се односе на скупштину општине, примењују на градску скупштину.

Чланом 19. став 1. тачка 9. Статута града Смедерева („Службени лист града Смедерева“, број 2/2015-пречишћен текст) прописано је да Скупштина града, у складу са законом, даје сагласност на статуте јавних предузећа чији је оснивач.

Надзорни одбор Јавног комуналног предузећа Пијаце Смедерево донео је Одлуку број 059/16.03/2015 од 16.03.2015. године којом се допуњује члан 22. Статута Јавног комуналног предузећа Пијаце Смедерево („Службени лист града Смедерева“, број 2/2015-пречишћен текст) новом делатношћу и то: група 47.23 - трговина на мало рибом, љускарима и мекунцима у специјализованим производницама, а сходно Уредби о класификацији делатности

(„Службени гласник Републике Србије“, број 54/2010). У образложењу Одлуке Надзорног одбора наводи се да су се стекли услови да се Предузеће, поред претежне делатности, бави и наведеном делатношћу, у циљу ефективнијег упосљавања запослених и остваривања допунских прихода тј. побољшања финансијске ситуације у Предузећу.

Чланом 18. став 1. тачка 8. Закона о јавним предузећима („Службени гласник Републике Србије“, број 119/2012, 116/2013 (Аутентично тумачење) и 44/2014) прописано је да Надзорни одбор доноси Статут уз сагласност Оснивача. Такође, чланом 31. став 1. тачка 8. Одлуке о оснивању Јавног комуналног предузећа Пијаце Смедерево („Службени лист града Смедерева“, број 2/2013) и чланом 36. став 1. тачка 8. Статута Јавног комуналног предузећа Пијаце Смедерево („Службени лист града Смедерева“, број 2/2015-пречишћен текст) прописано је да Надзорни одбор доноси Статут уз сагласност Оснивача.

Чланом 62. Статута прописано је да поступак који важи за доношење Статута и других општих аката, важи и приликом доношења њихових измена и допуна.

На основу напред наведеног, а у складу са позитивно-правним прописима, донето је Решење о давању сагласности на Одлуку о допуни Статута Јавног комуналног предузећа Пијаце Смедерево.

Број 110-12/2015-07

У Смедереву, 29. априла 2015. године

**ПРЕДСЕДНИК СКУПШТИНЕ ГРАДА
Бранче Стојановић, с.р.**

65.

На основу члана 32. став 1. тачка 9., а у вези са чланом 66. став 3. Закона о локалној самоуправи („Службени гласник Републике Србије“ број 129/2007 и 83/2014) и члана 19. став 1. тачка 9. Статута града Смедерева („Службени лист града Смедерева“, број 2/2015 - пречишћен текст),

Скупштина града Смедерева, на 27. седници одржаној 29. априла 2015. године, донела је

Р Е Ш Е Њ Е

О ДАВАЊУ САГЛАСНОСТИ НА ОДЛУКУ О ИЗМЕНИ СТАТУТА УСТАНОВЕ ЗА ДНЕВНИ БОРАВАК ДЕЦЕ, МЛАДИХ И ОДРАСЛИХ ОСОБА СА СМЕТЊАМА У РАЗВОЈУ „СУНЦЕ“, СМЕДЕРЕВО

I

Даје се сагласност на Одлуку о измени Статута Установе за дневни боравак деце, младих и одраслих особа са сметњама у развоју „Сунце“, Смедерево, број 4-2/2015 од 10.03.2015. године.

II

Решење објавити у „Службеном листу града Смедерева“.

О б р а з л о ж е њ е

Правни основ за доношење Решења о давању сагласности на Одлуку о измени Статута Установе за дневни боравак деце, младих и одраслих особа са сметњама у развоју „Сунце“, Смедерево садржан је у члану 32. став 1. тачка 9. Закона

о локалној самоуправи („Службени гласник Републике Србије“, број 129/2007 и 83/2014) којим је прописано да Скупштина општине, у складу са законом, даје сагласност на статуте установа чији је оснивач, док је чланом 66. став 3. истог закона прописано да се одредбе овог закона које се односе на скупштину општине, примењују на градску скупштину.

Чланом 19. став 1. тачка 9. Статута града Смедерева („Службени лист града Смедерева“, број 2/2015 - пречишћен текст) прописано је да Скупштина града, у складу са законом, даје сагласност на статуте установа чији је оснивач.

Управни одбор Установе за дневни боравак деце, младих и одраслих особа са сметњама у развоју „Сунце“, Смедерево на својој седници одржаној 10.03.2015. године донео је Одлуку број 4-2/2015. Овом Одлуком мења се члан 17. Статута Установе за дневни боравак деце, младих и одраслих особа са сметњама у развоју „Сунце“, Смедерево ради усклађивања са Законом о социјалној заштити („Службени гласник Републике Србије“, број 24/2011) у коме је у члану 134. став 2. прописано да се услови за избор и разрешење директора, као и састав, делокруг и друга питања која се односе на директора, управни и надзорни одбор установе социјалне заштите коју је основала Република Србија, аутономна покрајина или јединица локалне самоуправе уређују актом о оснивању и статутом те установе у складу са законом, ако овим актом није другачије прописано.

Такође, овом Одлуком у члану 18. Статута Установе за дневни боравак деце, младих и одраслих особа са сметњама у развоју „Сунце“, Смедерево речи „у дневном листу“ замењују се речима „у недељном листу“.

Чланом 30. став 2. Статута прописано је да Статут Установе, као и његове измене и допуне доноси Управни одбор, а ставом 3. истог члана да сагласност на одредбе Статута даје Скупштина града Смедерева.

На основу напред наведеног, а у складу са позитивно-правним прописима, донето је Решење о давању сагласности на Одлуку о измени Статута Установе за дневни боравак деце, младих и одраслих особа са сметњама у развоју „Сунце“, Смедерево.

Број 110-14/2015-07

У Смедереву, 29. априла 2015. године

**ПРЕДСЕДНИК СКУПШТИНЕ ГРАДА
Бранче Стојановић, с.р.**

66.

Разматрајући Извештај о стању безбедности саобраћаја на територији града Смедерева за 2014. годину, на основу члана 19. Статута града Смедерева („Службени лист града Смедерева“, број 2/2015-пречишћен текст),

Скупштина града Смедерева, на 27. седници одржаној 29. априла 2015. године, донела је

ЗАКЉУЧАК

1. Прихвата се Извештај о стању безбедности саобраћаја на територији града Смедерева за 2014. годину.

2. Задужује се Савет за безбедност саобраћаја града Смедерева да од Саобраћајне полиције, Полицијске управе Смедерево затражи повећање непосредне контроле саобра-

ћаја на свим саобраћајницама на територији града Смедерева, а посебно:

- контролу дозвољене брзине кретања у насељеним местима на територији града Смедерева, а нарочито на улицама Коларској, Петријевској, Војводе Степе, Ђуре Даничића, Горанској и свим зонама школа,

- контролу непрописно паркираних аутомобила на тротоарима и осталим пешачким површинама у граду, а посебно у улицама Карађорђевој, Кнез Михиловој, 16. октобра, 17. октобра, Димитрија Давидовића, Носилаца албанске споменице и Војводе Степе, као и у свим зонама школа.

3. Задужује се Јавно предузеће Дирекција за изградњу, урбанизам и грађевинско земљиште Смедерево, као управљач општинских путева и улица, да спроведе мере којим би се заштитили пешаци и смањио број згажених и оборених пешака, односно да:

- приликом изградње нових и реконструкције постојећих саобраћајница на територији града Смедерева обавезно планира, пројектује и постави физичке препреке (стубићи, пешачке ограде, жардињере и слично) на тротоарима и пешачким површинама и тиме заштити пешаке од моторног саобраћаја и паркираних аутомобила,

- у улицама у којима се догодио највећи број саобраћајних незгода са згаженим и обореним пешацима и локацијама на којима је угрожено кретање пешака, постави физичке препреке (стубићи, пешачке ограде, жардињере и слично) којима се спречава непрописно паркирање возила на тротоарима, а нарочито у улицама Карађорђевој, Кнез Михаиловој, Димитрија Давидовића, 17. октобра, Дине Манчића и Ђуре Даничића,

- извештава Градско веће града Смедерева о извршеним мерама у складу са претходно наведеним.

4. Задужује се Група за саобраћајну инспекцију, Одељења за урбанистичко-комуналне, имовинско-правне, пословни простор и инспекцијске послове Градске управе Смедерево да:

- врши сталну контролу општинских путева и улица на територији града Смедерева са аспекта безбедности саобраћаја и

- квартално извештава Градско веће града Смедерева о извршеним контролама и предузетим мерама у складу са својим надлежностима.

5. Задужује се Група за саобраћај, Одељења за урбанистичко-комуналне, имовинско-правне, пословни простор и инспекцијске послове Градске управе Смедерево да перманентно прати стање безбедности саобраћаја на територији града Смедерева и периодично извештава Градско веће града Смедерева.

6. Закључак и Извештај о стању безбедности саобраћаја на територији града Смедерева за 2014. годину објавити у „Службеном листу града Смедерева“.

7. Закључак у препису доставити: Савету за безбедност саобраћаја града Смедерева, Јавном предузећу Дирекција за изградњу, урбанизам и грађевинско земљиште Смедерево, Одељењу за урбанистичко-комуналне, имовинско-правне, пословни простор и инспекцијске послове, Одсеку за урбанистичко-грађевинске, послове саобраћаја и заштиту животне средине, Групи за саобраћај, Групи са саобраћајну инспекцију, документацији и архиви.

Број 344-396/2015-07

У Смедереву, 29. априла 2015. године

**ПРЕДСЕДНИК СКУПШТИНЕ ГРАДА
Бранче Стојановић, с.р.**



ИЗВЕШТАЈ О СТАЊУ БЕЗБЕДНОСТИ САОБРАЋАЈА НА ТЕРИТОРИЈИ ГРАДА СМЕДЕРЕВА (ЗА 2014.ГОДИНУ)



*У саобраћајним незгодама у
Смедереву годишње пун аутобус
пешака буде згажен или оборен.*

Група за САОБРАЋАЈ

Садржај

1. УВОД	3
2. РАСПОДЕЛА САОБРАЋАЈНИХ НЕЗГОДА НА ТЕРИТОРИЈИ ГРАДА СМЕДЕРЕВА ЗА 2014. ГОДИНУ И ПОРЕЂЕЊЕ СА 2012. И 2013. ГОДИНОМ	7
2.1. РАСПОДЕЛА САОБРАЋАЈНИХ НЕЗГОДА ПО МЕСЕЦИМА	7
2.2. РАСПОДЕЛА САОБРАЋАЈНИХ НЕЗГОДА ПО ДАНИМА У ТОКУ НЕДЕЉЕ	8
2.3. РАСПОДЕЛА САОБРАЋАЈНИХ НЕЗГОДА ПО ЧАСОВИМА У ТОКУ ДАНА	9
2.4. РАСПОДЕЛА САОБРАЋАЈНИХ НЕЗГОДА ПРЕМА КАТЕГОРИЈИ ПУТА ПО МЕСЕЦИМА	11
2.5. РАСПОДЕЛА САОБРАЋАЈНИХ НЕЗГОДА ПО МЕСЕЦИМА НА ПРАВЦУ И У РАСКРСНИЦИ	12
2.6. РАСПОДЕЛА САОБРАЋАЈНИХ НЕЗГОДА ПРЕМА КАТЕГОРИЈИ УЧЕСНИКА ПО МЕСЕЦИМА	13
2.7. РАСПОДЕЛА САОБРАЋАЈНИХ НЕЗГОДА ПРЕМА ПОЛУ ПО МЕСЕЦИМА	14
2.8. РАСПОДЕЛА ПОСЛЕДИЦА САОБРАЋАЈНИХ НЕЗГОДА ПО МЕСЕЦИМА	15
2.9. РАСПОДЕЛА САОБРАЋАЈНИХ НЕЗГОДА ПРЕМА ЛОКАЦИЈИ НА УЛИЦАМА	19
2.10. РАСПОДЕЛА САОБРАЋАЈНИХ НЕЗГОДА ПРЕМА ЛОКАЦИЈИ НА ОПШТИНСКИМ ПУТЕВИМА	21
2.11. РАСПОДЕЛА САОБРАЋАЈНИХ НЕЗГОДА ПРЕМА ЛОКАЦИЈИ НА ДРЖАВНИМ ПУТЕВИМА	22
2.12. РАСПОДЕЛА САОБРАЋАЈНИХ НЕЗГОДА ПРЕМА УЗРОКУ	23
2.13. РАСПОДЕЛА САОБРАЋАЈНИХ НЕЗГОДА ПРЕМА НАСЕЉЕНОМ МЕСТУ	24
2.14. РАСПОДЕЛА САОБРАЋАЈНИХ НЕЗГОДА ПРЕМА ВИДУ НЕЗГОДЕ ПО МЕСЕЦИМА	26
2.15. РАСПОДЕЛА САОБРАЋАЈНИХ НЕЗГОДА ПРЕМА КАТЕГОРИЈИ ВОЗИЛА	28
3. УТВРЂИВАЊЕ СТЕПЕНА УГРОЖЕНОСТИ (РИЗИКА) У ДРУМСКОМ САОБРАЋАЈУ .30	
3.1. ЈАВНИ РИЗИК СТРАДАЊА У САОБРАЋАЈНИМ НЕЗГОДАМА	32
3.2. САОБРАЋАЈНИ РИЗИК	33
3.3. ЈАВНИ РИЗИК СТРАДАЊА ПЕШАКА	34
3.4. САОБРАЋАЈНИ РИЗИК СТРАДАЊА ПЕШАКА	35
4. АНАЛИЗА ТРОШКОВА СОЦИО - ЕКОНОМСКИХ ПОСЛЕДИЦА САОБРАЋАЈНИХ НЕЗГОДА У СМЕДЕРЕВУ ПРЕМА МОДЕЛУ ВРЕДНОВАЊА АГЕНЦИЈЕ ЗА БЕЗБЕДНОСТ САОБРАЋАЈА РЕПУБЛИКЕ СРБИЈЕ	36
5. ЗАКЉУЧАК	40
6. ПРЕДЛОЗИ И МЕРЕ	41

Група за САОБРАЋАЈ

1. УВОД

Безбедност саобраћаја је научна дисциплина која се бави изучавањем штетних последица саобраћаја и методама њиховог смањивања. Дакле, безбедност саобраћаја (3) је једна од 4 егзистенцијалне функције сваког животног простора (рад, становање, рекреација и саобраћај), чији је циљ повезивање осталих функција, УЗ ШТО МАЊЕ НЕГАТИВНЕ ЕФЕКТЕ.

Као најзначајније штетне последице саобраћаја данас се истичу:

- исцрпљивање природних ресурса,
- загађивање околине буком, издувним гасовима и отпадним материјама,
- настрадали у саобраћајним незгодама (лакше и теже повређени и погинули),
- материјалне штете, губици и трошкови саобраћајних незгода и
- социјално загађивање међуљудских односа изазвано саобраћајем, а посебно саобраћајним незгодама.

Безбедност саобраћаја даје одговор на питање како саобраћати уз што мање штетних последица.

Безбедност саобраћаја се бави свим штетним последицама саобраћаја. Ми ћемо се ограничити и детаљније бавити саобраћајним незгодама као предметом безбедности саобраћаја.

Ако се предмет безбедности саобраћаја сведе на саобраћајне незгоде, онда можемо разликовати два приступа, два аспекта безбедности саобраћаја:

1. активна и
2. пасивна безбедност саобраћаја.

Активна безбедност саобраћаја односи се на спречавање настанка саобраћајних незгода, тј. смањење вероватноће да се деси незгода. Мерама активне безбедности саобраћаја постиже се смањење броја саобраћајних незгода.

Пасивна безбедност саобраћаја се односи на смањивање штетних последица саобраћајних незгода које су се догодиле. Дакле, циљ пасивне безбедности саобраћаја није смањење броја незгода, већ смањење шанси да последице незгоде буду веће.

Пасивна безбедност саобраћаја долази до изражаја онда када се догоди саобраћајна незгода.

Комбинованим и свеобухватним предузимањем мера активне и пасивне безбедности саобраћаја смањују се број незгода и величина њихових последица.

На основу добијених података од стране Полицијске управе у Смедереву, Одељења саобраћајне полиције извршена је анализа стања безбедности саобраћаја на територији града Смедерева за 2014. годину и извршено је поређење са 2013. и 2012. годином.

Анализирајући саобраћајне незгоде за претходних шест година може се закључити да тренд укупног броја саобраћајних незгода на подручју града Смедерево за период 2009.-2014. године има опадајућу вредност.

Најмањи број незгода се догодио 2014. године односно 356 незгода и у односу на претходну годину је забележен пад од 9%. У односу на 2009. годину, 2010. године је забележен пад од 27,61%, 2011. године у односу на 2010. годину забележен пад од 19,52%, у 2012. године у односу на 2011. годину забележен пад од 10,43% док је 2013. године у односу на 2012. годину забележен пад од 1%.

Табела 1. Расподела саобраћајних незгода на територији града Смедерева за период од 2009. до 2014. године

година	2009.	2010.	2011.	2012.	2013.	2014.
укупан број саобраћајних незгода	757	548	441	395	391	356

Група за САОБРАЋАЈ

Слика 1. Анализа саобраћајних незгода на територији града Смедерева за период од 2009.-2014. године

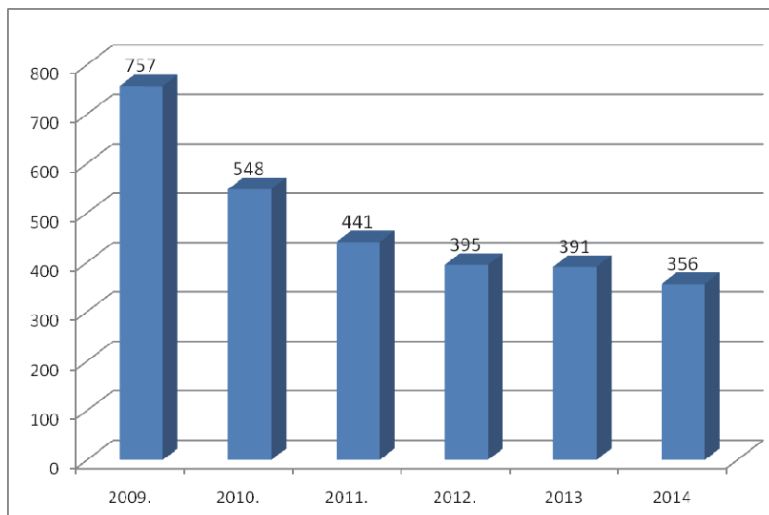

Табела 2. Расподела последица саобраћајних незгода на територији града Смедерева за период од 2009. до 2014. године

година	2009.	2010.	2011.	2012.	2013.	2014.
погинули	14	6	6	6	11	7
тешко повређени	48	49	42	40	48	50
лако повређени	261	244	208	251	194	203

Страдања људи је најзначајнија последица саобраћајних незгода. Зато смо поред укупног броја саобраћајних незгода анализирали и структуру настрадалих према тежини последица (погинули, тешко повређени и лакше повређени).

У 2014. години на територији нашег града у саобраћајним незгодама смртно је страдало 7 лица и у односу на 2013. годину када је погинуло 11 лица забележено је смањење од 36.4%.

Број лица која су задобила лакше и теже телесне повреде у 2014. години је у односу на 2013. повећана за око 5 процената.

Група за САОБРАЋАЈ

Слика 2. Расподела последица саобраћајних незгода на територији града Смедерева за период од 2009. до 2014. године

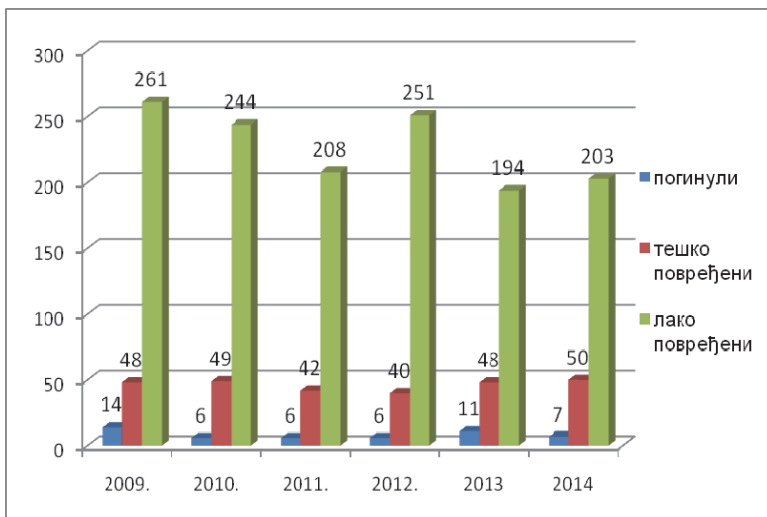

Слика 3. Број погинулих лица за период од 2009. до 2014. године

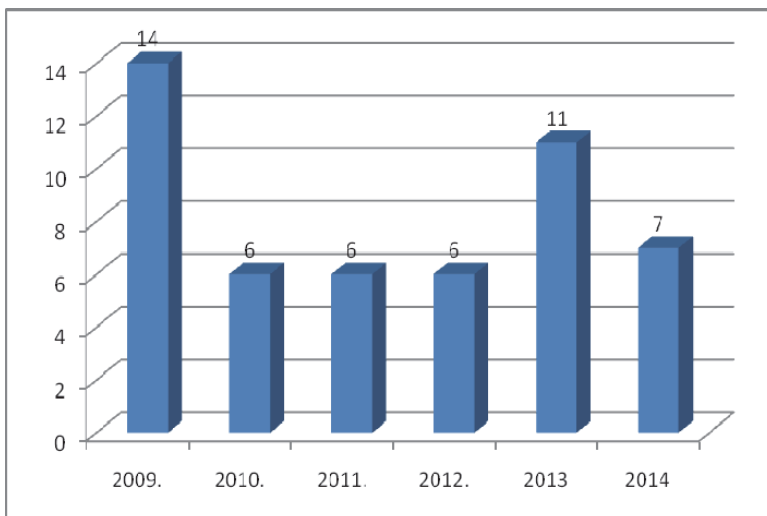

Група за САОБРАЋАЈ

Слика 4. Број тешко повређених лица за период од 2009. до 2014. године

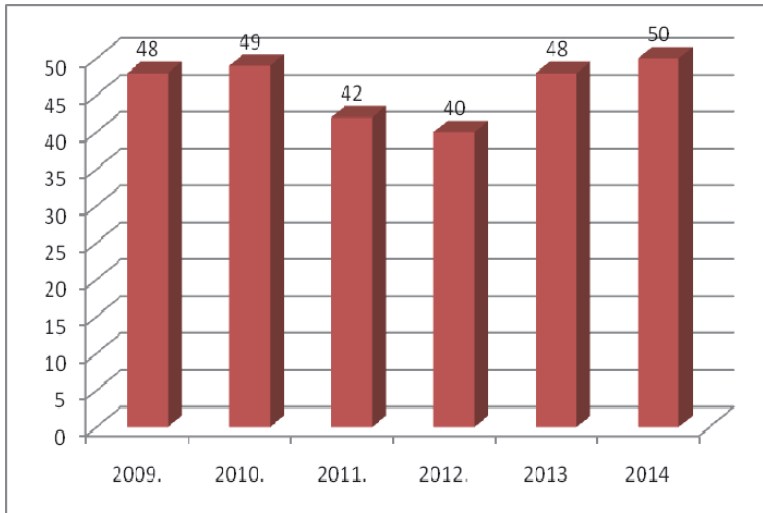

Слика 5. Број лако повређених лица за период од 2009. до 2014. године

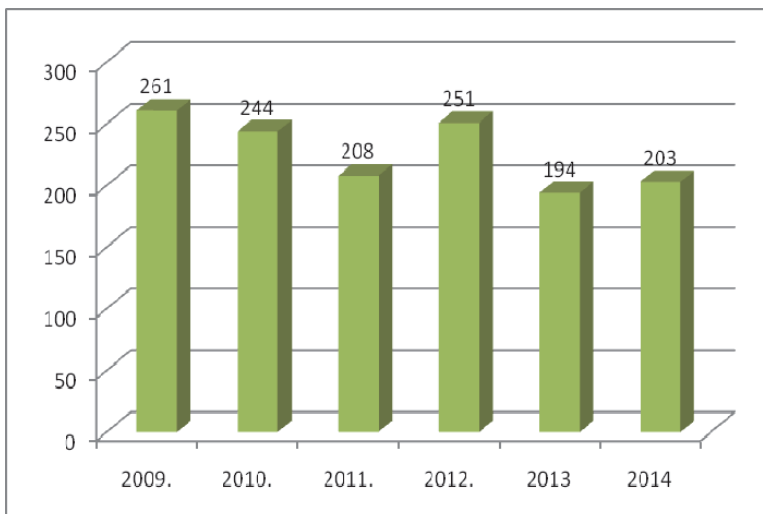

Група за САОБРАЋАЈ

2. РАСПОДЕЛА САОБРАЋАЈНИХ НЕЗГОДА НА ТЕРИТОРИЈИ ГРАДА СМЕДЕРЕВА ЗА 2014. ГОДИНУ И ПОРЕЂЕЊЕ СА 2012. И 2013. ГОДИНОМ

2.1. Расподела саобраћајних незгода ПО МЕСЕЦИМА

Највећи број незгода у 2014. години се догодио у октобру (41 незгода) док је септембар био месец у коме је забележен најмање незгода (20 незгода).

На основу анализе намеће се закључак да је у фебруару, априлу, јулу, августу, октобру и децембру неопходно повећати активности како би се у овим месецима смањило број саобраћајних незгода.

Табела 3. Расподела саобраћајних незгода по месецима

	год.	јан	феб	мар	апр	мај	јун	јул	авг	сеп	окт	нов	дец	Σ
број саобраћајних незгода	2012.	30	25	30	37	36	31	27	30	36	37	36	40	395
	2013.	33	25	26	34	29	30	42	42	39	29	26	26	391
	2014.	26	30	23	32	26	29	35	35	20	41	23	36	356

Слика 6. Расподела саобраћајних незгода по месецима

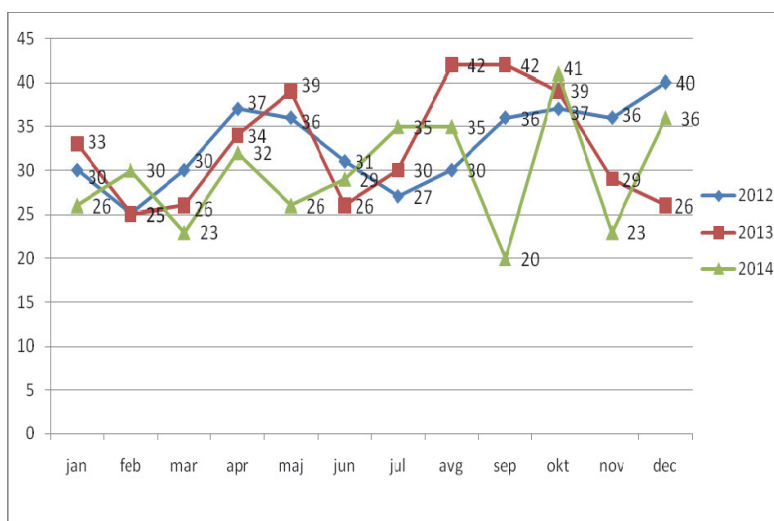

Група за САОБРАЋАЈ

2.2. Расподела саобраћајних незгода ПО ДАНИМА У ТОКУ НЕДЕЉЕ

Најугроженији дани у току недеље у 2012. години су били среда и четвртак са по 63 незгоде, док је субота наугроженији дан био у 2013. години са 71 незгодом и у односу на 2012. годину је забележио пораст од 16.9%, док је среда у 2013. години забележила пад од 41.27%. У 2014. години најугроженији дан је била недеља (56 незгода), субота (55 незгода) и среда (54 незгода).

Најбезбеднији дан у 2012. години је понедељак са 42 незгоде, среда је најбезбеднији дан у 2013. години док је четвртак најбезбеднији дан у 2014. години.

Табела 4. Расподела саобраћајних незгода по данима у току недеље

Дан у недељи	2012.	2013.	2014.
понедељак	42	52	47
уторак	56	52	47
среда	63	37	54
четвртак	63	64	46
петак	57	66	51
субота	54	71	55
недеља	60	49	56
Свега	395	391	356

Слика 7. Расподела саобраћајних незгода по данима у току недеље

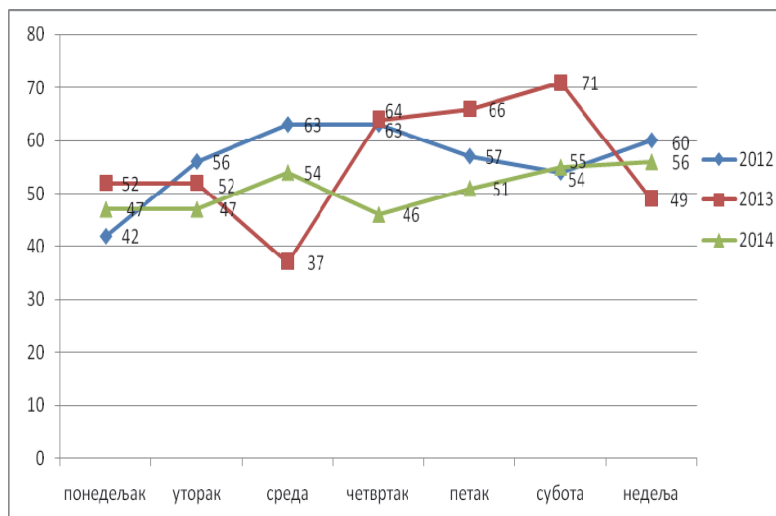

Група за САОБРАЋАЈ

2.3. Распдела саобраћајних незгода ПО ЧАСОВИМА У ТОКУ ДАНА

У 2014. години доба дана у коме се догођао највећи број незгода је време између 16 и 17 часова. Време од 02 до 06 часова је период дана када се на мрежи саобраћајница креће знатно мањи број возила те је и број незгода у овом времену био најмањи.

На основу података из 2012, 2013 и 2014. године можемо констатовати да је доба дана од 10 до 17 часова временски период када је обим пешачког и моторног саобраћаја најизраженији те је и број незгода у овом времену већи.

Највећи број незгода у 2012. години догодио се у времену између 18 и 19 часова (36 незгода) и од 15 до 16 часова (30 незгода), у 2013. години највећи број саобраћајних незгода догодио у периоду од 14 до 15 часова (32 незгоде) и периоду од 12 и 13 часова (31 незгода), док се у 2014. години највећи број саобраћајних незгода догодио од 16 до 17 часова (35 незгода). Најбезбеднији часови у току дана у 2012., 2013. и 2014. години су од 4 до 6 часова када је и најмање учесника у саобраћају.

Табела 5. Распдела саобраћајних незгода по часовима у току дана

час у току дана	2012.	2013.	2014.
00-01	7	13	7
01-02	9	12	14
02-03	3	12	6
03-04	7	12	7
04-05	4	3	6
05-06	4	6	6
06-07	6	4	10
07-08	12	7	10
08-09	11	15	10
09-10	15	20	18
10-11	28	21	19
11-12	20	17	17
12-13	25	31	22
13-14	22	21	23
14-15	24	32	20
15-16	30	23	20
16-17	24	18	35
17-18	22	26	15
18-19	36	24	19
19-20	22	21	18
20-21	15	14	11
21-22	14	12	17
22-23	13	20	20
23-00	22	7	6
Свега	395	391	356

Група за САОБРАЋАЈ

Слика 8. Расподела саобраћајних незгода по часовима у току дана

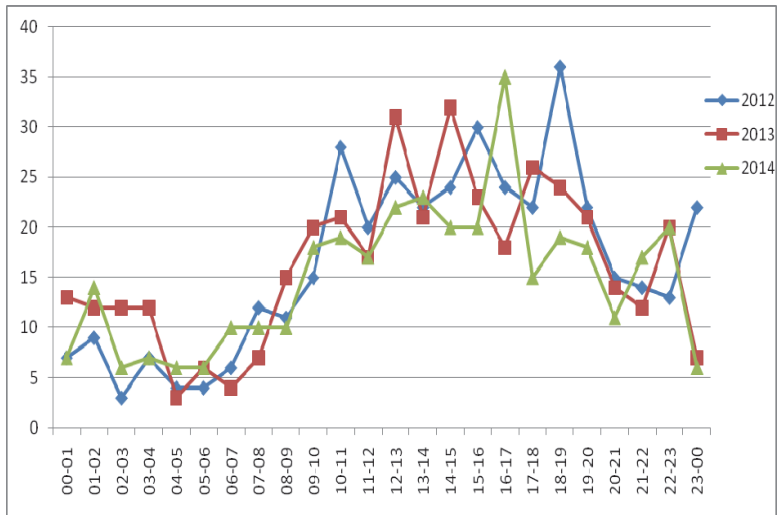

Група за САОБРАЋАЈ

2.4. Расподела саобраћајних незгода према КАТЕГОРИЈИ ПУТА по месецима

Према категорији пута највећи број саобраћајних незгода у 2014. као и 2013. години догодио се на улицама у насељеним местима на територији нашег града. У протеклој години забележено је смањење броја незгода на свим саобраћајницама док је то смањење најизраженије на општинским путевима.

Табела 6. Расподела саобраћајних незгода према категорији пута по месецима

Категорија пута	год	јан	фев	мар	апр	мај	јун	јул	авг	сеп	окт	нов	дец	Σ
Државни пут	2013	6	10	11	12	8	7	7	11	12	15	7	6	112
	2014	8	4	5	7	6	7	13	9	6	10	7	11	93
Општински пут	2013	3	4	1	2	2	2	2	4	4	3	1	1	29
	2014	2	0	4	0	3	0	1	2	1	3	1	0	17
Улица у насељеном месту	2013	24	11	14	20	29	17	21	27	26	21	21	19	250
	2014	16	26	14	25	17	22	21	24	13	28	15	25	246

Слика 9. Расподела саобраћајних незгода према категорији пута

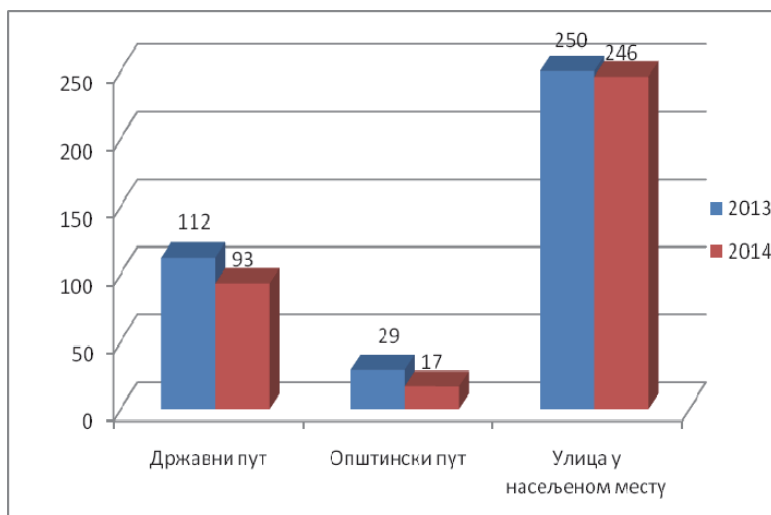

Група за САОБРАЋАЈ

2.5. Расподела саобраћајних незгода по месецима на ПРАВЦУ и у РАСКРСНИЦИ

И у 2014. години као и раније знатно већи број незгода се догађао на деоницама путева и улица у правцу у односу на раскрснице.

На територији града Смедерева у 2012. години се на правцу догодило 312 саобраћајне незгоде (79%), а на раскрсници се догодило 82 незгоде (19%). У 2013. години на правцу се догодило 5 незгода више док се број саобраћајних незгода на раскрсницама смањило за 8.

У 2014. години број саобраћајних незгода који се догодио на правцу смањило са 317 на 286 односно за 31, а број незгода који се догодио на раскрсници смањило за 4.

Табела 7. Расподела саобраћаних незгода по месецима на правцу и у раскрсници

месец	јан	феб	мар	апр	мај	јун	јул	авг	сеп	окт	нов	дец	Σ	
правац	2012	22	22	25	31	30	21	20	22	24	30	33	32	312
	2013	23	17	21	24	33	21	25	39	33	33	26	20	317
	2014	23	24	16	22	18	26	32	28	17	33	21	26	286
раскрсница	2012	8	3	5	5	6	10	7	8	12	7	3	8	82
	2013	10	8	5	10	6	5	5	3	9	6	3	4	74
	2014	3	6	7	10	8	3	3	7	3	8	2	10	70

Слика 10. Расподела саобраћаних незгода на правцу и у раскрсници

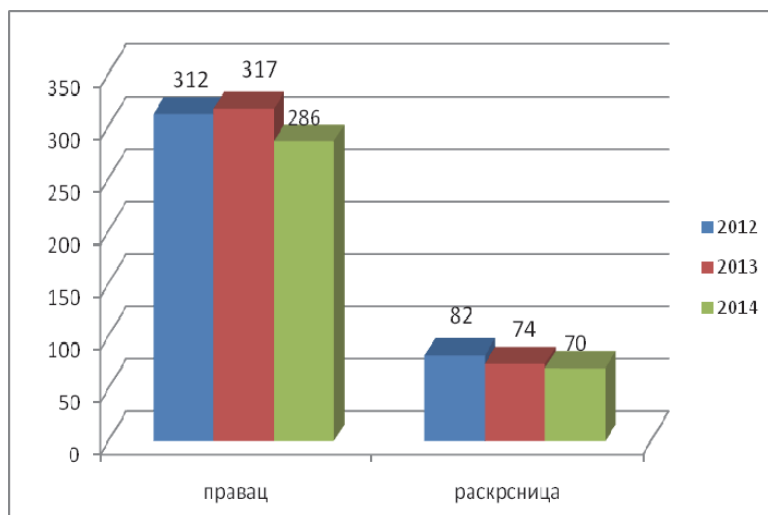

Група за САОБРАЋАЈ

2.6. Расподела саобраћајних незгода према КАТЕГОРИЈИ УЧЕСНИКА по месецима

На основу ове анализе може се закључити да су возачи моторних возила категорија учесника која је највише заступљена у саобраћајним незгодама. На другом месту су евидентирани путници и затим пешаци.

Возачи моторних возила чине 78% од укупног броја лица која су учествовала у незгодама, 13% су путници, док пешаци чине 9% укупног броја лица која су учествовала у незгодама.

Табела 8. Расподела саобраћајних незгода према категорији учесника

Категорија учесника		јан	феб	мар	апр	мај	јун	јул	авг	сеп	окт	нов	дец	Σ
возач	2012	47	43	43	45	52	45	45	48	59	61	61	59	608
	2013	49	41	36	52	62	42	41	71	65	65	44	42	610
	2014	40	46	32	51	44	40	58	55	31	66	34	53	550
путник	2012	4	8	11	6	8	8	17	14	10	10	9	9	114
	2013	10	5	2	5	5	2	5	9	10	8	6	8	75
	2014	9	4	5	5	7	2	11	18	9	8	5	8	91
пешак	2012	8	3	4	8	2	3	1	3	2	8	7	6	55
	2013	6	4	4	8	4	9	5	2	3	5	7	3	60
	2014	5	6	2	5	3	7	4	4	3	11	6	5	61
свега	2012	59	54	58	59	62	56	63	65	71	79	77	74	777
	2013	65	50	42	65	71	53	51	82	78	78	57	53	745
	2014	54	56	39	61	54	49	73	77	43	85	45	66	702

Слика 11. Расподела саобраћајних незгода према категорији учесника

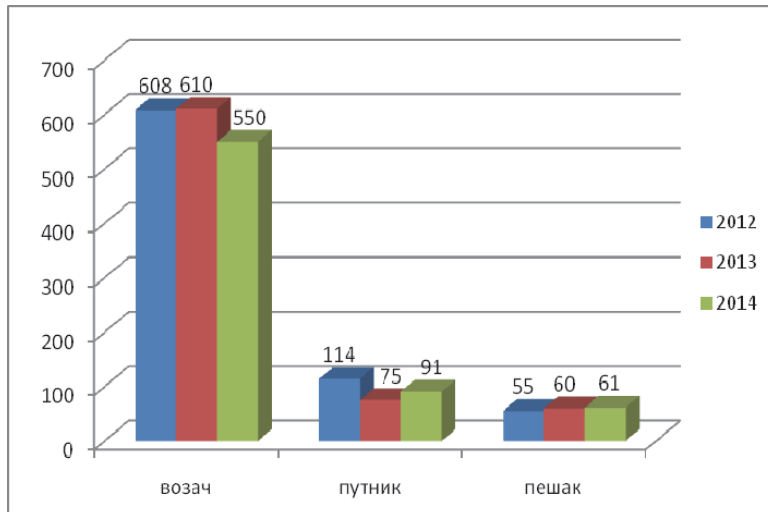

Група за САОБРАЋАЈ

2.7. Расподела саобраћајних незгода према ПОЛУ по месецима

Мушкарци су знатно бројнији учесници у саобраћајним незгодама у односу на жене. У 2014. години у саобраћајним незгодама учествовало је 569 мушкараца и 107 жена.

Табела 9. Расподела саобраћајних незгода према полу по месецима

Пол		јан	феб	мар	апр	мај	јун	јул	авг	сеп	окт	нов	дец	Σ
мушки	2012	42	44	49	50	56	50	50	41	60	58	61	54	615
	2013	48	40	37	51	58	43	39	66	67	61	44	41	595
	2014	43	43	33	49	48	40	56	59	40	67	32	59	569
женски	2012	16	7	8	9	6	6	11	24	8	15	12	16	138
	2013	15	9	3	12	10	8	10	12	9	12	12	10	122
	2014	7	10	4	7	5	8	13	15	2	17	10	9	107

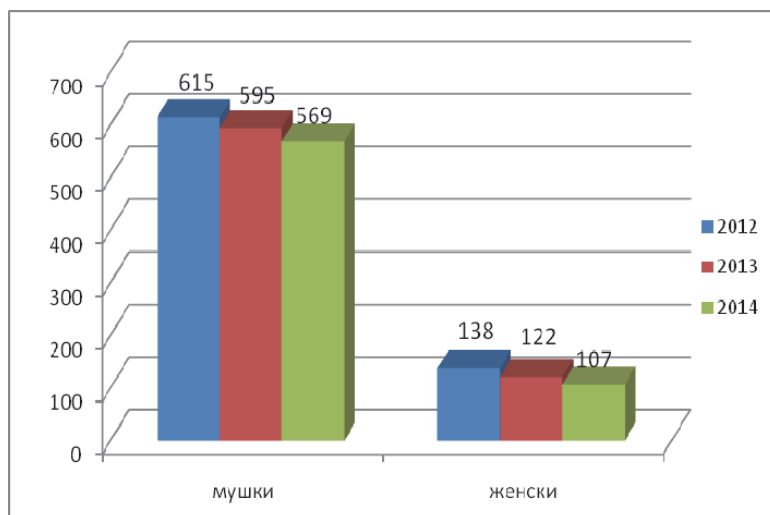
Слика 12. Расподела саобраћајних незгода према полу по месецима

Група за САОБРАЋАЈ

2.8. Расподела ПОСЛЕДИЦА саобраћајних незгода по месецима

У саобраћајним незгодама у 2014. години смртно је страдало 3 возача – (0,55% од броја возача који су учествовали у саобраћајним незгодама), 1 путник (1.1% од броја евидентираних путника који су учествовали у саобраћајним незгодама) и 3 пешака (4.9% од укупног броја пешака који су учествовали у саобраћајним незгодама).

Од укупно 395 у 7 незгода је било смртно страдалих лица. Структура возила која су учествовала у овим незгодама је 7 путничких, 1 теретно возило и један бицикл.

Видови незгода у којима су лица смртно страдала су:

1. обарање или гажење пешака – 3 незгоде,
2. бочни судар – 2 незгоде,
3. судар при возњи у истом смеру – 1 незгода и
4. слетање возила са пута – 1 незгода.

Узроци незгода у којима су лица смртно страдала су:

1. непрописана и неприлагођена брзина кретања возила – 4 незгоде,
2. неуступање првенства пролаза – 2 незгоде и
3. извођење непрописних радњи у саобраћају – 1 незгода.

Из претходно наведеног изводи се закључак да су пешаци најугроженија категорија учесника у саобраћају јер од укупног броја смртно страдалих лица у саобраћајним незгодама 43% су пешаци и у току прошле године 61 пешак је згажен или оборен а од овог броја 3 пешака су смртно страдала

Табела 10. Расподела саобраћајних незгода према ПОСЛЕДИЦАМА по месецима

Последице саоб. незгода	Год.	јан	фев	мар	апр	мај	јун	јул	авг	сеп	окт	нов	дец	Σ
Смртно страдала лица	2012	2	0	0	0	0	0	1	0	1	0	2	0	6
	2013	0	1	0	1	0	0	1	2	3	3	0	0	11
	2014	1	1	0	1	1	0	0	0	1	1	0	1	7
Тешке телесне повреде	2012	2	2	6	4	4	5	3	4	3	1	3	3	40
	2013	3	1	1	3	8	2	5	5	5	5	4	6	48
	2014	6	3	2	2	1	4	3	2	8	11	4	4	50
Лаке телесне повреде	2012	18	15	19	16	15	18	25	28	21	28	23	25	251
	2013	15	10	9	20	18	14	17	21	19	18	18	15	194
	2014	12	14	14	14	20	10	25	29	14	21	15	15	203
Материјална штета	2012	28	21	27	27	30	29	25	27	32	31	34	33	344
	2013	27	23	22	28	33	23	25	37	38	31	24	23	334
	2014	36	25	23	25	22	27	29	33	17	34	18	30	319

Група за САОБРАЋАЈ

Слика 13. Расподела саобраћајних незгода према последицама

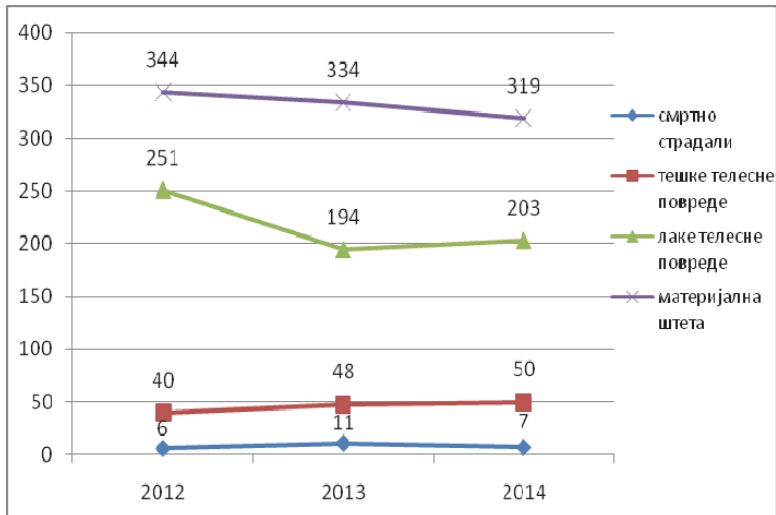

Слика 14. Расподела саобраћајних незгода у којима су погинула лица

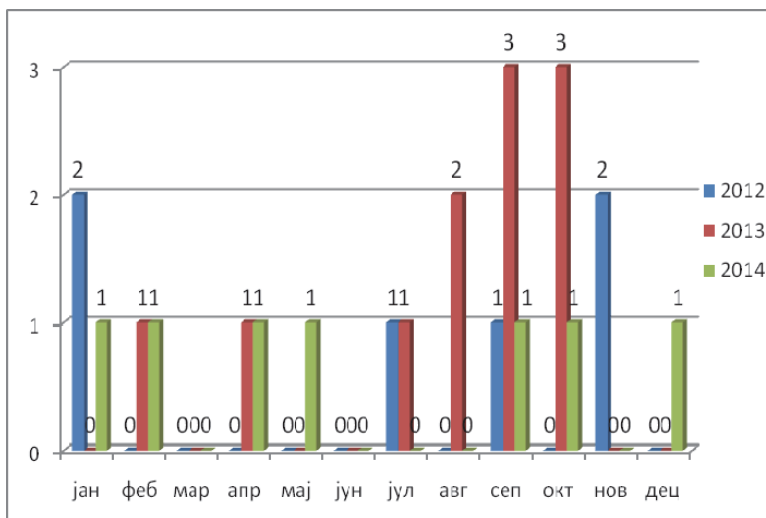

Група за САОБРАЋАЈ

Слика 15. Расподела саобраћајних незгода у којима су задобијене тешке телесне повреде

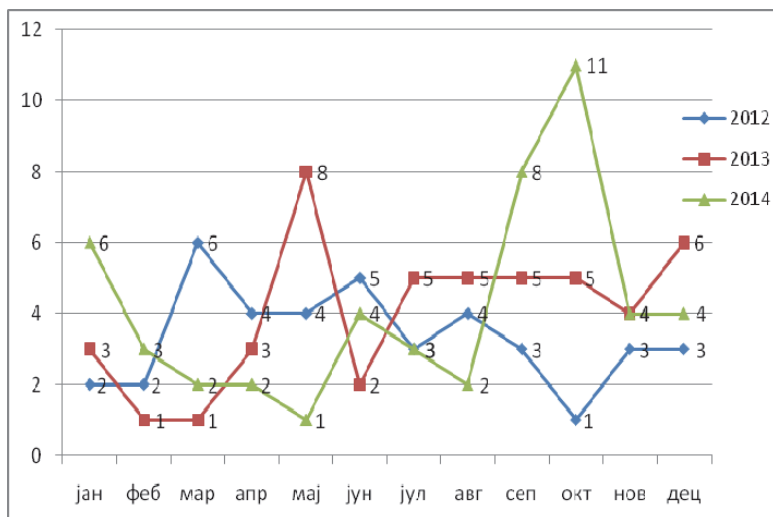

Слика 16. Расподела саобраћајних незгода у којима су задобијене лаке телесне повреде

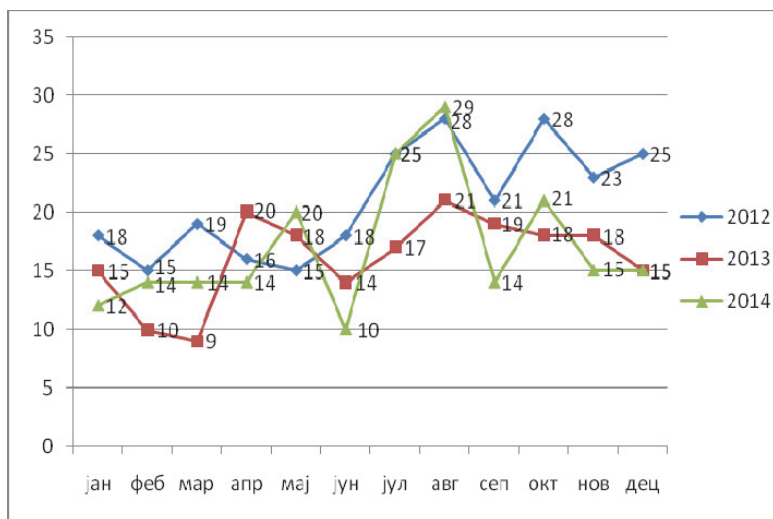

Група за САОБРАЋАЈ

Слика 17. Расподела саобраћајних незгода у којима је настала материјална штета

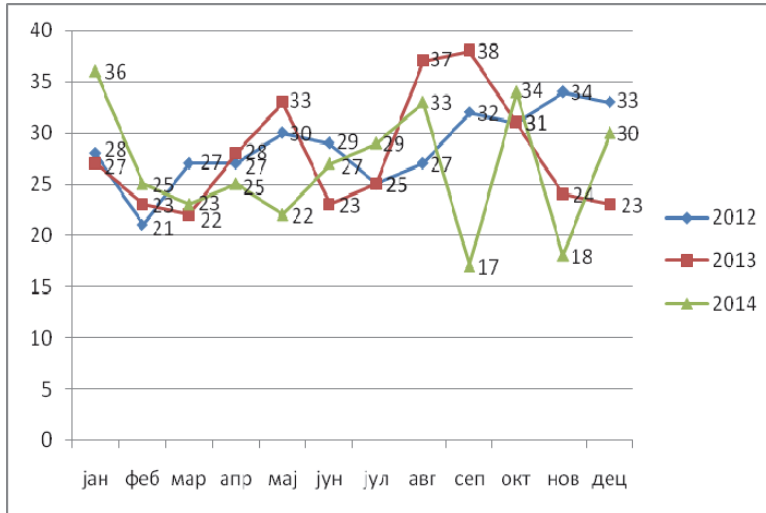

Група за САОБРАЋАЈ

2.9. Расподела саобраћајних незгода према ЛОКАЦИЈИ НА УЛИЦАМА

Улица у којој се догодио највећи број саобраћајних незгода у 2014. години је Карађорђева у Смедереву и у односу на 2013. години у овој улици је забележено повећање броја незгода са 14 на 17.

Пешаци су најугроженија категорија учесника у саобраћају јер је у току 2014. године у овој улици оборено или згажено 6 пешака.

Табела 11. Расподела саобраћајних незгода према локацији на улицама

Улица	2013	2014
Карађорђева	14	17
Коларска	12	15
Црвене армије	16	13
Горанска	13	12
Петријевска	10	12
17. октобра	11	9
Кнеза Михајла	11	9
Димитрија Давидовића	5	7
Војводе Степе	6	6
16. октобра	15	6
Пролетерска	0	4
Кајмакчаланска	0	4
Вука Караџића	2	3
Деспота Ђурђа	3	3
Јована Цвијића	0	3
Лукијана Мушицког	3	3
Милосава Илића	3	3
Милоша Великог	2	3
Мостарска	1	3
Носилаца Албанске Споменице	2	3
Револуције	1	3
Смедеревска (Михајловац)	4	3
Шалиначка	0	3
Београдска	1	2
Војводе Мишића	0	3
Војводе Путника	5	2
Доситеја Обрадовића	2	2
Ђуре Даничића	4	2
Краља Петра (Удовице)	1	2
Мите Ценића	2	2
Слободе	2	2
Старца Вујадина	2	2
Улица (Друговац)	1	2
Чапајева	2	2
Шумадијска	2	2
Ивана Гундулића	0	2
Првомајска	0	2
Београдски пут	0	2
Народног фронта	0	2
Омладинска	0	2
Смедеревски сокак	0	2

Група за САОБРАЋАЈ

Слика 18. Расподела саобраћајних незгода према локацији на улицама

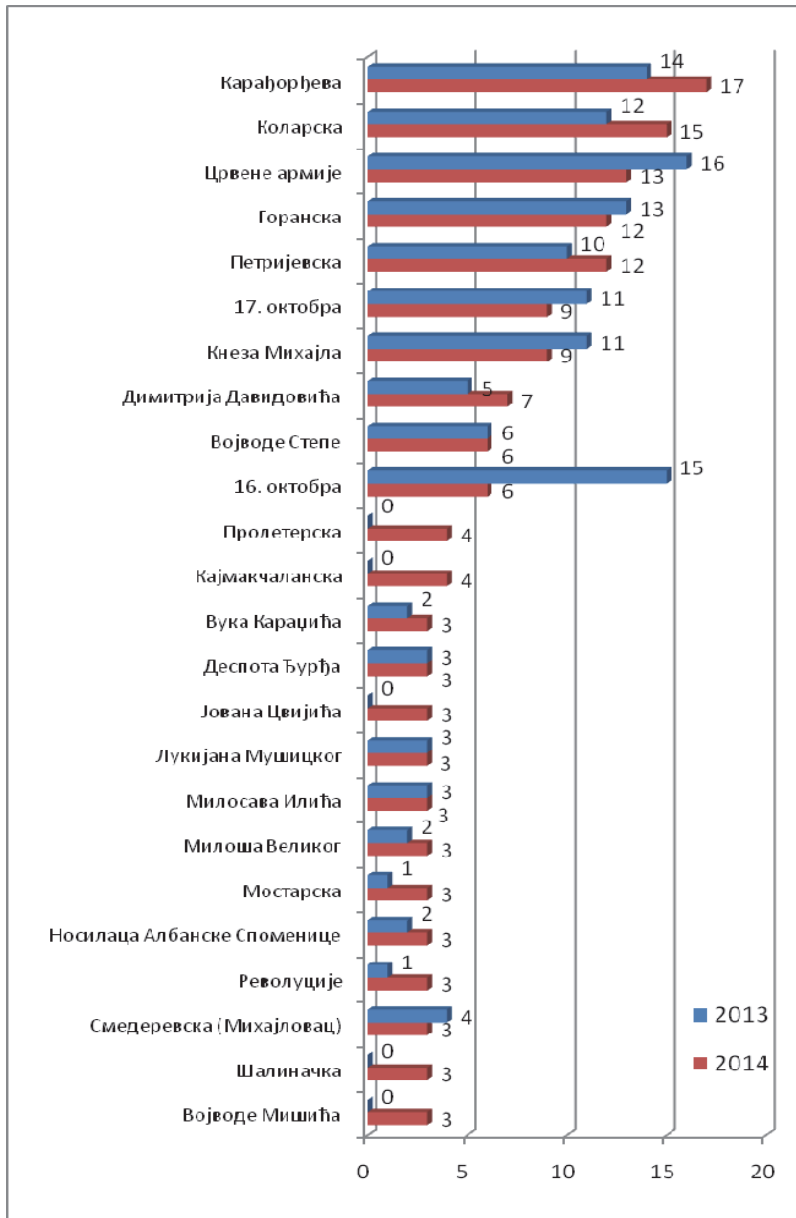

Група за САОБРАЋАЈ

2.10. Расподела саобраћајних незгода према ЛОКАЦИЈИ на ОПШТИНСКИМ ПУТЕВИМА

Табела 12. Расподела саобраћајних незгода према локацији на општинским путевима

општински пут	Σ	%
ОП 1 (Државни пут 14 - Шалинац – Кулич)	6	35.3
ОП 20 (Државни пут 14 (Раља) - државни пут 352 (Колари) - државни пут 155 (Водањ))	3	17.65
ОП 7 (Државни пут 153 – Сеоне)	1	5.88
ОП 8 (Улица Вучачка - Вучак - државни пут 153)	1	5.88
ОП 9 (Државни пут 352 - Ландол - државни пут 352 (Колари))	1	5.88
ОП 10 (Државни пут 352 – Биновац)	1	5.88
ОП 11 (Државни пут 352 - Друговац - Општински пут 12)	1	5.88
ОП 12 (Општински пут 11 – Бадљевица)	1	5.88
ОП 17 (Општински пут 3 – Враново)	1	5.88
ОП 21 (Државни пут 14 (Раља) - Враново - државни пут 158 (Мала Крсна))	1	5.88
свега	17	100

Табела 13. Расподела саобраћајних незгода према локацији на општинским путевима

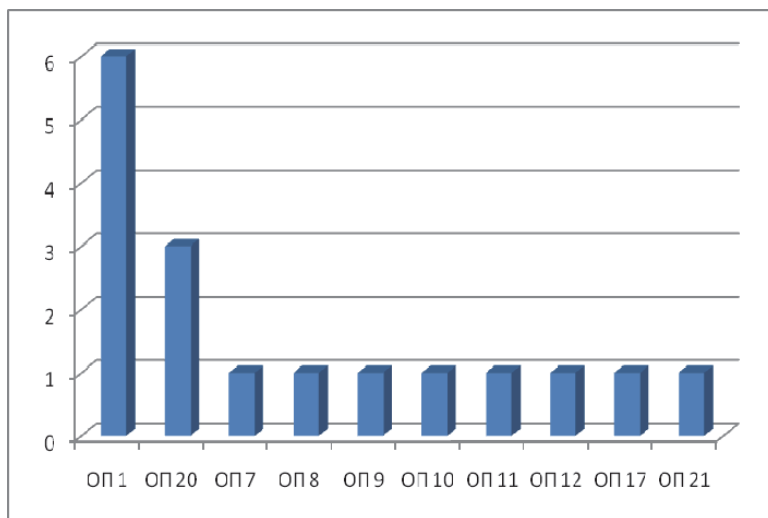

Група за САОБРАЋАЈ

2.11. Расподела саобраћајних незгода према ЛОКАЦИЈИ НА ДРЖАВНИМ ПУТЕВИМА

Табела 14. Расподела саобраћајних незгода према локацији на државним путевима

државни пут	2013	2014
ДПИА153 (Смедерево - Београд)	34	26
ДПБ14 (Ковин - Смедерево)	25	27
ДПИА158 (Мала Крсна)	18	14
ДП1155 (Петријевски пут)	11	4
ДПИА156 (Смедеревска Паланка)	9	4
ДПБ33 (Смедерево - Пожаревац)	8	9
ДПИА352 (Коларски пут)	7	8
ДПБ377 (Пожаревац (веза са ДПБ33) - Осипаоница)	0	1
Свега	112	93

Слика 19. Расподела саобраћајних незгода према локацији на државним путевима

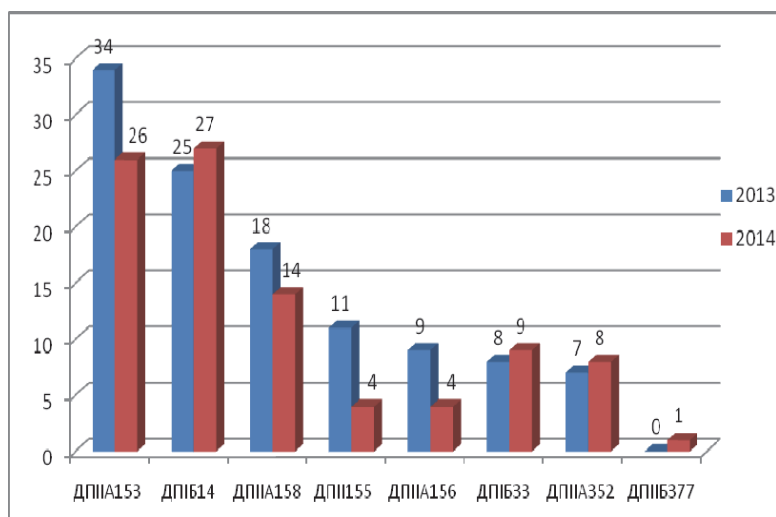

Група за САОБРАЋАЈ

2.12. Расподела саобраћајних незгода према УЗРОКУ

Непрописна или неприлагођена брзина кретања возилом, извођење непрописних радњи у саобраћају и вожња под дејством алкохола су као и ранијих година најчешћи узроци настајања саобраћајних незгода на територији нашег града.

Табела 15. Расподела саобраћајних незгода према узроку

Узрок незгоде		Σ	%
извођење непрописних радњи у саобраћају	2012	139	34.92
	2013	136	34.78
	2014	112	31.55
Непрописна и неприлагођена брзина кретања	2012	135	33.92
	2013	131	33.50
	2014	138	38.87
вожња под дејством алкохола	2012	55	13.82
	2013	65	16.62
	2014	39	10.99
неуступање првенства пролаза	2012	50	12.56
	2013	46	11.76
	2014	59	16.62
остало	2012	9	2.26
	2013	11	2.81
	2014	7	1.97
непрописно кретање коловозом	2012	6	1.51
	2013	0	0.00
	2014	0	0.00
техничка неисправност возила	2012	4	1.01
	2013	2	0.51
	2014	0	0

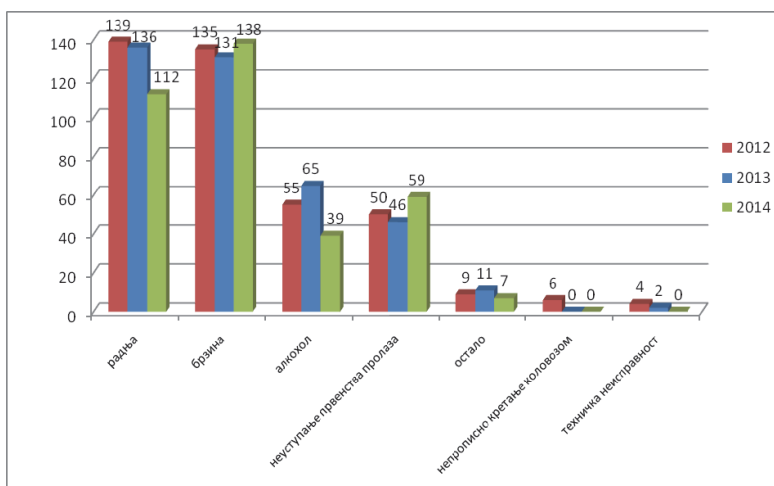
Слика 20. Расподела саобраћајних незгода према узроку

Група за САОБРАЋАЈ

2.13. Расподела саобраћајних незгода према НАСЕЉЕНОМ МЕСТУ

Највећи број саобраћајних незгода у 2014. години догодио се у насељеном месту Смедерево и то 61,8% од укупног броја незгода које су се догодиле у свих 28 насељених места.

На основу анализе долазимо до закључка да постоји директна зависност између броја становника и броја незгода који настаје на територији једног насељеног места. У насељеном месту Смедерево живи око 60 процената од укупног становништва које живи на територији читавог ГРАДА СМЕДЕРЕВА и проценат саобраћајних незгода који настаје у овом насељеном месту је око 60 процената од укупног броја.

Табела 16. Расподела саобраћајних незгода према насељеном месту

Насељено место на територији Града Смедерева	2012	%	2013	%	2014	%
Смедерево	246	62.28	231	59.08	220	61.80
Радицац	22	5.57	16	4.09	17	4.78
Петријево	19	4.81	22	5.63	18	5.06
Водањ	11	2.78	6	1.53	6	1.69
Михајловац	11	2.78	11	2.81	8	2.25
Мала Крсна	10	2.53	17	4.35	14	3.93
Суводол	9	2.28	4	1.02	2	0.56
Колари	8	2.03	8	2.05	7	1.97
Раља	8	2.03	7	1.79	11	3.09
Орешац	6	1.52	2	0.51	2	0.56
Осипаоница	5	1.27	13	3.32	6	1.69
Враново	5	1.27	3	0.77	6	1.69
Скобаљ	4	1.01	6	1.53	1	0.28
Липе	4	1.01	5	1.28	4	1.12
Мало Орашје	4	1.01	3	0.77	0	0.00
Лугавчина	4	1.01	6	1.53	6	1.69
Сараорци	4	1.01	4	1.02	4	1.12
Врбовац	3	0.76	0	0.00	1	0.28
Удовице	3	0.76	10	2.56	5	1.40
Добри До	3	0.76	3	0.77	0	0.00
Југово	2	0.51	2	0.51	2	0.56
Ландол	2	0.51	4	1.02	7	1.97
Вучак	1	0.25	4	1.02	1	0.28
Бадљевица	1	0.25	1	0.26	0	0.00
Шалинац	0	0.00	1	0.26	1	0.28
Друговац	0	0.00	2	0.51	5	1.40
Биновац	0	0.00	0	0.00	1	0.28
Сеоне	0	0.00	0	0.00	1	0.28
	395	100.00	391	100.00	356	100

Група за САОБРАЋАЈ

Слика 21. Расподела саобраћајних незгода према насељеном месту

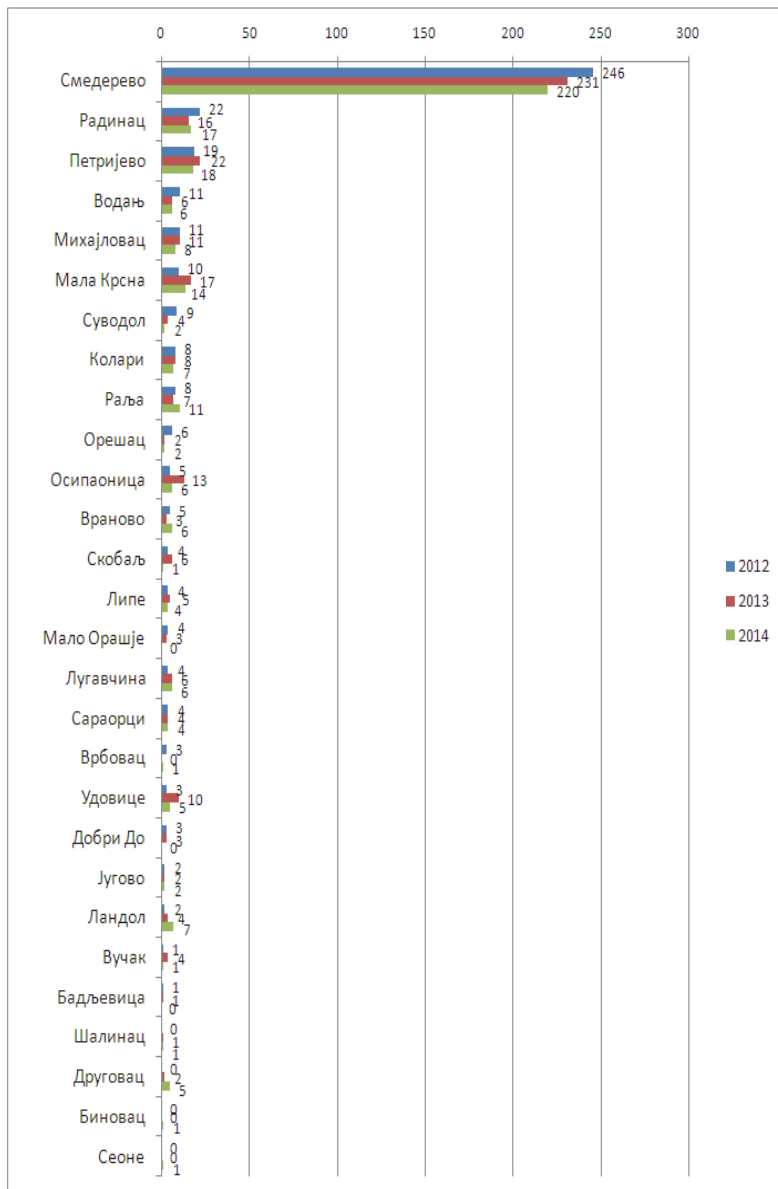

Група за САОБРАЋАЈ

2.14. Расподела саобраћајних незгода према ВИДУ НЕЗГОДЕ по месецима

Табела 17. Расподела саобраћајних незгода према виду незгоде

Вид незгоде	Год.	Σ	%
бочни судар	2012	88	22.45
	2013	83	21.28
	2014	75	21.13
слетање са коловоза и удар у објекат поред пута	2012	64	16.33
	2013	59	15.13
	2014	58	16.34
обарање или гажење пешака	2012	51	13.01
	2013	55	14.10
	2014	51	14.37
удар возила у друго заустављено или паркирано возило	2012	51	13.01
	2013	47	12.05
	2014	35	9.86
судар возила из супротних смерова	2012	44	11.22
	2013	36	9.23
	2014	40	11.27
судар при вожњи у истом смеру	2012	43	10.97
	2013	62	15.90
	2014	49	13.80
слетање возила са пута	2012	17	4.34
	2013	20	5.13
	2014	17	4.79
остале врсте незгода	2012	17	4.34
	2013	11	2.82
	2014	14	3.94
испадање - падање лица из возила у покрету	2012	6	1.53
	2013	3	0.77
	2014	8	2.25
међусобни судар друмског и железничког возила	2012	3	0.77
	2013	2	0.51
	2014	1	0.28
удар возила у неки други објекат на путу	2012	3	0.77
	2013	6	1.54
	2014	3	0.85
судар при упоредној вожњи	2012	2	0.51
	2013	0	0.00
	2014	2	0.56
превртање возила на путу	2012	2	0.51
	2013	6	1.54
	2014	2	0.56
обарање или гажење стоке или друге животиње	2012	1	0.26
	2013	0	0.00
	2014	0	0.00

Група за САОБРАЋАЈ

Слика 22. Расподела саобраћајних незгода према виду незгоде

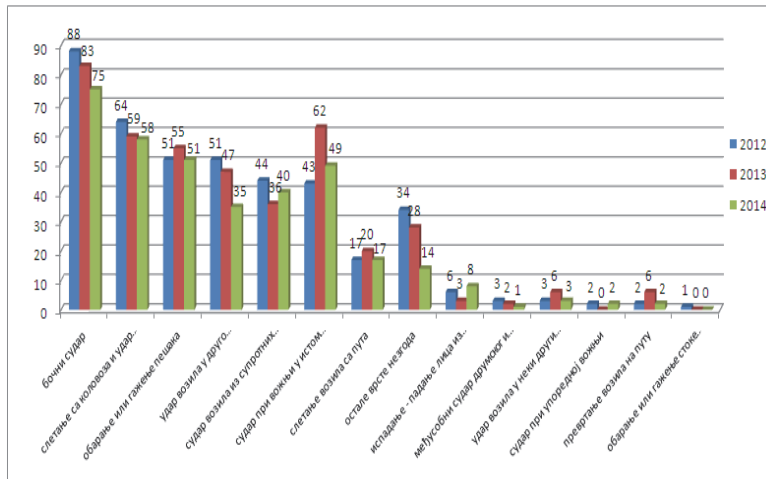

Група за САОБРАЋАЈ

2.15. Расподела саобраћајних незгода према КАТЕГОРИЈИ ВОЗИЛА

Путнички аутомобили су најзаступљенија категорија возила која је учествовала у саобраћајним незгодама у 2014. години.

Табела 18. Расподела саобраћајних незгода према категорији возила

Категорија возила		Σ	%
путнички аутомобил	2012	469	75.77
	2013	469	78.43
	2014	417	74.73
теретно возило	2012	49	7.92
	2013	46	7.69
	2014	48	8.60
НН	2012	31	5.01
	2013	19	3.18
	2014	41	7.35
мопед, мотокултиватор, радна машина	2012	15	2.42
	2013	8	1.34
	2014	7	1.25
бицикл	2012	14	2.26
	2013	14	2.26
	2014	22	3.94
аутобус	2012	14	2.26
	2013	8	1.34
	2014	6	1.08
мотоцикл	2012	12	1.94
	2013	11	1.84
	2014	3	0.54
трактор	2012	7	1.13
	2013	14	2.34
	2014	11	1.97
вучно возило	2012	3	0.48
	2013	0	0.00
	2014	0	0.00
железничко возило	2012	3	0.48
	2013	2	0.33
	2014	1	0.18
комби возило	2012	1	0.16
	2013	0	0.00
	2014	0	0.00
специјално радно возило	2012	1	0.16
	2013	0	0.00
	2014	2	0.36
прикључно возило	2012	0	0.00
	2013	0	0.00
	2014	0	0.00
запрежно возило	2012	0	0.00
	2013	1	0.17
	2014	0	0.00

Група за САОБРАЋАЈ

Слика 23. Расподела саобраћајних незгода према категорији возила по месецима

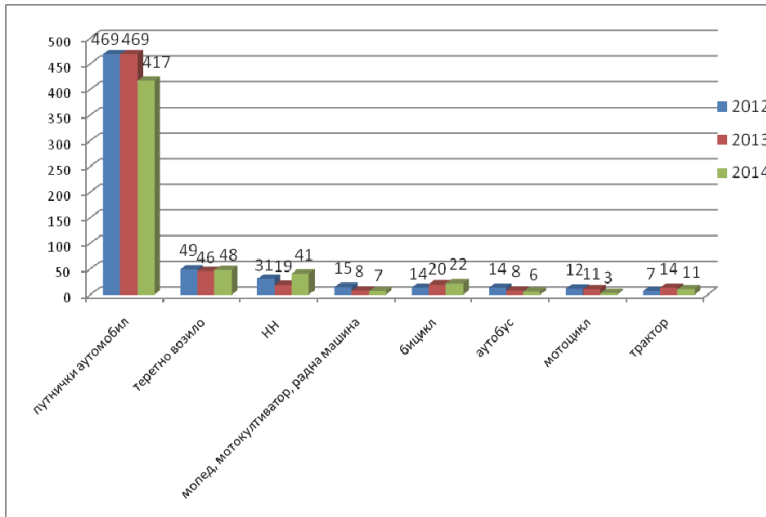

Група за САОБРАЋАЈ

3. УТВРЂИВАЊЕ СТЕПЕНА УГРОЖЕНОСТИ (РИЗИКА) У ДРУМСКОМ САОБРАЋАЈУ

Безбедност саобраћаја није мерљива, па се за мерење користи њено наличије, односно степен угрожености. Угроженост се одређује нивоом ризика који прати одвијање саобраћаја, односно степен угрожености зависи од могућности, тј. вероватноће да настане незгода.

Утврђивање степена угрожености (ризика) у друмском саобраћају врши се анализама у оквиру којих се узимају саобраћајне незгоде и њихове последице у односу на:

- Број становника (ЈАВНИ РИЗИК) и
- Број регистрованих возила (САОБРАЋАЈНИ РИЗИК)

Табела 19. Број становника Града Смедерева

бр	Место	укупан број становника
1	Бадљевица	371
2	Биновац	262
3	Водањ	1211
4	Враново	2685
5	Врбовац	1024
6	Вучак	1878
7	ДобриДо	978
8	Друговац	1539
9	Колари	1072
10	Кулич	233
11	Ландол	1084
12	Липе	3077
13	Лугавчина	3042
14	Луњевац	536
15	Мала Крсна	1540
16	Мало Орашје	982
17	Михајловац	2674
18	Осипаоница	3390
19	Петријево	1443
20	Радицац	5349
21	Раља	1206
22	Сараорци	2186
23	Сеоне	945
24	Скобаљ	1614
25	Смедерево	63028
26	Суводол	782
27	Удовице	1714
28	Шалинац	563
29	Нераспоређено	1120
	Укупно	107 528

Група за САОБРАЋАЈ

Табела 20. Број регистрованих возила по категоријама у ПУ Смедерево

бр	Врста возила	2011	2012	2013	2014	Повећање бр. воз.	Повећање броја возила (%)
1	Путничко возило	20430	21072	22131	22180	49	0.22
2	Теретно возило	2004	2091	2302	2299	-3	-0.13
3	Прикључно возило	599	721	838	700	-138	-16.47
4	Мотоцикл	349	392	400	405	5	1.25
5	Мопед	137	201	294	308	14	4.76
6	Трактор	119	147	185	174	-11	-5.95
7	Прикључно возило за трактор	23	37	47	53	6	12.77
8	Радна машина	23	36	42	33	-9	-21.43
9	Аутобус	29	30	33	37	4	12.12
10	Прикључно воз. туристичког воза	29	14	0	8	8	800
11	Тешки четвороцикл	2	9	11	2	-9	-81.82
12	Бицикл са мотором	7	3	0	16	16	1600
13	Тешки трицикл	2	3	2	2	0	0
14	Лаки четвороцикл	0	2	2	0	-2	-200
15	Лаки трицикл	0	1	0	0	0	0
16	Комби	1	0	0	0	0	0
17	Мотокултиватор	0	0	2	0	-2	-200
18	Специјално радно возило	2	0	0	0	0	0
	Укупно	23 756	24 759	26 289	26217	-72	-0.27

Група за САОБРАЋАЈ

3.1. Јавни ризик страдања у саобраћајним незгодама

Јавни ризик ($JR_{\text{пог+тпг}}$) је дефинисан као количник између збира годишњег броја погинулих и теже повређених лица (ПОГ+ТПГ) у саобраћајним незгодама и броја становника на подручју посматране општине-града (број погинулих и тешко повређених на 100 хиљада становника)

$$JR_{\text{(пог + тпг)}} = \frac{\text{Број(ПОГ+ТПГ)}}{\text{Број-становника-на-посматраном-подручју}} * 100.000$$

$$JR_{\text{(пог + тпг)}} = \frac{57}{107.528} * 100.000 = 53.01$$

Табела 21. Јавни ризик страдања у саобраћајним незгодама

број	ниво ризика	класа (интервал)	ранг (боја)	2012	2013	2014
1	врло низак	до 25				
2	низак	25 - 50		42,78		
3	средњи	50 - 75			54,86	53,01
4	висок	75 - 100				
5	врло висок	преко 100				

Слика 24. Јавни ризик страдања у саобраћајним незгодама

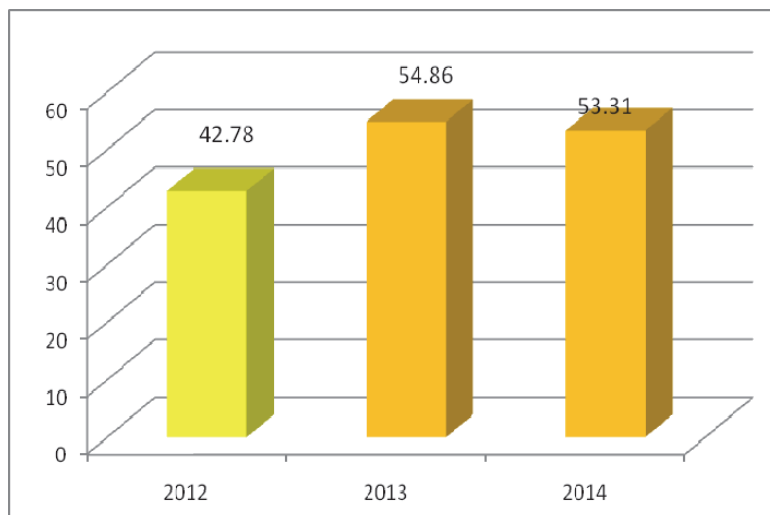

Група за САОБРАЋАЈ

3.2. Саобраћајни ризик

Саобраћајни ризик ($CP_{\text{пог+тп}}$) израчунат је као количник између збира годишњег броја погинулих и теже повређених лица (ПОГ + ТТП) у саобраћајним незгодама и броја регистрованих моторних возила на подручју посматране општине-града (број погинулих и тешко повређених на 10.000 регистрованих моторних возила).

$$CP_{\text{(пог + тп)}} = \frac{\text{Број(ПОГ+ТТП)}}{\text{Број - моторних - возила - на - посматраном - подручју}} * 10.000$$

$$CP_{\text{(пог + тп)}} = \frac{57}{26.289} * 10.000 = 21.68$$

Табела 22. Саобраћајни ризик страдања у саобраћајним незгодама

број	ниво ризика	класа (интервал)	ранг (боја)	2012	2013	2014
1	врло низак	до 10				
2	низак	10 - 20		19,39		
3	средњи	20 - 30			22,44	21,68
4	висок	30 - 40				
5	врло висок	преко 40				

Слика 25. Саобраћајни ризик страдања у саобраћајним незгодама

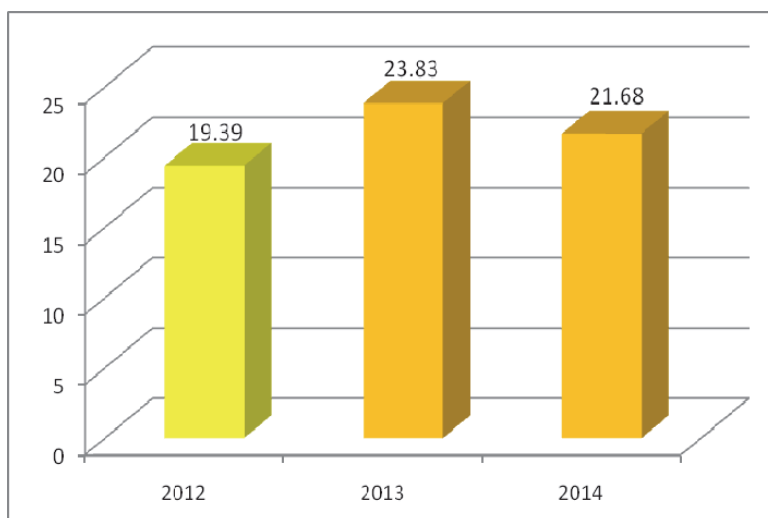

Група за САОБРАЋАЈ

3.3. Јавни ризик страдања пешака

Јавни ризик страдања пешака (ЈРСП) је дефинисан као количник између годишњег броја настрадалих пешака у саобраћајним незгодама и броја становника на подручју посматране општине-града (број настрадалих пешака на 100 хиљада становника)

$$ЈРСП = \frac{\text{Број} - \text{настрадалих} - \text{пешака}}{\text{Број} - \text{становника} - \text{на} - \text{посматраном} - \text{подручју}} * 100.000$$

$$ЈРСП = \frac{61}{107.528} * 100.000 * 3 = 170.19$$

Табела 23. Јавни ризик страдања пешака у саобраћајним незгодама

број	ниво ризика	класа (интервал)	ранг (боја)	2012	2013	2014
1	врло низак	до 35	зелена			
2	низак	35 - 70	жута			
3	средњи	70 - 105	оранџаста			
4	висок	105 - 140	црвена			
5	врло висок	преко 140	црна	153,45	167,4	170,19

Слика 26. Јавни ризик страдања пешака у саобраћајним незгодама

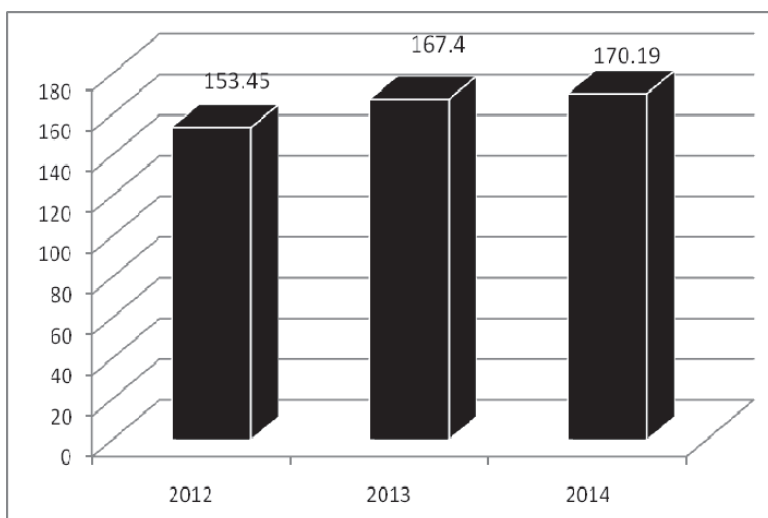

Група за САОБРАЋАЈ

3.4. Саобраћајни ризик страдања пешака

Саобраћајни ризик страдања пешака (СРСП) израчунат је као количник између годишњег броја настрадалих пешака у саобраћајним незгодама и броја регистрованих моторних возила на подручју посматране општине (број настрадалих пешака на 10.000 регистрованих моторних возила).

$$СРСП = \frac{\text{Број - настрадалих - пешака}}{\text{Број - моторних - возила - на - посматраном - подручју}} * 10.000$$

$$СРСП = \frac{61}{26.289} * 10.000 * 3 = 69.61$$

Табела 24. Саобраћајни ризик страдања пешака у саобраћајним незгодама

број	ниво ризика	класа (интервал)	ранг (боја)	2012	2013	2014
1	врло низак	до 20				
2	низак	20- 30				
3	средњи	30 - 40				
4	висок	40 - 50				
5	врло висок	преко 50		66,64	72,7	69,61

Слика 27. Саобраћајни ризик страдања пешака у саобраћајним незгодама

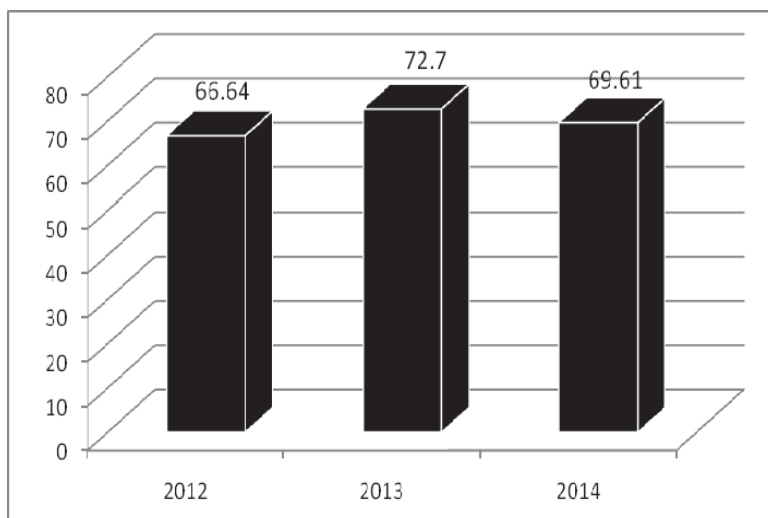

Група за САОБРАЋАЈ

4. АНАЛИЗА ТРОШКОВА СОЦИО - ЕКОНОМСКИХ ПОСЛЕДИЦА САОБРАЋАЈНИХ НЕЗГОДА У СМЕДЕРЕВУ ПРЕМА МОДЕЛУ ВРЕДНОВАЊА АГЕНЦИЈЕ ЗА БЕЗБЕДНОСТ САОБРАЋАЈА РЕПУБЛИКЕ СРБИЈЕ

Агенција за безбедност саобраћаја развила је модел према коме су изражене јединичне вредности трошкова саобраћајних незгода по тежини последица односно трошкове настрадалих лица без материјалне штете настале у саобраћајним незгодама и то:

- Лако повређени у саобраћајној незгоди – 6.500 евра,
- Тешко повређени у саобраћајној незгоди – 90.000 евра и
- Погинули у саобраћајној незгоди – 650.000 евра.

Вредности материјалне штете настале у саобраћајним незгодама значајно повећавају укупне трошкове које су настали у саобраћајним незгодама и ови подаци су за сада недоступни.

Слика 28. ТРОШКОВИ СОЦИО - ЕКОНОМСКИХ ПОСЛЕДИЦА САОБРАЋАЈНИХ НЕЗГОДА

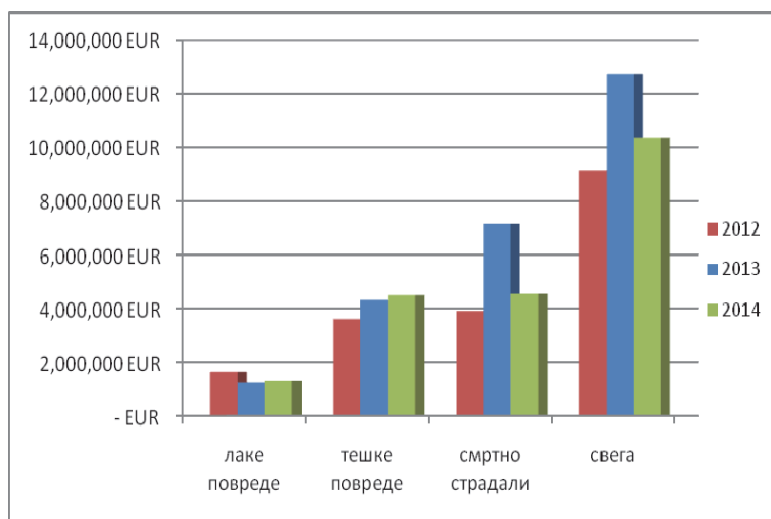

Група за САОБРАЋАЈ

Табела 25. ТРОШКОВИ СОЦИО - ЕКОНОМСКИХ ПОСЛЕДИЦА САОБРАЋАЈНИХ НЕЗГОДА у 2012. години

	трошак у еурима	број лица	%	еура
Лаке повреде	6,500	251	17.87	1,631,500 EUR
Тешке повреде	90,000	40	39.42	3,600,000 EUR
Смртно страдала лица	650,000	6	42.71	3,900,000 EUR
свега			100	9,131,500 EUR

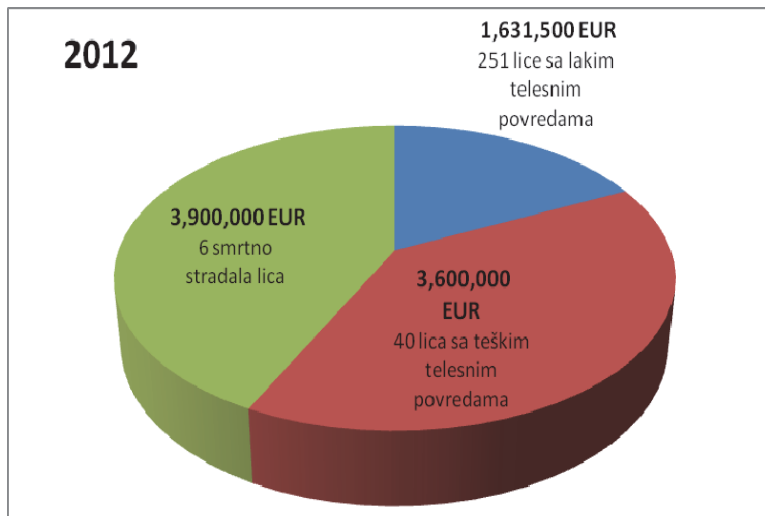
Слика 29. ТРОШКОВИ СОЦИО - ЕКОНОМСКИХ ПОСЛЕДИЦА САОБРАЋАЈНИХ НЕЗГОДА у 2012. години

Група за САОБРАЋАЈ

Табела 26. ТРОШКОВИ СОЦИО - ЕКОНОМСКИХ ПОСЛЕДИЦА САОБРАЋАЈНИХ НЕЗГОДА у 2013. години

	<i>трошак у еурима</i>	<i>број лица</i>	<i>%</i>	<i>еура</i>
Лаке повреде	6,500	194	9.90	1,261,000 EUR
Тешке повреде	90,000	48	33.93	4,320,000 EUR
Смртно страдала лица	650,000	11	56.16	7,150,000 EUR
		свега	100	12,731,000 EUR

Слика 30. ТРОШКОВИ СОЦИО - ЕКОНОМСКИХ ПОСЛЕДИЦА САОБРАЋАЈНИХ НЕЗГОДА у 2013. години

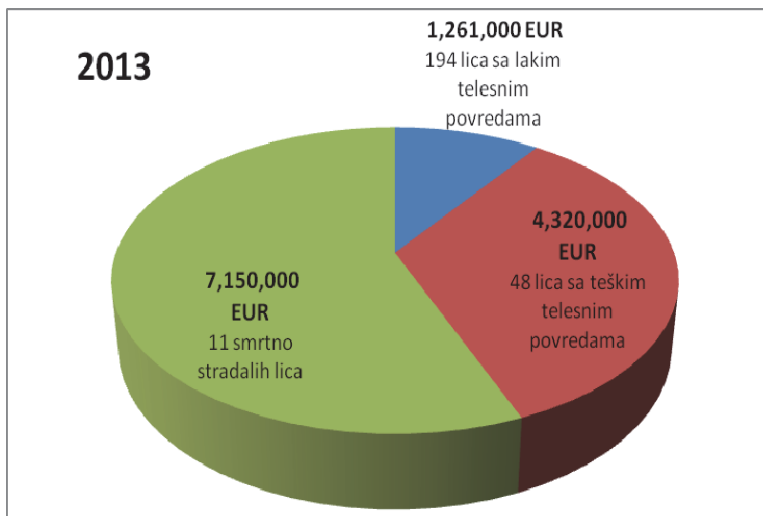

Група за САОБРАЋАЈ

Табела 27. ТРОШКОВИ СОЦИО - ЕКОНОМСКИХ ПОСЛЕДИЦА САОБРАЋАЈНИХ НЕЗГОДА у 2014. години

	<i>трошак у еурима</i>	<i>број лица</i>	<i>%</i>	<i>еура</i>
Лаке повреде	6.500	203	12.72	1.319.500 EUR
Тешке повреде	90.000	50	43.40	4.500.000 EUR
Смртно страдала лица	650.000	7	43.88	4.550.000 EUR
		свега	100	10.369.500 EUR

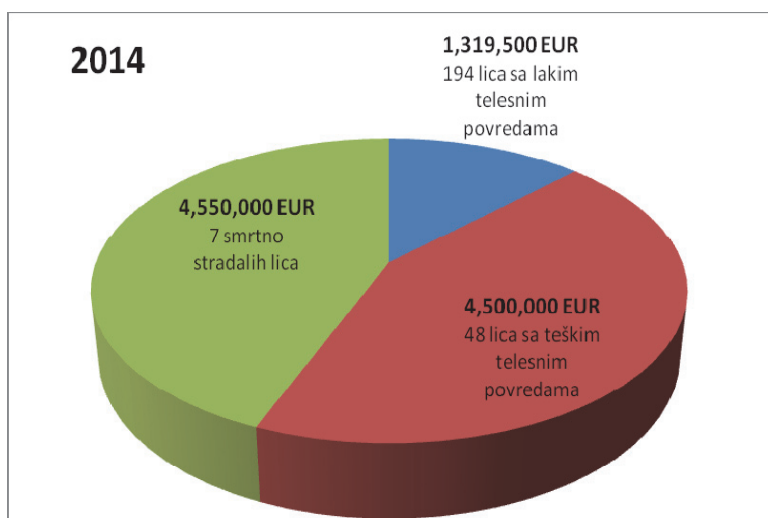
Слика 31. ТРОШКОВИ СОЦИО - ЕКОНОМСКИХ ПОСЛЕДИЦА САОБРАЋАЈНИХ НЕЗГОДА у 2014. години

Група за САОБРАЋАЈ

5. ЗАКЉУЧАК

У 2014. години смањен је укупан број саобраћајних незгода и број смртно страдалих лица у саобраћајним незгодама али је повећан број згажених и оборених пешака на територији града Смедерева

У прошлој години на територији града Смедерева регистровано је укупно 26 217 возила и у односу на 2013. годину тај број смањен је за 72 возила што представља смањење за 0,27 процената.

Укупан број евидентираних саобраћајних незгода на територији града Смедерева у 2014. је 356 и у односу на 2013. годину смањен је за 9%.

Број смртно страдалих у 2014. години је такође смањен и то за 36.36% (у 2013 погинуло је 11 лица док је у 2014. године тај број смањен на 7).

Повећан је број оборених и згажених пешака, са 60 у 2013. години на 61 у 2014. години.

Раскрсница државних путева 153 и 155 са Улицом Петријевском (Петријевска раскрсница на Обилазници) је као и претходних година идентификована као опасно место на путу ЦРНА ТАЧКА, јер се на овој раскрсници догодило 16 саобраћајних незгода у 2014. години

Саобраћајне незгоде у 2014.

Укупан број незгода	356
Учесници у незгодама	550 возача 61 пешак
Последице незгода	7 смртно страдалих лица (3 пешака, 2 возача, 1 бициклиста и 1 путник), 50 лица задобила тешке телесне повреде, 203 лица задобила лаке телесне повреде и 319 незгода настала материјална штета
Најчешћи узрок настајања незгода	непрописна и неприлагођена брзина кретања возила
Најнебезбеднија улица	Карађорђева – 17 незгода
Најнебезбеднији учесници	Пешаци - 61 пешак оборен или згажен, од чега 3 смртно страдала
Опасно место на путу ЦРНА ТАЧКА	Раскрсница државних путева 153 и 155 са Улицом Петријевском (Петријевска раскрсница на Обилазници)

Група за САОБРАЋАЈ

6. ПРЕДЛОЗИ И МЕРЕ

На основу претходне анализе и изведених закључака неопходно је спровести мере које би утицале на најчешћи узрок настајања саобраћајних незгода а то је непрописна и неприлагођена брзина кретања возила као и мере које би смањиле саобраћајни ризик страдања пешака у саобраћају.

Мере које би утицале на најчешћи узрок настајања саобраћајних незгода и на смањење саобраћајног ризика страдања пешака у саобраћају су следеће:

1. да Саобраћајна полиција ПУ Смедерево повећа непосредну контролу саобраћаја, а посебно:
 - контролу дозвољене брзине кретања у насељеним местима на територији града Смедерева, а нарочито у Улицама Коларској, Петријевској, Војводе Степе, Ђуре Даничића, Горанској и свим зонама школа,
 - контролу непрописно паркираних аутомобила на тротоарима и осталим пешачким површинама у граду а нарочито у Улицама Карађорђевој, Кнез Михаиловој, 16. Октобра, 17. Октобра, Димитрија Давидовића, Носилаца албанске споменице и Војводе Степе као и свим зонама школа,
2. да управљач општинских путева и улица на територији града Смедерева:
 - приликом изградње нових и реконструкције постојећих саобраћајница на територији града Смедерева обавезно планира, пројектује и постави физичке препреке (стубићи, пешачке ограде, жардињере и слично) на тротоарима и пешачким површинама и тиме заштити пешаке од динамичког саобраћаја и паркираних аутомобила,
 - у улицама у којима се догодио највећи број саобраћајних незгода са згаженим и обореним пешацима и локацијама на којима је угрожено кретање пешака постави физичке препреке (стубићи, пешачке ограде, жардињере и слично) којима се спречава непрописно паркирање возила на тротоарима а нарочито у Улицама Карађорђевој, Кнез Михаиловој, Димитрија Давидовића, 17. Октобра, Дине Манчића и Ђуре Даничића.

Извештај израдили:

Срђан Ивковић, дипл. инж. саоб

Дејан Стоилковић, дипл. инж. саоб.

67.

На основу члана 22. Закона о јавним службама („Службени гласник Републике Србије“, број 42/91, 71/94, 79/2005-др. закон, 81/2005-испр.др. закона, 83/2005-испр. др. закона и 83/2014-др. закон), члана 45. Закона о култури („Службени гласник Републике Србије“, број 72/2009), члана 32. став 1. тачка 9., а у вези са чланом 66. став 3. Закона о локалној самоуправи („Службени гласник Републике Србије“, број 129/2007 и 83/2014) и члана 19. став 1. тачка 9. Статута града Смедерева („Службени лист града Смедерева“, број 2/2015-пречишћен текст),

Скупштина града Смедерева, на 27. седници одржаној 29. априла 2015. године, донела је

РЕШЕЊЕ

О ИЗМЕНИ РЕШЕЊА О ИМЕНОВАЊУ ПРЕДСЕДНИКА И ЧЛАНОВА НАДЗОРНОГ ОДБОРА ИСТОРИЈСКОГ АРХИВА У СМЕДЕРЕВУ

I

Решење о именовану председника и чланова Надзорног одбора Историјског архива у Смедереву („Службени лист града Смедерева“, број 14/2012 и 6/2014), мења се у тачки I тако што се за председника Надзорног одбора уместо Весне Адић, представника локалне самоуправе именује **Ивана Јовановић**, представник локалне самоуправе.

II

Решење објавити у „Службеном листу града Смедерева“.

Број 02-8/2015-07

У Смедереву, 29. априла 2015. године

ПРЕДСЕДНИК СКУПШТИНЕ ГРАДА
Бранче Стојановић, с.р.

68.

На основу члана 20. Закона о јавним службама („Службени гласник Републике Србије“, број 42/91, 71/94, 79/2005-др. закон, 81/2005-испр.др. закона, 83/2005-испр. др. закона и 83/2014-др. закон), члана 32. став 1. тачка 9., а у вези са чланом 66. став 3. Закона о локалној самоуправи („Службени гласник Републике Србије“, број 129/2007 и 83/2014), члана 19. став 1. тачка 9. Статута града Смедерева („Службени лист града Смедерева“, број 2/2015-пречишћен текст) и члана 15. став 1. и 2. Одлуке о промени оснивачког акта Радничког универзитета у Смедереву („Службени лист града Смедерева“, број 1/2014),

Скупштина града Смедерева, на 27. седници одржаној 29. априла 2015. године, донела је

РЕШЕЊЕ

О ИЗМЕНИ РЕШЕЊА О ИМЕНОВАЊУ ПРЕДСЕДНИКА, ЗАМЕНИКА ПРЕДСЕДНИКА

И ЧЛАНОВА УПРАВНОГ ОДБОРА РАДНИЧКОГ УНИВЕРЗИТЕТА СМЕДЕРЕВО У СМЕДЕРЕВУ

I

Решење о именовану председника, заменика председника и чланова Управног одбора Радничког универзитета у Смедереву („Службени лист града Смедерева“, број 14/2012 и 7/2014), мења се у тачки I тако што се за члана Управног одбора уместо Бориса Здравковића, представника локалне самоуправе, именује **Предраг Љубеновић**, представник локалне самоуправе, а уместо Светлане Вељовић, представника запослених, именује **Биљана Јевтић**, представник запослених.

II

Решење објавити у „Службеном листу града Смедерева“.

Број 02-24/2015-07

У Смедереву, 29. априла 2015. године

ПРЕДСЕДНИК СКУПШТИНЕ ГРАДА
Бранче Стојановић, с.р.

69.

На основу члана 54. став 2. Закона о основама система образовања и васпитања („Службени гласник Републике Србије“, број 72/2009, 52/2011, 55/2013 и 35/2015-аутентично тумачење), члана 32. став 1. тачка 20., а у вези са чланом 66. став 3. Закона о локалној самоуправи („Службени гласник Републике Србије“, број 129/2007 и 83/2014) и члана 19. став 1. тачка 23. Статута града Смедерева („Службени лист града Смедерева“, број 2/2015-пречишћен текст),

Скупштина града Смедерева, на 27. седници одржаној 29. априла 2015. године, донела је

РЕШЕЊЕ

О ИЗМЕНИ РЕШЕЊА О ИМЕНОВАЊУ ЧЛАНОВА ШКОЛСКОГ ОДБОРА ОСНОВНЕ ШКОЛЕ „ВУК КАРАЦИЋ“ У ЛИПАМА

I

Решење о именовану чланова Школског одбора Основне школе „Вук Караџић“ у Липама („Службени лист града Смедерева“, број 6/2014), мења се у тачки I тако што се разрешава дужности члан Школског одбора, Марија Живковић, представник јединице локалне самоуправе, а уместо ње за новог члана Школског одбора именује се **Ивана Јанићијевић**, представник јединице локалне самоуправе.

II

Решење објавити у „Службеном листу града Смедерева“.

Број 02-16/2015-07

У Смедереву, 29. априла 2015. године

ПРЕДСЕДНИК СКУПШТИНЕ ГРАДА
Бранче Стојановић, с.р.

70.

На основу члана 54. став 2. Закона о основама система образовања и васпитања („Службени гласник Републике Србије“, број 72/2009, 52/2011, 55/2013 и 35/2015-аутентично тумачење), члана 32. став 1. тачка 20., а у вези са чланом 66. став 3. Закона о локалној самоуправи („Службени гласник Републике Србије“, број 129/2007 и 83/2014) и члана 19. став 1. тачка 23. Статута града Смедерева („Службени лист града Смедерева“, број 2/2015-пречишћен текст),

Скупштина града Смедерева, на 27. седници одржаној 29. априла 2015. године, донела је

РЕШЕЊЕ

О ИЗМЕНИ РЕШЕЊА О ИМЕНОВАЊУ ЧЛАНОВА ШКОЛСКОГ ОДБОРА ОСНОВНЕ ШКОЛЕ „ХЕРОЈ СРБА“ У ОСИПАОНИЦИ

I

Решење о именовану чланова Школског одбора Основне школе „Херој Срба“ у Осипаоници („Службени лист града Смедерева“, број 6/2014), мења се у тачки I тако што се разрешава дужности члан Школског одбора, Наташа Величковић, представник запослених, а уместо ње за новог члана Школског одбора именује се **Тања Мицић**, представник запослених.

II

Решење објавити у „Службеном листу града Смедерева“.

Број 02-44/2015-07

У Смедереву, 29. априла 2015. године

ПРЕДСЕДНИК СКУПШТИНЕ ГРАДА
Бранче Стојановић, с.р.

71.

На основу члана 54. став 2. Закона о основама система образовања и васпитања („Службени гласник Републике Србије“, број 72/2009, 52/2011, 55/2013 и 35/2015-аутентично тумачење), члана 32. став 1. тачка 20., а у вези са чланом 66. став 3. Закона о локалној самоуправи („Службени гласник Републике Србије“, број 129/2007 и 83/2014) и члана 19. став 1. тачка 23. Статута града Смедерева („Службени лист града Смедерева“, број 2/2015-пречишћен текст),

Скупштина града Смедерева, на 27. седници одржаној 29. априла 2015. године, донела је

РЕШЕЊЕ

О ИЗМЕНИ РЕШЕЊА О ИМЕНОВАЊУ ЧЛАНОВА ШКОЛСКОГ ОДБОРА ОСНОВНЕ ШКОЛЕ „ЂУРА ЈАКШИЋ“ У МАЛОЈ КРСНИ

I

Решење о именовану чланова Школског одбора Основне школе „Ђура Јакшић“ у Малој Крсни („Службени лист града Смедерева“, број 1/2013, 1/2014, 2/2014, 6/2014 и 7/2014), мења се у тачки I тако што се разрешава дужности

члан Школског одбора, Милена Марковић, представник јединице локалне самоуправе, а уместо ње за новог члана Школског одбора именује се **Светислав Петровић**, представник јединице локалне самоуправе.

II

Решење објавити у „Службеном листу града Смедерева“.

Број 02-32/2015-07

У Смедереву, 29. априла 2015. године

ПРЕДСЕДНИК СКУПШТИНЕ ГРАДА
Бранче Стојановић, с.р.

72.

На основу члана 54. став 2. Закона о основама система образовања и васпитања („Службени гласник Републике Србије“, број 72/2009, 52/2011, 55/2013 и 35/2015-аутентично тумачење), члана 32. став 1. тачка 20., а у вези са чланом 66. став 3. Закона о локалној самоуправи („Службени гласник Републике Србије“, број 129/2007 и 83/2014) и члана 19. став 1. тачка 23. Статута града Смедерева („Службени лист града Смедерева“, број 2/2015-пречишћен текст),

Скупштина града Смедерева, на 27. седници одржаној 29. априла 2015. године, донела је

РЕШЕЊЕ

О ИЗМЕНИ РЕШЕЊА О ИМЕНОВАЊУ ЧЛАНОВА ШКОЛСКОГ ОДБОРА ЕКОНОМСКО-ТРГОВИНСКЕ ШКОЛЕ У СМЕДЕРЕВУ

I

Решење о именовану чланова Школског одбора Економско-трговинске школе у Смедереву („Службени лист града Смедерева“, број 1/2013, 1/2014 и 4/2014), мења се у тачки I тако што се разрешава дужности члан Школског одбора, Драган Станковић, представник јединице локалне самоуправе, а уместо њега за новог члана Школског одбора именује се **Љубиша Живковић**, представник јединице локалне самоуправе.

II

Решење објавити у „Службеном листу града Смедерева“.

Број 02-30/2015-07

У Смедереву, 29. априла 2015. године

ПРЕДСЕДНИК СКУПШТИНЕ ГРАДА
Бранче Стојановић, с.р.

73.

На основу члана 20. Закона о јавним службама („Службени гласник Републике Србије“, број 42/91, 71/94, 79/2005-др. закон, 81/2005-испр.др.закон, 83/2005-испр.

др. закона и 83/2014-др. закон), члана 41. Закона о култури („Службени гласник Републике Србије“, број 72/2009), члана 32. став 1. тачка 9., а у вези са чланом 66. став 3. Закона о локалној самоуправи („Службени гласник Републике Србије“, број 129/2007 и 83/2014) и члана 19. став 1. тачка 9. Статута града Смедерева („Службени лист града Смедерева“, број 2/2015-пречишћен текст),

Скупштина града Смедерева, на 27. седници одржаној 29. априла 2015. године, донела је

РЕШЕЊЕ

О ИЗМЕНИ РЕШЕЊА О ИМЕНОВАЊУ ПРЕДСЕДНИКА, ЗАМЕНИКА ПРЕДСЕДНИКА И ЧЛАНОВА УПРАВНОГ ОДБОРА ЦЕНТРА ЗА КУЛТУРУ СМЕДЕРЕВО

I

Решење о именовану председника, заменика председника и чланова Управног одбора Центра за културу Смедерево („Службени лист града Смедерева“, број 14/2012 и 7/2014), мења се у тачки I тако што се за члана Управног одбора уместо Далиборке Томић, представника локалне самоуправе именује **Гвозден Ераковић**, представник локалне самоуправе.

II

Решење објавити у „Службеном листу града Смедерева“.

Број 02-43/2015-07

У Смедереву, 29. априла 2015. године

ПРЕДСЕДНИК СКУПШТИНЕ ГРАДА
Бранче Стојановић, с.р.

74.

На основу члана 22. Закона о јавним службама („Службени гласник Републике Србије“, број 42/91, 71/94, 79/2005-др. закон, 81/2005-испр.др. закона, 83/2005-испр. др. закона и 83/2014-др. закон), члана 45. Закона о култури („Службени гласник Републике Србије“, број 72/2009), члана 32. став 1. тачка 9., а у вези са чланом 66. став 3. Закона о локалној самоуправи („Службени гласник Републике Србије“, број 129/2007 и 83/2014) и члана 19. став 1. тачка 9. Статута града Смедерева („Службени лист града Смедерева“, број 2/2015-пречишћен текст),

Скупштина града Смедерева, на 27. седници одржаној 29. априла 2015. године, донела је

РЕШЕЊЕ

О ИЗМЕНИ РЕШЕЊА О ИМЕНОВАЊУ ПРЕДСЕДНИКА И ЧЛАНОВА НАДЗОРНОГ ОДБОРА ЦЕНТРА ЗА КУЛТУРУ СМЕДЕРЕВО

I

Решење о именовану председника и чланова Надзорног одбора Центра за културу Смедерево („Службени лист града Смедерева“, број 14/2012 и 7/2014), мења се у тачки

I тако што се за председника Надзорног одбора уместо Каролине Васић, представника локалне самоуправе именује **Милица Тодоровић**, представник локалне самоуправе.

II

Решење објавити у „Службеном листу града Смедерева“.

Број 02-41/2015-07

У Смедереву, 29. априла 2015. године

ПРЕДСЕДНИК СКУПШТИНЕ ГРАДА
Бранче Стојановић, с.р.

75.

На основу члана 32. став 1. тачка 9. Закона о локалној самоуправи („Службени гласник Републике Србије“, број 129/2007 и 83/2014), члана 130. став 3. и члана 137. став 1. и 4. Закона о здравственој заштити („Службени гласник Републике Србије“, број 107/2005, 72/2009-др.закон, 88/2010, 99/2010, 57/2011, 119/2012, 45/2013-др.закон и 93/2014) и члана 19. став 1. тачка 9. Статута града Смедерева („Службени лист града Смедерева“, број 2/2015-пречишћен текст),

Скупштина града Смедерева, на 27. седници одржаној 29. априла 2015. године, донела је

РЕШЕЊЕ

О ИЗМЕНИ РЕШЕЊА О ИМЕНОВАЊУ ПРЕДСЕДНИКА, ЗАМЕНИКА ПРЕДСЕДНИКА И ЧЛАНОВА УПРАВНОГ ОДБОРА АПОТЕКЕ „СМЕДЕРЕВО“ У СМЕДЕРЕВУ

I

Решење о именовану председника, заменика председника и чланова Управног одбора Апотеке „Смедерево“ у Смедереву („Службени лист града Смедерева“, број 14/2012, 16/2012 и 5/2013), мења се у тачки I тако што се разрешава дужности председник Управног одбора Весна Коларић, представник локалне самоуправе, а уместо ње за новог председника именује се **Митар Гегвић**, представник локалне самоуправе.

II

Решење објавити у „Службеном листу града Смедерева“.

Број 02-59/2015-07

У Смедереву, 29. априла 2015. године

ПРЕДСЕДНИК СКУПШТИНЕ ГРАДА
Бранче Стојановић, с.р.

76.

На основу члана 32. став 1. тачка 9. Закона о локалној самоуправи („Службени гласник Републике Србије“, број

129/2007 и 83/2014-др.закон), члана 19. став 1. тачка 9. Статута града Смедерева („Службени лист града Смедерева“, број 2/2015-пречишћен текст), а у вези са чланом 8. Одлуке о оснивању Фонда за развој пољопривреде града Смедерева („Службени лист града Смедерева“, број 3/2014-пречишћен текст),

Скупштина града Смедерева, на 27. седници одржаној 29. априла 2015. године, донела је

РЕШЕЊЕ

О ИЗМЕНИ РЕШЕЊА О ИМЕНОВАЊУ ПРЕДСЕДНИКА, ЗАМЕНИКА ПРЕДСЕДНИКА И ЧЛАНОВА УПРАВНОГ ОДБОРА ФОНДА ЗА РАЗВОЈ ПОЉОПРИВРЕДЕ ГРАДА СМЕДЕРЕВА

I

Решење о именовању председника, заменика председника и чланова Управног одбора Фонда за развој пољопривреде града Смедерева („Службени лист града Смедерева“, број 2/2014), мења се у тачки I тако што се уместо члана Управног одбора Фонда за развој пољопривреде града Смедерева, Радисава Павловића, представника Оснивача именује **Драган Ђуричић**, представник Оснивача.

II

Решење објавити у „Службеном листу града Смедерева“.

Број 02-58/2015-07

У Смедереву, 29. априла 2015. године

ПРЕДСЕДНИК СКУПШТИНЕ ГРАДА
Бранче Стојановић, с.р.

77.

На основу чланова 35. и 37. Статута града Смедерева („Службени лист града Смедерева“, број 2/2015-пречишћен текст) и чланова 2., 3., 4., 12. и 17. Одлуке о радним телима Скупштине града Смедерева („Службени лист града Смедерева“, број 3/2008),

Скупштина града Смедерева, на 27. седници одржаној 29. априла 2015. године, донела је

РЕШЕЊЕ

О ИЗМЕНИ РЕШЕЊА О ОСНИВАЊУ САВЕТА ЗА КОМУНАЛНЕ ПОСЛОВЕ И УРБАНИЗАМ И ИЗБОРУ ЧЛАНОВА САВЕТА

I

Решење о оснивању Савета за комуналне послове и урбанизам и избору чланова Савета („Службени лист града Смедерева“, број 13/2012), мења се у тачки I тако што се уместо члана Милована Костића, бира нови члан **Дејан Михајловић**.

II

Решење објавити у „Службеном листу града Смедерева“.

Број 02-57/2015-07

У Смедереву, 29. априла 2015. године

ПРЕДСЕДНИК СКУПШТИНЕ ГРАДА
Бранче Стојановић, с.р.

78.

На основу члана 32., а у вези са чланом 66. став 3. Закона о локалној самоуправи („Службени гласник Републике Србије“, број 129/2007 и 83/2014 – др закон), члана 19. Статута града Смедерева („Службени лист града Смедерева“, број 2/2015 – пречишћен текст) и члана 10. Одлуке о Градском правобранилаштву града Смедерева („Службени лист града Смедерева“, број 7/2014),

Скупштина града Смедерева, на 27. седници одржаној 29. априла 2015. године, донела је

РЕШЕЊЕ

О ПОСТАВЉЕЊУ ГРАДСКОГ ПРАВОБРАНИОЦА

I

МИЛЕНА НИСЕВ поставља се за градског правобраниоца.

II

Доношењем овог Решења престаје да важи Решење о постављењу градског јавног правобраниоца („Службени лист града Смедерева“, број 14/2012).

III

Ово Решење објавити у „Службеном листу града Смедерева“.

Образложење

У складу са одредбама новог Закона о правобранилаштву („Службени гласник Републике Србије“, број 55/2014), Скупштина града Смедерева, на седници одржаној 22. децембра 2014. године, донела је Одлуку о Градском правобранилаштву града Смедерева, која је објављена у „Службеном листу града Смедерева“, број 7/2014.

Чланом 10. наведене Одлуке прописано је да градског правобраниоца и заменике градског правобраниоца поставља Скупштина града Смедерева на предлог Градског већа града Смедерева, на период од 5 година.

Чланом 11. Одлуке прописано је да за градског правобраниоца и заменике градског правобраниоца може бити постављен држављанин Републике Србије који испуњава опште услове за рад у државним органима, који је завршио правни факултет, положио правосудни испит и достојан је правобранилачке функције. Поред ових општих услова потребно је да има радно искуство у правној струци после положеног правосудног испита – 5 година за градског правобраниоца и 3 године за заменика градског правобраниоца.

Чланом 17. став 2. Одлуке прописано је да Скупштина града Смедерева, на предлог Градског већа града Смедерева,

поставља градског правобраниоца и заменике градског правобраниоца у року од 90 дана од дана ступања на снагу наведене Одлуке (Одлука је ступила на снагу 30.12.2014. године).

Чланом 17. став 3. Одлуке прописано је да постављењем градског правобраниоца и заменика градског правобраниоца, у складу са Одлуком, престаје функција градског јавног правобраниоца и заменицима градског јавног правобраниоца.

На основу наведених одредби Одлуке, Градско веће града Смедерева одлучило је да за градског правобраниоца предложи Милену Нисев, досадашњег градског јавног правобраниоца, постављену Решењем о постављењу градског јавног правобраниоца, објављеном у „Службеном листу града Смедерева“, број 14/2012, која је исту функцију обављала и у претходном периоду, имајући у виду да именована испуњава све услове утврђене наведеном Одлуком.

Број 02-56/2015-07

У Смедереву, 29. априла 2015. године

ПРЕДСЕДНИК СКУПШТИНЕ ГРАДА
Бранче Стојановић, с.р.

79.

На основу члана 32., а у вези са чланом 66. став 3. Закона о локалној самоуправи („Службени гласник Републике Србије“, број 129/2007 и 83/2014 – др закон), члана 19. Статута града Смедерева („Службени лист града Смедерева“, број 2/2015 – пречишћен текст) и члана 10. Одлуке о Градском правобранилаштву града Смедерева („Службени лист града Смедерева“, број 7/2014),

Скупштина града Смедерева, на 27. седници одржаној 29. априла 2015. године, донела је

РЕШЕЊЕ
О ПОСТАВЉЕЊУ ЗАМЕНИКА ГРАДСКОГ
ПРАВОБРАНИОЦА

I

СРБИСЛАВ БОЈКОВИЋ поставља се за заменика градског правобраниоца.

II

Доношењем овог Решења престаје да важи Решење о постављењу заменика градског јавног правобраниоца („Службени лист града Смедерева“, број 14/2012)

III

Ово Решење објавити у „Службеном листу града Смедерева“.

Образложење

У складу са одредбама новог Закона о правобранилаштву („Службени гласник Републике Србије“, број 55/2014), Скупштина града Смедерева, на седници одржаној 22. децембра 2014. године, донела је Одлуку о Градском правобранила-

штву града Смедерева, која је објављена у „Службеном листу града Смедерева“, број 7/2014.

Чланом 10. наведене Одлуке прописано је да градског правобраниоца и заменике градског правобраниоца поставља Скупштина града Смедерева на предлог Градског већа града Смедерева, на период од 5 година.

Чланом 11. Одлуке прописано је да за градског правобраниоца и заменике градског правобраниоца може бити постављен држављанин Републике Србије који испуњава опште услове за рад у државним органима, који је завршио правни факултет, положио правосудни испит и достојан је правобранилачке функције. Поред ових општих услова потребно је да има радно искуство у правној струци после положеног правосудног испита – 5 година за градског правобраниоца и 3 године за заменика градског правобраниоца.

Чланом 17. став 2. Одлуке прописано је да Скупштина града Смедерева, на предлог Градског већа града Смедерева, поставља градског правобраниоца и заменике градског правобраниоца у року од 90 дана од дана ступања на снагу наведене Одлуке (Одлука је ступила на снагу 30.12.2014. године).

Чланом 17. став 3. Одлуке прописано је да постављењем градског правобраниоца и заменика градског правобраниоца, у складу са Одлуком, престаје функција градског јавног правобраниоца и заменицима градског јавног правобраниоца.

На основу наведених одредби Одлуке, Градско веће града Смедерева одлучило је да за заменика градског правобраниоца предложи Србислава Бојковића, досадашњег заменика градског јавног правобраниоца, постављеног Решењем о постављењу заменика градског јавног правобраниоца, објављеном у „Службеном листу града Смедерева“, број 14/2012, који је исту функцију обављао и у претходном периоду, имајући у виду да именовани испуњава све услове утврђене наведеном Одлуком.

Број 02-55/2015-07

У Смедереву, 29. априла 2015. године

ПРЕДСЕДНИК СКУПШТИНЕ ГРАДА
Бранче Стојановић, с.р.

80.

На основу члана 32., а у вези са чланом 66. став 3. Закона о локалној самоуправи („Службени гласник Републике Србије“, број 129/2007 и 83/2014 – др закон) и члана 19. Статута града Смедерева („Службени лист града Смедерева“, број 2/2015 – пречишћен текст),

Скупштина града Смедерева, на 27. седници одржаној 29. априла 2015. године, донела је

РЕШЕЊЕ
О ПРЕСТАЈАЊУ ФУНКЦИЈЕ ЗАМЕНИКА ГРАДСКОГ
ЈАВНОГ ПРАВОБРАНИОЦА

I

ВЕСНИ СТОЈАНОВИЋ, престаје функција заменика градског јавног правобраниоца, са 29. априлом 2015. године, због подношења оставке.

II

Доношењем овог Решења престаје да важи Решење о постављењу заменика градског јавног правобраниоца („Службени лист града Смедерева“, број 10/2012)

III

Ово Решење објавити у „Службеном листу града Смедерева“.

Образложење

На 2. седници Скупштине града Смедерева одржаној 27. јула 2012. године, донето је Решење о постављењу Весне Стојановић за заменика градског јавног правобраниоца.

С обзиром на то да је именована поднела оставку на ту функцију дана 24.4.2015. године из здравствених разлога, то је Скупштина 29. априла 2015. године донела Решење о престанку функције заменика градског јавног правобраниоца.

Број 02-63/2015-07
У Смедереву, 29. априла 2015. године

ПРЕДСЕДНИК СКУПШТИНЕ ГРАДА
Бранче Стојановић, с.р.

81.

На основу члана 32. став 1. тачка 15., а у вези са чланом 66. став 3. Закона о локалној самоуправи („Службени гласник Републике Србије“, број 129/2007 и 83/2014), чланова 33. и 36. Закона о јавном дугу („Службени гласник Републике Србије“, број 61/2005, 107/2009 и 78/2011), члана 19. став 1. тачка 15. Статута града Смедерева („Службени лист града Смедерева“, број 2/2015-пречишћен текст), чланова 1. и 6. Уговора о наменском кредиту са Банка Интеса АД Београд и Ерсте Банк а. д. Нови Сад, број 400-5287/2014-08 од 19. августа 2014. године и члана 2. Одлуке о задуживању града Смедерева („Службени лист града Смедерева“, број 8/2013),

Скупштина града Смедерева, на 27. седници одржаној 29. априла 2015. године, донела је

ОДЛУКУ

О ИЗМЕНАМА И ДОПУНАМА ОДЛУКЕ О КОРИШЋЕЊУ ПРЕОСТАЛИХ НОВЧАНИХ СРЕДСТАВА ПО УГОВОРУ О НАМЕНСКОМ КРЕДИТУ СА БАНКА ИНТЕСА АД БЕОГРАД И ЕРСТЕ БАНК А.Д. НОВИ САД, БРОЈ 400-5287/2014-08 ОД 19. АВГУСТА 2014. ГОДИНЕ

Члан 1.

У Одлуци о коришћењу преосталих новчаних средстава по Уговору о наменском кредиту са Банка Интеса АД Београд и Ерсте банк а.д. Нови Сад, број 400-5287/2014-08 од 19. августа 2014. године („Службени лист града Смедерева“, број 7/2014 и 1/2015) члан 2. мења се и гласи:

„Након завршетка производне хале са пратећим садржајем на парцели 233/60 КО Смедерево у Индустрijској

зони у Смедереву, град Смедерево је извођачу радова, по закљученом Уговору о изради пројектно техничке документације и изградње производне хале са пратећим садржајем на парцели 233/60 КО Смедерево у Индустрijској зони у Смедереву са неопходном инфраструктуром, уређењем површина на парцели и ограђивањем парцеле, број 400-5057/2014-08 од 06. августа 2014. године, исплатио 688.415.000,00 динара без ПДВ-а, тако да је по Уговору о наменском кредиту са Банка Интеса АД Београд и Ерсте Банк а.д. Нови Сад, број 400-5287/2014-08 од 19. августа 2014. године остао неискоришћен износ од 2.238.998,58 EUR-а.“

Члан 2.

У члану 3. у тачки I после треће алинеје додају се две нове алинеје које гласе:

„ - изградња недостајућег дела саобраћајнице фаза III/2а у дужини од 530 m;

- изградња паркинга уз саобраћајницу 2 у дужини око 170 m;“

Досадашње алинеје 4 и 5 постају алинеје 6 и 7.

Након извршених измена у члановима 2. и 3. мења се и допуњује рекапитулација потребних радова на изградњи саобраћајне мреже и изградњи поливалентне производне хале и гласи:

У тачки 1. износ од „117.230.000“ замењује се износом од „131.001.530,54“, а износ од „140.676.000“ замењује се износом од „157.201.836,65“;

- у првој алинеји износ од „70.000.000“ замењује се износом од „59.122.493,55“, а износ од „84.000.000“ замењује се износом од „70.946.992,26“.

Иза прве алинеје додају се две нове алинеје које гласе:

„- изградња недостајућег дела саобраћајнице фаза III/2а у дужини од 530 m 25.552.803,65 (без ПДВ-а) односно 30.663.364,39 динара (са ПДВ-ом),

- изградња паркинга уз саобраћајницу 2 у дужини око 170 m 2.333.333,34 динара (без ПДВ-а) односно 2.800.000 динара (са ПДВ-ом).“

Досадашње алинеје 2 и 3 постају алинеје 4 и 5 и мењају се износи тако да гласе:

- у четвртој алинеји износ од „34.500.000“ замењује се износом од „34.237.650“, а износ од „41.400.000“ замењује се износом од „41.085.180“,

- у петој алинеји износ од „12.730.000“ замењује се износом од „9.755.250“, а износ од „15.276.000“ замењује се износом од „11.706.300.“

У тачки 2. износ од „130.000.000“ замењује се износом од „113.474.163,35“.

У Рекапитулацији укупан износ од „247.300.000 динара (без ПДВ-а)“ замењује се износом од „244.475.693,89 динара (са ПДВ-ом)“.

Текст „Курс НБС на дан 03.02.2015. године 1 евро = 122,7318 дин.....2.205.426,79 EUR-а“, брише се.

Члан 3.

Ова Одлука ступа на снагу даном доношења, а објавиће се у „Службеном листу града Смедерева“.

Образложење

Скупштина града Смедерева је дана 18. новембра 2013. године донела Одлуку о кредитном задужењу („Службени лист града Смедерева“, број 8/2013), по претходно добијеном позитивном мишљењу Министарства за финансије Управе за јавни дуг број 401-1887/2013-001 од 5. новембра 2013. године за кредитно задужење у износу до 9.000.000 ЕУР (девет милиона еура).

После спроведеног поступка јавне набавке град Смедерево закључио је Уговор о наменском кредиту са Банка Интеса АД Београд и Ерсте Банк а. д. Нови Сад на износ до 8.000.000 ЕУР-а (осам милиона еура) за потребе финансирања пројекта капиталних инвестиционих расхода, пројектовања и изградње производне хале у Индустијској зони у Смедереву са неопходном инфраструктуром, уређењем површина на парцели и ограђивањем парцеле бр. 233/60 КО Смедерево, број 400-5287/2014-08 од 19. августа 2014. године.

Након закључења горе наведеног Уговора и спроведеног поступка јавне набавке град Смедерево закључио је Уговор о изради пројектно техничке документације и изградње производне хале са пратећим садржајем на парцели 233/60 КО Смедерево у Индустијској зони у Смедереву са неопходном инфраструктуром уређењем површина на парцели и ограђивањем парцеле са групом понуђача који су поднели заједничку понуду, а водећи партнер у заједничкој понуди је Предузеће за инжињеринг, трговину и грађевинарство ИТГ доо Смедерево, број 400-5057/2014-08 од 06. августа 2014. године, чија је укупна уговорена вредност 688.415.000,00 динара без ПДВ-а.

Производна хала са пратећим садржајем на парцели 233/60 КО Смедерево у Индустијској зони у Смедереву завршена је и град Смедерево је извођачу радова исплатио укупну уговорену обавезу након испостављања окончане ситуације.

С обзиром на то да је по закљученом Уговору о наменском кредиту са Банка Интеса АД Београд и Ерсте Банк а. д. Нови Сад, број 400-5287/2014-08 од 19. августа 2014. године, остао неискоришћен износ новчаних средстава и да је тај износ био расположив граду Смедереву, Скупштина града Смедерева је дана 22. децембра 2014. године донела Одлуку о коришћењу преосталих новчаних средстава по Уговору о наменском кредиту са Банка Интеса АД Београд и Ерсте банк а.д. Нови Сад, број 400-5287/2014-08 од 19. августа 2014. године, а на основу Захтева ЈП Дирекција за изградњу, урбанизам и грађевинско земљиште Смедерево за повлачење средстава за финансирање опремања Индустијске зоне у Смедереву, број 400-8350/2014-04 од 10. децембра 2014. године у коме је ЈП Дирекција за изградњу урбанизам и грађевинско земљиште Смедерево предложило приоритетне пројекте за реализацију у делу Индустијске зоне и Индустијског парка у Смедереву.

Дана 2. фебруара 2015. године ЈП Дирекција за изградњу, урбанизам и грађевинско земљиште Смедерево доставило је измену Захтева број 400-8350/2014-04 од 10. децембра 2014. године за повлачење средстава за финансирање опремања Индустијске зоне у Смедереву број 400-8350/2014-04. На основу поменутог захтева измењена је Одлука о коришћењу преосталих новчаних средстава по Уговору о наменском кредиту са Банка Интеса АД Београд и Ерсте банк а.д. Нови Сад, број 400-5287/2014-08 од 19.

августа 2014. године („Службени лист града Смедерева“, број 7/2014). Одлука о измени Одлуке о коришћењу преосталих новчаних средстава по Уговору о наменском кредиту са Банка Интеса АД Београд и Ерсте Банк а. д. Нови Сад, број 400-5287/2014-08 од 19. августа 2014. године („Службени лист града Смедерева“, број 1/2015) била је основ за планирање неискоришћених кредитних средстава у Одлуци о изменама и допунама Одлуке о буџету града Смедерева за 2015. годину. У наведеном Захтеву ЈП Дирекција за изградњу, урбанизам и грађевинско земљиште Смедерево је поред пројекта за реализацију у делу Индустијске зоне и Индустијског парка у Смедереву који су већ били предвиђени у претходној Одлуци, предвидело и изградњу терминала Слободне зоне са пратећим објектима, као и изградњу трафо станице са приводима.

После доношења наведених одлука град Смедерево је спровео поступак јавних набавки за изградњу саобраћајне мреже и поливалентне производне хале чија изградња је била предвиђена наведеном Одлуком.

После спроведених поступака јавних набавки за изградњу саобраћајне мреже и поливалентне производне хале по Одлуци о изменама Одлуке о коришћењу преосталих новчаних средстава по Уговору о наменском кредиту са Банка Интеса АД Београд и Ерсте Банк а. д. Нови Сад, број 400-5287/2014-08 од 19. августа 2014. године („Службени лист града Смедерева“, број 1/2015) остао је неискоришћен износ од 33.463.364,39 динара.

Дана 23.04.2015. године Одељење за урбанистичко-комуналне, имовинско-правне, пословни простор и инспекцијске послове доставило је Одељењу за финансије и локалну пореску администрацију допис број: службено/15-03 у коме наводи да је на основу предмера и предрачуна радова који је сачинило ЈП Дирекција за изградњу, урбанизам и грађевинско земљиште Смедерево потребно изградити недостајући део саобраћајнице фаза III/2а у дужини од 530 m, процењена вредност радова је 25.552.803,65 динара без пдв-а односно 30.663.364,39 динара са пдв-ом, као и да је потребно изградити паркинг уз саобраћајницу 2 у дужини од око 170 m, процењена вредност радова је 2.333.333,34 динара без пдв-а, односно 2.800.000 динара са пдв-ом.

С обзиром на то да је за радове, наведене у претходном ставу, а који нису били предвиђени у претходној Одлуци и чија укупна процењена вредност износи 33.463.364,39 динара, потребно спровести поступак јавне набавке, неопходно је изменити Одлуку о коришћењу преосталих новчаних средстава по Уговору о наменском кредиту са Банка Интеса АД Београд и Ерсте Банк а. д. Нови Сад, број 400-5287/2014-08 од 19. августа 2014. године.

На основу свега наведеног, предложено је Градском већу града Смедерева да прихвати Нацрт одлуке о изменама и допунама Одлуке о коришћењу преосталих новчаних средстава по Уговору о наменском кредиту са Банка Интеса АД Београд и Ерсте Банк а. д. Нови Сад, број 400-5287/2014-08 од 19. августа 2014. године, утврди Предлог и исти упуту Скупштини града Смедерева на разматрање и усвајање.

Број 400-5416/2015-07
У Смедереву, 29. априла 2015. године

ПРЕДСЕДНИК СКУПШТИНЕ ГРАДА
Бранче Стојановић, с.р.

ГРАДСКО ВЕЋЕ

82

На основу члана 155. и 159. став 2. тачка 1. Закона о основама система образовања и васпитања („Службени гласник Републике Србије“, број 72/2009, 52/2011 и 55/2013), члана 50. Закона о предшколском васпитању и образовању („Службени гласник Републике Србије“, број 18/2010), чланова 11., 12. и 13. Правилника о мерилима за утврђивање економске цене програма васпитања и образовања у предшколским установама („Службени гласник Републике Србије“, број 146/2014), члана 45. Статута града Смедерева („Службени лист града Смедерева“, број 2/2015-пречишћен текст) и члана 12. Одлуке о оснивању Предшколске установе „Наша радост“ Смедерево („Службени лист града Смедерева“, број 3/2014-пречишћен текст и 1/2015),

Градско веће града Смедерева, на 169. седници одржаној 12. марта 2015. године, донело је

РЕШЕЊЕ**О УТВРЂИВАЊУ ЕКОНОМСКЕ ЦЕНЕ ПРОГРАМА ВАСПИТАЊА И ОБРАЗОВАЊА У ПРЕДШКОЛСКОЈ УСТАНОВИ „НАША РАДОСТ“ СМЕДЕРЕВО**

Члан 1.

Овим Решењем утврђује се економска цена програма васпитања и образовања у Предшколској установи „Наша радост“ Смедерево.

Члан 2.

Економска цена програма васпитања и образовања за целодневне облике рада у Предшколској установи „Наша радост“ Смедерево утврђује се у износу од 20.442,00 динара месечно по детету.

Дневна економска цена по детету утврђује се дељењем месечне економске цене по детету из става 1. овог члана са бројем радних дана у месецу.

Члан 3.

Учешће корисника услуга у економској цени по детету износи 20%, односно за целодневне облике рада у трајању од 11 часова утврђује се у износу од 4.088,00 динара месечно по детету.

Учешће корисника услуга у економској цени по детету за целодневне облике рада у трајању од 11 часова-програм припреме за школу утврђује се у износу од 3.360,00 динара месечно по детету.

За дане одсуства детета корисник плаћа износ од 50% од утврђеног износа из става 1. и 2. овог члана.

Износи утврђени овим чланом кориснику се обрачунавају по истеку обрачунског месеца.

Члан 4.

Од обавезе плаћања услуга из члана 3. овог Решења, ослобођена су деца без родитељског старања, деца са сметњама у развоју и деца из породица које остварују право на новчану социјалну помоћ у складу са Законом о социјалној

заштити, о чему се као доказ прилаже званични акт надлежне институције.

Члан 5.

У случају проглашења ванредне ситуације или елементарне непогоде за дане одсуства детета услуга се не наплаћује.

У случају више силе (реконструкције, санације, адаптације објекта и др), уколико Установа не обезбеди адекватан боравак детета у другом објекту за дане одсуства детета, услуга се не наплаћује.

Члан 6.

За остваривање припремног предшколског програма у трајању од 4 сата за децу у години пред полазак у школу, Предшколска установа остварује средства из буџета Републике Србије.

Члан 7.

Даном почетка примене овог Решења престаје да важе Решење о економској цени услуга целодневног боравка деце предшколског узраста у Установи за предшколско васпитање и образовање „Наша радост“ Смедерево („Службени лист града Смедерева“, број 3/2013) и Решење о економској цени услуга целодневног боравка деце која похађају припремни предшколски програм у Установи за предшколско васпитање и образовање „Наша радост“ Смедерево („Службени лист града Смедерева“, број 3/2013).

Члан 8.

Ово Решење ступа на снагу даном доношења и биће објављено у „Службеном листу града Смедерева“.

Број 38-8/2015-07

У Смедереву, 12. марта 2015. године

ЗАМЕНИК ГРАДОНАЧЕЛНИКА
ГРАДА СМЕДЕРЕВА
Бојан Теофиловић, с. р.

83.

На основу чланова 32. и 44. Закона о црквама и верским заједницама („Службени гласник Републике Србије“, број 36/2006), члана 46, а у вези са чланом 66. став 5. Закона о локалној самоуправи („Службени гласник Републике Србије“, број 129/2007 и 83/2014), члана 45. Статута града Смедерева („Службени лист града Смедерева“, број 2/2015 - пречишћен текст) и Решења о образовању Комисије за спровођење јавног конкурса за суфинансирање програма од јавног интереса које реализују цркве и верске заједнице на територији града Смедерева у 2015. години, број 02-26/2015-07, од 9. марта 2015. године,

Градско веће града Смедерева, на 171. седници одржаној 9. априла 2015. године, донело је

ПРАВИЛНИК**О НАЧИНУ, ПОСТУПКУ И КРИТЕРИЈУМИМА ЗА ИЗБОР ПРОГРАМА ОД ЈАВНОГ ИНТЕРЕСА КОЈЕ РЕАЛИЗУЈУ ЦРКВЕ И ВЕРСКЕ ЗАЈЕДНИЦЕ НА ТЕРИТОРИЈИ ГРАДА СМЕДЕРЕВА У 2015. ГОДИНИ**

Члан 1.

Овим Правилником се утврђује начин, поступак и критеријуми за избор програма од јавног интереса које реализују цркве и верске заједнице на територији града Смедерева (у даљем тексту: Програм), поступак спровођења јавног конкурса за избор програма, права и обавезе корисника чији је програм изабран да буде суфинансиран средствима из буџета града Смедерева, поступак рада Комисије за спровођење јавног конкурса за суфинансирање програма од јавног интереса које реализују цркве и верске заједнице на територији града Смедерева у 2015. години (у даљем тексту: Комисија).

Члан 2.

Избор програма који се суфинансирају средствима буџета града Смедерева врши се на основу јавног конкурса.

Члан 3.

Суфинансирање програма по овом Правилнику односи се на:

1. програм изградње и одржавање цркава, верских објеката и парохијских домова;
2. програм адаптације или реконструкције цркава, верских објеката и парохијских домова;
3. програм заштите и бриге о верским објектима од изузетног историјског, националног и културног значаја;
4. програм подршке организацији верских манифестација од значаја за град Смедерево;
5. програм унапређивања сарадње локалне самоуправе са црквама и верским заједницама на образовном, историјском, културном, социјално - хуманитарном и другом плану.

Члан 4.

Избор програма који су наведени у члану 3. овог Правилника, врши се на основу јавног конкурса, а у складу са потребама и могућностима буџета града Смедерева.

Средства из буџета града Смедерева за суфинансирање изабраних програма, преносе се на основу уговора који закључује град Смедерево, кога заступа градоначелник, са подносиоцем изабраног програма.

Члан 5.

Јавни конкурс за избор програма који су наведени у члану 3. овог Правилника, спроводи се једном годишње, а расписује га Градско веће града Смедерева, уколико су буџетом града Смедерева обезбеђена средства за ову намену.

Право учешћа на јавном конкурсима имају цркве и верске заједнице чији се објекти налазе на територији града Смедерева.

Приликом расподеле средстава између учесника који имају право учешћа на јавном конкурсима предност има црква или верска заједница са већим бројем верника на територији града Смедерева.

Члан 6.

Јавни конкурс за избор програма који су наведени у члану 3. овог Правилника објављује се на огласној табли Градске управе града Смедерева и на званичној интернет страни града Смедерева (www.smederevo.org.rs).

Јавни конкурс из става 1. овог члана садржи:

- називе програма за које се спроводи јавни конкурс,
- могуће учеснике на јавном конкурсима,
- планиран износ средстава буџета града опредељен за ову намену,
- рок за подношење пријава на јавни конкурс,
- начин пријављивања на јавни конкурс,
- образац пријаве на јавни конкурс, који је саставни део овог Правилника,
- документацију коју је потребно приложити,
- адресу на коју се доставља пријава и контакт телефон.

Члан 7.

Учесници на јавном конкурсима из члана 5. став 2. овог Правилника који се пријављују за Програм изградње, одржавања, адаптације или реконструкције цркава, верских објеката и парохијских домова и Програм заштите и бриге о верским објектима од изузетног историјског, националног и културног значаја, подносе:

- пријаву на јавни конкурс,
- одлуку органа цркве, црквене општине или верске заједнице о извођењу радова,
- потребне дозволе и сагласности надлежних органа предвиђене законом и другим прописима који регулишу област планирања и изградње,
- детаљан опис радова на изградњи, одржавању, адаптацији или реконструкцији цркве, верског објекта или парохијског дома са финансијским планом програма (преглед појединачних активности које се предвиђају одлуком органа са износом средстава неопходних за реализацију тих активности и спецификацијом износа из сопствених средстава, укупан износ средстава из буџета града и других извора),
- податке о одговорној особи за реализацију програма и коришћења средстава,
- одлуку органа цркве, црквене општине или верске заједнице о учествовању на јавном конкурсима.

Члан 8.

Мерила и критеријуми за избор пројеката за изградњу, одржавање, адаптацију или реконструкцију цркава, верских објеката су:

- категоризација цркве, верског објекта као културног добра (изузетан значај, велики значај, споменик културе),
- значај цркве, верског објекта за културу, уметност, историју и слично, уколико црква или верски објекат нису утврђени за споменик културе, ако је у поступку припреме за проглашење или је добро које ужива претходну заштиту,
- степен угрожености цркве, верског објекта.

Члан 9.

Учесници на јавном конкурсима из члана 5. став 2. овог Правилника који се пријављују за Програм подршке организацији верских манифестација од значаја за град Смедерево и Програм унапређивања сарадње локалне самоуправе са црквама и верским заједницама на образовном,

историјском, културном, социјално - хуманитарном и другом плану, подносе:

- пријаву на јавни конкурс,
- одлуку органа цркве, црквене општине или верске заједнице о учествовању на јавном конкурс,
- детаљан опис програма и време реализације програма.

Члан 10.

Висина средстава за суфинансирање програма из члана 3. овог Правилника утврђује се Одлуком о буџету града Смедерева за 2015. годину.

Средства из члана 5. овог Правилника се додељују на основу јавног конкурса.

Јавни конкурс за избор програма који су наведени у члану 3. овог Правилника, спроводи Комисија коју Решењем образује градоначелник града Смедерева.

Комисија из става 2. овог члана има председника, заменика председника, два члана и два заменика члана.

Члан 11.

Комисија ради у седницама и одлучује консензусом, а радом руководи председник Комисије.

О седницама се води записник. Документација се архивира и чува 5 (пет) година.

Члан 12.

Комисија обавља следеће послове:

- припрема Предлог Правилника о начину, поступку и критеријумима за избор програма од јавног интереса које реализују цркве и верске заједнице на територији града Смедерева у 2015. години и исти доставља Градском већу града Смедерева на одлучивање;
- припрема Предлог текста јавног конкурса за суфинансирање програма и након добијања сагласности од стране Градског већа града Смедерева исти објављује на огласној табли Градске управе града Смедерева и на званичној интернет страни града Смедерева (www.smederevo.org.rs);
- разматра поднете пријаве на расписан јавни конкурс и доноси Предлог одлуке о избору програма и исти доставља Градском већу града Смедерева на одлучивање;
- прима приговоре и припрема Предлоге одлука на приговоре и прослеђује их Градском већу града Смедерева, на одлучивање и доставља Предлог коначне Одлуке.

Члан 13.

Комплетна конкурсна документација се доставља у затвореној коверти на чијој полеђини се наводе основни подаци о подносиоцу пријаве на јавни конкурс.

За сваки програм предаје се посебна пријава, у посебној затвореној коверти.

Пријаве се предају на писарници Градске управе града Смедерева или поштом на адресу: Градска управа града Смедерева – Комисији за спровођење јавног конкурса за избор програма цркава и верских заједница, који се суфинансирају из буџета града Смедерева, Улица Омладинска број 1, 11300 Смедерево.

Приликом отварања пријава Комисија води записник о отварању пријава, након чега се приступа разматрању пријава.

Непотпуне, неблаговремене и недопуштене пријаве неће бити разматране.

Члан 14.

Након разматрања приспелих пријава Комисија утврђује Предлог одлуке о избору Програма и доставља је Градском већу града Смедерева на доношење.

Члан 15.

Одлука о суфинансирању програма од јавног интереса које реализују цркве и верске заједнице објављује се на огласној табли Градске управе града Смедерева и на званичној интернет страни града Смедерева.

Рок за подношење приговора на наведену Одлуку је 8 (осам) дана од дана објављивања Одлуке.

Приговори на Одлуку подносе се Градском већу града Смедерева, а предају Комисији.

По истеку рока за приговоре Комисија проверава да ли су приговори благовремени, допуштени и изјављени од стране овлашћеног лица.

Ако је уложен приговор, Одлука је коначна после одлучивања Градског већа града Смедерева, по приговору.

Ако није уложен ниједан приговор, Одлука је коначна кад истекне рок за приговор.

Члан 16.

Кад Одлука постане коначна објављује се на огласној табли Градске управе града Смедерева и на званичној интернет страни града Смедерева.

Члан 17.

На основу коначне Одлуке, град Смедерево, кога заступа градоначелник, закључује појединачне Уговоре о суфинансирању програма од јавног интереса које реализују цркве и верске заједнице на територији града Смедерева, по добијању сагласности Градског правобранилаштва на текст Уговора.

Уговорима из претходног става овог члана уређују се међусобна права и обавезе уговорних страна, начин и рок за пренос одобрених средстава, рок за реализацију програма, обавеза подношења извештаја о утрошеним средствима, начин решавања спорова, као и друга права и обавезе уговорних страна.

Члан 18.

Цркве и верске заједнице дужне су да средства користе искључиво за намене за које су им средства додељена.

Цркве и верске заједнице којима су додељена средства дужне су да до краја буџетске године поднесу извештај градоначелнику града Смедерева, са доказима о наменском трошењу средстава у складу са закљученим Уговорима.

Члан 19.

Овај Правилник ступа на снагу осмог дана од дана објављивања у „Службеном листу града Смедерева“.

Број 02-26/2015-07
У Смедереву, 9. априла 2015. године

ГРАДОНАЧЕЛНИК ГРАДА СМЕДЕРЕВА
др Јасна Аврамовић, с. р.

ПРИЈАВА

НА ЈАВНИ КОНКУРС ЗА ДОДЕЛУ СРЕДСТАВА ЗА СУФИНАНСИРАЊЕ ПРОГРАМА ОД ЈАВНОГ ИНТЕРЕСА
КОЈЕ РЕАЛИЗУЈУ ЦРКВЕ И ВЕРСКЕ ЗАЈЕДНИЦЕ НА ТЕРИТОРИЈИ ГРАДА СМЕДЕРЕВА У 2015. ГОДИНИ

Назив програма за који се конкурише	
Назив и седиште учесника јавног конкурса	
Матични број учесника јавног конкурса	
ПИБ учесника јавног конкурса	
Број телефона	
Е – mail адреса	
Број рачуна и назив банке	
Име и презиме одговорног лица	
Функција одговорног лица	
Телефон/е – mail одговорног лица	
Име и презиме лица задуженог за контакт	
Телефон /е – mail лица задуженог за контакт	
Износ средстава за суфинансирање из буџета града Смедерева за програм	
Износ сопствених средстава који се улаже у реализацију програма	
Износ средстава потребан за потпуну реализацију програма	
Број верника на територији цркве и верске заједнице	

У _____,
_____ 2015. године

Одговорно лице

М.П.

ГРАДОНАЧЕЛНИК

84.

На основу члана 100. став 4. и 5. Закона о заштити животне средине („Службени гласник Републике Србије“, број 135/2004, 36/2009, 36/2009-др. закон, 72/2009-др. закон и 43/2011-одлука УС), члана 43. став 1. тачка 6. Статута града Смедерева („Службени лист града Смедерева“, број 2/2015-пречишћен текст) и тачке 6. Решења о отварању Буџетског фонда за заштиту животне средине града Смедерева („Службени лист града Смедерева“, број 5/2010), а по претходно прибављеној сагласности Министарства пољопривреде и заштите животне средине број 401-00-436/2015-09 од 06.03.2015. године године,

Градоначелник града Смедерева, дана 11. марта 2015. године, донео је

ПРОГРАМ

КОРИШЋЕЊА СРЕДСТАВА БУЏЕТСКОГ ФОНДА
ЗА ЗАШТИТУ ЖИВОТНЕ СРЕДИНЕ ГРАДА
СМЕДЕРЕВА ЗА 2015. ГОДИНУ

1. Овим Програмом утврђује се намена и начин коришћења средстава Буџетског фонда за заштиту животне средине града Смедерева (у даљем тексту: Фонд) за 2015. годину, намењених за реализацију планова, програма, пројеката и других активности у области заштите и унапређења животне средине на територији града Смедерева у периоду јануар-децембар 2015. године.

2. Средства Фонда из тачке 1. овог Програма, у укупном износу од **63.000.000,00** динара, оствариће се од накнаде за заштиту и унапређивање животне средине која се наплаћује по Одлуци о накнади за заштиту и унапређивање животне средине града Смедерева („Службени лист града Смедерева“, број 8/2010 и 8/2011) и дела средстава по основу накнаде за загађивање животне средине која се наплаћују по Закону о заштити животне средине, и то од:

- накнаде за заштиту и унапређивање животне средине	23.230.000,00 динара
- накнаде за загађивање животне средине	1.725.000,00 динара
- други општи приходи буџета града Смедерева	16.258.975,00 динара
- наменска средства од Републике за пројекат уклањања дивљих депонија - Дуго поље у Радинцу	21.786.025,00 динара

3. Средства Фонда из тачке 2. овог Програма користиће се наменски за финансирање обавеза локалне самоуправе утврђених законима из области заштите животне средине; програма и пројеката праћења стања животне средине (мониторинг); програма заштите и развоја заштићених природних добара; подстицајних, превентивних и санационих програма и пројеката; едукације и јачања свести о потреби заштите животне средине, као и других активности од значаја за заштиту животне средине у граду Смедереву, и то:

Пројекат/план/програм/активност	Износ
Израда пројектне документације у области заштите животне средине	
Израда студије оправданости за пројекат изградње трансфер станице за сакупљање комуналног отпада са линијом за сепарацију рециклабилног отпада и линијом за компостирање биоразградивог отпада	3.000.000,00
Програми и пројекти праћења стања животне средине на територији града Смедерева	
Мониторинг буке	400.000,00
Мониторинг земљишта	600.000,00
Повремене циљане контроле загађења животне средине	200.000,00
Мониторинг ваздуха	2.200.000,00
Мониторинг процедурних вода и земљишта приликом употребе троске на к.п. 233/60 (хала)	300.000,00
Мониторинг процедурних вода и земљишта приликом употребе троске на к.п. 233/39 (саобраћајница)	200.000,00
Израда пројекта хидрогеолошког истраживања са дефинисањем радова на изради пијезометара на парцели 233/39	513.634,00
Мониторинг вода и земљишта по пројекту санације „дивље“ депоније Дуго поље	300.000,00
Мониторинг земљишта на месту узорковања „Тврђава“ (додатни)	300.000,00
Подстицајни, превентивни и санациони програми, пројекти и реализација активности	
Одржавање градског сметлишта у Годоминском пољу	9.078.115,00
Уклањање „дивљих депонија“	13.422.163,61
Израда плана побољшања квалитета ваздуха	3.000.000,00

Суфинансирање пројекта уклањања сметлишта „Дуго поље“ у Радинцу	21.786.025,00
Програми заштите и развоја заштићених природних добара	
Споменик природе „Шалиначки луг“ и заштићена појединачна стабла	1.000.000,00
Пренете обавезе из 2014. године	
-мониторинг буке	99.000,00
-мониторинг земљишта	400.000,00
-мониторинг ваздуха	566.368,00
Чишћење корита Марина	1.600.000,00
Превентивно уклањање отпада	1.892.811,39
Одржавање градског сметлишта у Годоминском пољу	2.121.884,50
УКУПНО	63.000.000,00

4. Уколико се приходи и примања Фонда у току буџетске године не остварују у планираном износу расходи ће се остваривати по приоритетима које утврди Градоначелник града Смедерева и то најпре обавезе утврђене законом и раније преузете уговорне обавезе.

5. Средства из тачке 2. овог Програма могу да се увећају за износ неутрошених, наменских средстава пренетих из претходне године и за износ донација и прихода из других извора, која ће се користити у складу са овим Програмом.

6. Овај Програм објавити у „Службеном листу града Смедерева“.

Образложење

Одредбом члана 100. став 4. Закона о заштити животне средине („Службени гласник Републике Србије“, број 135/2004, 36/2009, 36/2009-др.закон, 72/2009-др.закон и 43/2011-одлука УС) прописано је да се средства буџетског фонда користе на основу утврђеног програма коришћења средстава буџетског фонда, који доноси надлежни орган јединице локалне самоуправе.

Одредбом члана 100. став 5. Закона о заштити животне средине („Службени гласник Републике Србије“, број 135/2004, 36/2009, 36/2009-др. закон, 72/2009-др. закон и 43/2011-одлука УС) прописано је да је надлежни орган јединице локалне самоуправе дужан да прибави сагласност Министарства на предлог програма коришћења средстава буџетског фонда из става 1. овог члана. Надлежно одељење се обратило Министарству пољопривреде и заштите животне средине и од истог исходovalo сагласност број 401-00-436/2015-09 од 06.03.2015. године.

Одредбом члана 43. Статута града Смедерева („Службени лист града Смедерева“, број 2/2015-пречишћен текст) утврђене су надлежности Градоначелника града Смедерева.

Програм коришћења средстава буџетског фонда за заштиту животне средине града Смедерева за 2015. годину обухвата израду стратешких докумената у области заштите животне средине; подстицајне, превентивне и санационе програме; програме за праћење стања животне средине; образовне активности и јачање свести о заштити животне средине и трошкове реализације програма.

Наведени програми и активности биће реализовани у сарадњи са другим субјектима система заштите животне

средине, предузећима основаним за обављање делатности којима се обезбеђује функционисање заштите и унапређивање животне средине, овлашћеним научним и стручним организацијама и установама са којима ће се закључити уговори у складу са законом.

Имајући у виду напред наведено, Одељење за урбанистичко-комуналне, имовинско-правне, пословни простор и инспекцијске послове Градске управе Смедерево предлаже Градоначелнику града Смедерева да донесе Програм коришћења средстава буџетског фонда за заштиту животне средине града Смедерева за 2015. годину у датом тексту.

Број 501-4/2015-07

У Смедереву, 11. марта 2015. године

ГРАДОНАЧЕЛНИК ГРАДА СМЕДЕРЕВА
др Јасна Аврамовић, с. р.

85.

На основу члана 69. став 4. Закона о буџетском систему („Службени гласник Републике Србије“, број 54/2009, 73/2010, 101/2010, 101/2011, 93/2012, 62/2013, 63/2013-исправка, 108/2013 и 142/2014), члана 44., а у вези са чланом 66. став 4. Закона о локалној самоуправи („Службени гласник Републике Србије“, број 129/2007 и 83/2014) и члана 43. Статута града Смедерева („Службени лист града Смедерева“, број 2/2015 – пречишћен текст),

Градоначелник града Смедерева, дана 13. марта 2015. године, донео је

РЕШЕЊЕ

О УПОТРЕБИ СРЕДСТАВА ТЕКУЋЕ БУЏЕТСКЕ РЕЗЕРВЕ

1. Из средстава утврђених Одлуком о буџету града Смедерева за 2015. годину („Службени лист града Смедерева“, број 7/2014 и 1/2015), раздео 2–Градоначелник, Програм 15-Локална самоуправа, Програмска активност 0010-Резерве, функција 112- Финансијски и фискални послови,

позиција 51, економска класификација 499-Текућа резерва, одобравају се недостајућа средства у укупном износу од **100.000,00** динара Центру за културу Смедерево на име организације дочека Православне Нове године 13. јануара 2015. године у Винском граду, у периоду од 21,00 до 00,30 сати и ангажовања стручног лица за емитовање пригодне музике са озвучења у периоду од 10. до 14. јануара 2015. године у термину од 10,00 до 21,00 сати.

2. Средства из тачке 1. овог Решења користе се у оквиру раздела 4–Градска управа, Програм 13-Развој културе, Програмска активност 1201-0001-Функционисање локалних установа културе, функција 820- Услуге културе, позиција 164, економска класификација 424 – Специјализоване услуге, у укупном износу од **100.000,00** динара и укупан план средстава ове апропријације износи **1.040.000,00** динара.

3. О реализацији овог Решења стараће се Одељење за финансије и локалну пореску администрацију.

4. Ово Решење објавити у „Службеном листу града Смедерева“.

Број 400-3105/2015-07

У Смедереву, 13. марта 2015. године

ГРАДОНАЧЕЛНИК ГРАДА СМЕДЕРЕВА
др Јасна Аврамовић, с. р.

86.

На основу члана 69. став 4. Закона о буџетском систему („Службени гласник Републике Србије“, број 54/2009, 73/2010, 101/2010, 101/2011, 93/2012, 62/2013, 63/2013-исправка, 108/2013 и 142/2014), члана 44., а у вези са чланом 66. став 4. Закона о локалној самоуправи („Службени гласник Републике Србије“, број 129/2007 и 83/2014) и члана 43. Статута града Смедерева („Службени лист града Смедерева“, број 2/2015 – пречишћен текст),

Градоначелник града Смедерева, дана 24. марта 2015. године, донео је

РЕШЕЊЕ

О УПОТРЕБИ СРЕДСТАВА ТЕКУЋЕ БУЏЕТСКЕ РЕЗЕРВЕ

1. Из средстава утврђених Одлуком о буџету града Смедерева за 2015. годину („Службени лист града Смедерева“, број 7/2014 и 1/2015), раздео 2–Градоначелник, Програм 15-Локална самоуправа, Програмска активност 0010-Резерве, функција 112- Финансијски и фискални послови, позиција 51, економска класификација 499-Текућа резерва, одобравају се недостајућа средства у укупном износу од **1.313.267,00** динара Јавном предузећу Дирекција за изградњу, урбанизам и грађевинско земљиште Смедерево на име финансирања обавезе овог предузећа према Јавном комуналном предузећу Чистоћа Смедерево, по основу I и II привремене ситуације за одржавање улица и тротоара у зимском периоду у јануару и фебруару 2015. године.

2. Средства из тачке 1. овог Решења користе се у оквиру раздела 4–Градска управа, глава 4.12-Дирекција за изградњу, урбанизам и грађевинско земљиште ЈП, Програм 7-Путна инфраструктура, Програмска активност

0701-0002-Одржавање путева, функција 451- Друмски саобраћај, позиција 297, економска класификација 425 – Текуће поправке и одржавање, у укупном износу од **1.313.267,00** динара и укупан план средстава ове апропријације износи **89.313.267,00** динара.

3. О реализацији овог Решења стараће се Одељење за финансије и локалну пореску администрацију.

4. Ово Решење објавити у „Службеном листу града Смедерева“.

Број 400-4525/2015-07

У Смедереву, 24. марта 2015. године

ГРАДОНАЧЕЛНИК ГРАДА СМЕДЕРЕВА
др Јасна Аврамовић, с. р.

87.

На основу члана 69. став 4. Закона о буџетском систему („Службени гласник Републике Србије“, број 54/2009, 73/2010, 101/2010, 101/2011, 93/2012, 62/2013, 63/2013-исправка, 108/2013 и 142/2014), члана 44., а у вези са чланом 66. став 4. Закона о локалној самоуправи („Службени гласник Републике Србије“, број 129/2007 и 83/2014) и члана 43. Статута града Смедерева („Службени лист града Смедерева“, број 2/2015 – пречишћен текст),

Градоначелник града Смедерева, дана 30. марта 2015. године, донео је

РЕШЕЊЕ

О ИЗМЕНИ РЕШЕЊА О УПОТРЕБИ СРЕДСТАВА ТЕКУЋЕ БУЏЕТСКЕ РЕЗЕРВЕ

1. Тачка 1. Решења о употреби средстава текуће буџетске резерве број 400-3752/2015-07 од 26. фебруара 2015. године, мења се и гласи:

„Из средстава утврђених Одлуком о буџету града Смедерева за 2015. годину („Службени лист града Смедерева“, број 7/2014 и 1/2015), раздео 2-Градоначелник, функција 112- Финансијски и фискални послови, позиција 51, економска класификација 499-Текућа резерва, одобравају се средства у укупном износу од **876.197,50** динара Дому здравља „Смедерево“ у Смедереву ради набавке механичког вентилатора-респиратора типа ВИВО 50 који је неопходан за збрињавање пацијента Пешић Немање који се тренутно налази на Универзитетској децјој клиници у Тиршовој“.

2. Тачка 2. Решења о употреби средстава текуће буџетске резерве број 400-3752/2015-07 од 26. фебруара 2015. године, мења се и гласи:

„Средства из тачке 1. овог Решења користе се у оквиру раздела 4 – Градска управа, програм 12-Примарна здравствена заштита, програмска активност 1801-0001-Функционисање установа примарне здравствене заштите, функција 720-Ванболничке услуге, позиција 244, економска класификација 463, у укупном износу од **876.197,50** динара и укупан план средстава ове апропријације износи **876.197,50** динара“.

3. О реализацији овог Решења стараће се Одељење за финансије и локалну пореску администрацију.

4. Ово Решење објавити у „Службеном листу града Смедерева“.

Број 400-3752/2015-07
У Смедереву, 30. марта 2015. године

ГРАДОНАЧЕЛНИК ГРАДА СМЕДЕРЕВА
др Јасна Аврамовић, с. р.

88.

На основу члана 69. став 4. Закона о буџетском систему („Службени гласник Републике Србије“, број 54/2009, 73/2010, 101/2010, 101/2011, 93/2012, 62/2013, 63/2013-исправка, 108/2013 и 142/2014), члана 44., а у вези са чланом 66. став 4. Закона о локалној самоуправи („Службени гласник Републике Србије“, број 129/2007 и 83/2014) и члана 43. Статута града Смедерева („Службени лист града Смедерева“, број 2/2015 – пречишћен текст),

Градоначелник града Смедерева, дана 3. априла 2015. године, донео је

РЕШЕЊЕ

О УПОТРЕБИ СРЕДСТАВА ТЕКУЋЕ БУЏЕТСКЕ РЕЗЕРВЕ

1. Из средстава утврђених Одлуком о буџету града Смедерева за 2015. годину („Службени лист града Смедерева“, број 7/2014 и 1/2015), раздео 2–Градоначелник, Програм 15-Локална самоуправа, Програмска активност 0010-Резерве, функција 112- Финансијски и фискални послови, позиција 51, економска класификација 499-Текућа резерва, одобравају се недостајућа средства у укупном износу од **62.000,00** динара основној школи „Бранко Радичевић“ Лугавина поводом обележавања 150 година рада.

2. Средства из тачке 1. овог Решења користе се у оквиру раздела 4–Градска управа, Програм 9-Основно образовање, Програмска активност 0001-Функционисање основних школа, функција 912- Основно образовање, позиција 136, економска класификација 463, у укупном износу од **62.000,00** динара и укупан план средстава ове апропријације износи **179.062.000** динара.

3. О реализацији овог Решења стараће се Одељење за финансије и локалну пореску администрацију.

4. Ово Решење објавити у „Службеном листу града Смедерева“.

Број 400-4393/2015-07
У Смедереву, 3. априла 2015. године

ГРАДОНАЧЕЛНИК ГРАДА СМЕДЕРЕВА
др Јасна Аврамовић, с. р.

89.

На основу члана 69. став 4. Закона о буџетском систему („Службени гласник Републике Србије“, број 54/2009, 73/2010, 101/2010, 101/2011, 93/2012, 62/2013, 63/2013-исправка, 108/2013 и 142/2014), члана 44., а у вези

са чланом 66. став 4. Закона о локалној самоуправи („Службени гласник Републике Србије“, број 129/2007 и 83/2014) и члана 43. Статута града Смедерева („Службени лист града Смедерева“, број 2/2015 – пречишћен текст),

Градоначелник града Смедерева, дана 3. априла 2015. године, донео је

РЕШЕЊЕ

О УПОТРЕБИ СРЕДСТАВА ТЕКУЋЕ БУЏЕТСКЕ РЕЗЕРВЕ

1. Из средстава утврђених Одлуком о буџету града Смедерева за 2015. годину („Службени лист града Смедерева“, број 7/2014 и 1/2015), раздео 2–Градоначелник, Програм 15-Локална самоуправа, Програмска активност 0010-Резерве, функција 112- Финансијски и фискални послови, позиција 51, економска класификација 499-Текућа резерва, одобравају се недостајућа средства у укупном износу од **13.535,00** динара Месној заједници Добри До, на име трошкова прикључка, после искључења за бројила 1899325,5621565,6152257.

2. Средства из тачке 1. овог Решења користе се у оквиру раздела 4–Градска управа, Програм 15-Локална самоуправа, Програмска активност 0002-Месне заједнице, функција 160- Опште јавне услуге које нису класификоване на другом месту, позиција 125- Порези, обавезне таксе, казне и пенали, економска класификација 482, у укупном износу од **13.535,00** динара и укупан план средстава ове апропријације износи **13.535,00** динара.

3. О реализацији овог Решења стараће се Одељење за финансије и локалну пореску администрацију.

4. Ово Решење објавити у „Службеном листу града Смедерева“.

Број 400-4895/2015-07
У Смедереву, 3. априла 2015. године

ГРАДОНАЧЕЛНИК ГРАДА СМЕДЕРЕВА
др Јасна Аврамовић, с. р.

90.

На основу члана 69. став 4. Закона о буџетском систему („Службени гласник Републике Србије“, број 54/2009, 73/2010, 101/2010, 101/2011, 93/2012, 62/2013, 63/2013-исправка, 108/2013 и 142/2014), члана 44., а у вези са чланом 66. став 4. Закона о локалној самоуправи („Службени гласник Републике Србије“, број 129/2007 и 83/2014) и члана 43. Статута града Смедерева („Службени лист града Смедерева“, број 2/2015 – пречишћен текст),

Градоначелник града Смедерева, дана 3. априла 2015. године, донео је

РЕШЕЊЕ

О УПОТРЕБИ СРЕДСТАВА ТЕКУЋЕ БУЏЕТСКЕ РЕЗЕРВЕ

1. Из средстава утврђених Одлуком о буџету града Смедерева за 2015. годину („Службени лист града Смедерева“,

број 7/2014 и 1/2015), раздео 2–Градоначелник, Програм 15-Локална самоуправа, Програмска активност 0010-Резерве, функција 112- Финансијски и фискални послови, позиција 51, економска класификација 499-Текућа резерва, одобравају се недостајућа средства у укупном износу од **11.240,00** динара на име отпремнине за одлазак у пензију Богољуба Спасојевића.

2. Средства из тачке 1. овог Решења користе се у оквиру раздела 1–Скупштина, Програм 15-Локална самоуправа, Програмска активност 0001-Функционисање локалне самоуправе и градских општина, функција 111- Извршни и законодавни органи, позиција 3, социјална давања запосленима, економска класификација 414 – отпремнина приликом одласка у пензију, у укупном износу од **11.240,00** динара и укупан план средстава ове апропријације износи **292.914,00** динара.

3. О реализацији овог Решења стараће се Одељење за финансије и локалну пореску администрацију.

4. Ово Решење објавити у „Службеном листу града Смедерева“.

Број 400-4896/2015-07

У Смедереву, 3. априла 2015. године

ГРАДОНАЧЕЛНИК ГРАДА СМЕДЕРЕВА
др Јасна Аврамовић, с. р.

91.

На основу члана 43. Статута града Смедерева („Службени лист града Смедерева“, број 2/2015-пречишћен текст),

Градоначелник града Смедерева, дана 7. априла 2015. године, донео је

РЕШЕЊЕ

О ОБРАЗОВАЊУ КОМИСИЈЕ ЗА УКЛАЊАЊЕ ЗДРАВИХ СТАБАЛА СА ЈАВНИХ ЗЕЛЕНИХ ПОВРШИНА У ГРАДУ СМЕДЕРЕВУ И ИМЕНОВАЊУ ЧЛАНОВА КОМИСИЈЕ

I

Образује се Комисија за уклањање здравих стабала са јавних зелених површина у граду Смедереву (у даљем тексту: Комисија).

У Комисију се именују:

- за чланове:

1. **Гордана Добросављевић**, дипл.инж.пејз.архитектуре, представник Јавног предузећа Дирекција за изградњу, урбанизам и грађевинско земљиште Смедерево.
2. **Владан Којић**, дипл. инж.пољопривреде, представник Јавног комуналног предузећа Зеленило и гробља Смедерево
3. **Жељко Нијемчевић**, дипл.инж.шумарства, представник ЈП „Србијашуме“ ШГ Београд
4. **Биљана Јауковић**, дипл. инж.пољопривреде, запослена у Одељењу за урбанистичко-комуналне, имовинско-правне, пословни простор и инспекцијске послове Градске управе града Смедерева.

II

Задатак Комисије из тачке I овог Решења је да:

- даје препоруке и предлаже мере у циљу побољшања квалитета постојећих и новоформираних јавних зелених површина, као и уређења истих (паркова, улица, насеља, тргова, спортско-рекреативних површина и сл.);

- даје мишљења надлежном органу Градске управе града Смедерева за издавање налога за уклањање постојећих здравих стабала са јавних зелених површина која угрожавају живот људи, одвијање саобраћаја, које својим кореном угрожавају водоводне и канализационе инсталације, врше издигнуће тротоара и угрожавају стабилност грађевинских објеката и слично;

- даје мишљења надлежном органу Градске управе града Смедерева за издавање одобрења за уклањање постојећих здравих стабала са јавних зелених површина, по захтеву странке, у случају да се здрава стабла морају уклонити ради изградње грађевинских објеката или извођења других радова.

III

Административно-техничке послове за потребе рада Комисије обављаће надлежно одељење Градске управе града Смедерева за послове заштите животне средине.

IV

Решење објавити у „Службеном листу града Смедерева“.

Број 501-95/2015-07

У Смедереву, 7. априла 2015. године

ГРАДОНАЧЕЛНИК ГРАДА СМЕДЕРЕВА
др Јасна Аврамовић, с. р.

РАДНА ТЕЛА СКУПШТИНЕ ГРАДА

92.

На основу члана 36. Статута града Смедерева („Службени лист града Смедерева“, број 2/2015-пречишћен текст) и члана 8. Одлуке о радним телима Скупштине града Смедерева („Службени лист града Смедерева“, број 3/2008), Савет за здравље и социјалну заштиту, на 16. седници одржаној 24. априла 2015. године, донео је

РЕШЕЊЕ

О ИЗБОРУ ПРЕДСЕДНИКА САВЕТА ЗА ЗДРАВЉЕ И СОЦИЈАЛНУ ЗАШТИТУ

I

БОРИС ЈАНКОВИЋ, бира се за председника Савета за здравље и социјалну заштиту.

II

Решење објавити у „Службеном листу града Смедерева“.

Број 02-53/2015-07
У Смедереву, 24. април 2015. године

ЗАМЕНИК ПРЕДСЕДНИКА
САВЕТА
Јелена Илић, с. р.

КОМИСИЈА ЗА ПРОПИСЕ

93.

На основу члана 25. Одлуке о радним телима Скупштине града Смедерева („Службени лист града Смедерева“, број 3/2008),

Комисија за прописе, на 27. седници одржаној 24. априла 2015. године, утврдила је

**ПРЕЧИШЋЕН ТЕКСТ ОДЛУКЕ
О ОСНИВАЊУ ПРЕДШКОЛСКЕ УСТАНОВЕ
„НАША РАДОСТ“ СМЕДЕРЕВО
(„Службени лист града Смедерева“, број
3/2014-пречишћен текст и 1/2015)**

Члан 1.

Установа за предшколско васпитање и образовање „Наша радост“ Смедерево, у друштвеној својини, овом Одлуком организује се као Предшколска установа „Наша радост“ Смедерево, у државној својини (у даљем тексту: Установа).

Члан 2.

Оснивач Установе је град Смедерево (у даљем тексту: Оснивач).

Члан 3.

Установа ће пословати под називом: Предшколска установа „Наша радост“ Смедерево.

Седиште Установе је у Смедереву, Улица Војводе Мишића број 4.

Члан 4.

Установа је правно лице и то својство стиче уписом у судски регистар.

Члан 5.

Установа у правном промету са трећим лицима иступа у своје име и за свој рачун.

За своје обавезе Установа одговара свим својим средствима (потпуна одговорност).

Члан 6.

За промену или проширење делатности Установе потребна је сагласност Оснивача.

Члан 7.

Установа из члана 1. ове Одлуке обавља следеће делатности:

1. Остварује васпитно-образовне, превентивно-здравствене и социјалне функције кроз организовање:

- целодневних и полудневних облика рада са децом до поласка у школу;

- предшколског образовања и васпитања за децу са сметњама у развоју и децу са посебним способностима;

- васпитно-образовног програма у години пред полазак у школу за децу без родитељског старања и децу на дужем болничком лечењу, у трајању најмање од 6 месеци;

- скраћених повремених, петодневних и различитих облика рада са децом до поласка у школу.

2. Обезбеђује вишедневни боравак, васпитно-образовни рад, здравствену заштиту, исхрану и спортско-рекреативне и друге садржаје за децу предшколског узраста, кроз организовање активног одмора, рекреације, наставе у природи и климатски опоравак у објектима којима располаже Установа.

Шифре делатности:

-85.10-Предшколско образовање

-88.91-Делатност дневне бриге о деци

-55.20-Одмаралишта и слични објекти за краћи боравак

-85.51-Спортско и рекреативно образовање

-55.10-Хотели и сличан смештај

Установа може, у мањем обиму или привремено, без уписа у судски регистар, да обавља и друге делатности које се уобичајено обављају уз основну делатност Установе.

Члан 8.

Средства за финансирање делатности Установе обезбеђују се из буџета града Смедерева, буџета Републике и других извора у складу са Законом.

У буџету града Смедерева обезбеђују се средства за остваривање делатности целодневног, полудневног и вишедневног боравак деце предшколског узраста у износу од 80% од економске цене по детету, у објектима Установе, који су обухваћени мрежом објеката у складу са овом Одлуком и превоз деце и њихових пратилаца ради похађања припремног предшколског програма на удаљености већој од два километра; за стручно усавршавање запослених, изградњу и капитално одржавање зграда и објеката, пројектно планирање и за опремање Установе.

У буџету Републике обезбеђују се средства за остваривање припремног предшколског програма, у трајању од 4 сата дневно, у години пред полазак у школу; за остваривање предшколског програма са децом са сметњама у развоју, децом без родитељског старања и децом на болничком лечењу.

Средства за остваривање делатности обезбеђују се и непосредно од корисника - учешћем родитеља деце у предшколском васпитању и образовању, на основу донација, спонзорстава, продајом производа и услуга на тржишту и других послова у складу са Законом.

Члан 9.

Установа своју делатност обавља у свом седишту, као и ван седишта у издвојеном одељењу-објекту предшколске установе, школи или другом простору, у складу са мрежом предшколских установа града Смедерева.

Члан 10.

Установа је дужна:

- да буде носилац и организатор васпитно-образовне делатности,
- да Оснивачу достави годишњи програм рада,
- да Оснивачу подноси годишњи извештај о раду и пословању, а по потреби и друге извештаје и
- да у остваривању делатности поступа по налозима Оснивача.

Члан 11.

Предшколско васпитање и образовање остварује се на основу Предшколског програма.

Предшколски програм припремају стручни органи Установе, а доноси га Управни одбор Установе, по прибављеној сагласности Скупштине града Смедерева на планирана материјална средства за његово остварење.

Члан 12.

Економску цену програма васпитања и образовања по детету у Предшколској установи „Наша радост“ Смедерево утврђује Градско веће града Смедерева решењем, а на предлог Установе.

Члан 13.

Орган управљања Установе је Управни одбор.

Руководећи орган Установе је директор.

Саветодавни орган Установе је Савет родитеља. Начин избора Савета родитеља Установе уређује се Статутом Установе.

Стручни органи Установе су: Васпитно-образовно веће и Стручни активи чија се надлежност, начин рада и одговорност утврђује Статутом Установе.

Члан 14.

Директора Установе бира Управни одбор на основу јавног конкурса по прибављеном мишљењу Васпитно-образовног већа на начин и по поступку прописаним Статутом.

Одлука са документацијом о изабраном кандидату доставља се министру на сагласност.

Директор се бира на период од четири године.

Права и обавезе директора утврђују се Статутом Установе.

Директор може имати и помоћника директора којег одређује директор Установе решењем из реда запослених.

Члан 15.

Чланове Управног одбора Установе именује и разрешава Скупштина града Смедерева на период од четири године.

Управни одбор има девет чланова укључујући и председника.

Управни одбор чине по три представника запослених, три представника родитеља и три представника јединице локалне самоуправе.

Председника Управног одбора бирају чланови већином гласова од укупног броја чланова Управног одбора.

Надлежност Управног одбора ближе се уређује Статутом Установе.

Члан 16.

Управни и стручно-педагошки надзор над радом Установе врши надлежно Министарство, а инспекцијски надзор над радом Установе као поверени посао обавља Градска управа.

Надзор над законитошћу рада Установе у делу који се односи на коришћење средстава из буџета града Смедерева врши Оснивач.

Члан 17.

Средства (објекте, основна средства, ситан инвентар, опрему и реквизите), права, обавезе и потребан број запослених у Установи Смедеревско одмаралиште на Ртњу преузима Предшколска установа „Наша радост“ Смедерево.

Члан 18.

Даном ступања на снагу ове Одлуке престаје да постоји Установа Смедеревско одмаралиште на Ртњу.

Предшколска установа „Наша радост“ Смедерево постаје правни следбеник Установе Смедеревско одмаралиште на Ртњу.

Члан 19.

Даном ступања на снагу ове Одлуке престаје дужност органа управљања Установе Смедеревско одмаралиште на Ртњу.

Члан 20.

Даном ступања на снагу ове Одлуке, престаје да важи Одлука о оснивању Установе Смедеревско одмаралиште на Ртњу („Службени лист града Смедерева“, број 2/2010 и 8/2010).

Члан 21.

Одељење за Јавне службе Градске управе Смедерево извршиће брисање Установе Смедеревско одмаралиште на Ртњу из Регистра Привредног суда у Пожаревцу.

Члан 22.

Предшколска установа „Наша радост“ Смедерево дужна је да одредбе Статута и других општих аката усклади са овом Одлуком у року од 30 дана од дана ступања на снагу исте.

Члан 23.

Пречишћен текст Одлуке о оснивању Предшколске установе „Наша радост“ Смедерево објавити у „Службеном листу града Смедерева“.

Број 020-18/2015-07
У Смедереву, 24. априла 2015. године

ПРЕДСЕДНИК КОМИСИЈЕ ЗА ПРОПИСЕ
Драгољуб Остојић, с. р.

УСТАВНИ СУД РЕПУБЛИКЕ СРБИЈЕ

94.



Република Србија
УСТАВНИ СУД
Број: Уо-915/2012
_____ 2015. године
Београд

Уставни суд, у саставу: председник Весна Илић Прелић и судије др Оливера Вучић, др Марија Драшкић, Братислав Ђокић, др Агнеш Картаг Одри, Катарина Манојловић Андрић, др Милан Марковић, др Боса Ненадић, др Драгиша Б. Слијепчевић, Милан Станић, др Драган Стојановић, др Томислав Стојковић, Сабахудин Тахировић и Предраг Ћетковић, на основу члана 167. став 1. тачка 3. Устава Републике Србије, на седници одржаној 29. јануара 2015. године, донео је

ОДЛУКУ

1. Утврђује се да одредбе члана 8. став 1, у делу који гласи: „и уз сагласност Скупштине станара зграде, односно већине власника станова“ и члана 45. тач. 4. и 16. Одлуке о условима држања, поступања и заштите домаћих животиња на територији града Смедерева („Службени лист града Смедерева“, број 1/12), нису у сагласности са законом.

2. Одбацује се иницијатива за покретање поступка за оцену законитости одредаба члана 35, члана 38. став 1, члана 40. ст. 3. до 5. и члана 45. тач. 17. и 22. Одлуке из тачке 1.

Образложење

Уставном суду поднета је иницијатива за покретање поступка за оцену законитости одредаба члана 8. став 1, члана 35, члана 38. став 1, члана 40. ст. 3. до 5. и члана 45. тач. 17. и 22. Одлуке наведене у тачки 1. изреке. Иницијатор сматра да одредба члана 8. став 1. Одлуке, у делу којим је прописана сагласност скупштине станара зграде, односно већине власника станова, за држање одређених животиња у становима, у објектима вишепородичног становања, није у сагласности са Законом о добробити животиња који држање животиње не ограничава „бројем и потписима комшија него постојањем или непостојањем законских услова за држање животиња“, те да једина ограничења могу бити само у „условима за живот животиње у власничком стану, без наметања других обавеза“; да члан 35. Одлуке „треба прецизирати навођењем датума усвајања и броја службеног листа града Смедерево у коме је објављен“ Програм контроле и смањења популације напуштених паса и мачака; да у члану 38. Одлуке треба „брисати речи агресивне“ и „старе“ јер Закон о добробити животиња не познаје ове термине, а да је чланом 15. наведеног закона дозвољено животињу лишити

живота „само ако је кућни љубимац неизлечиво болестан“; да се одредба члана 15. тачка 6) Закона, „која говори“ о лишавању животиње живота уколико би њено пуштање на слободу представљало опасност за људе, друге животиње и животну средину, не може применити на кућне љубимце јер они „не живе на јавним површинама, на слободи“, те да је „дозвољено поступање са ухаћеним, необележеним, напуштеним псима и мачкама само њихово хватање, збрињавање у прихватилиштима и умодљавање физичким лицима“; да су одредбе члана 40. ст. 3. до 5. Одлуке у супротности са одредбама члана 46. Закона о ветеринарству, одредбама члана 7. Закона о добробити животиња и „свим члановима овог закона који се односе на експерименталне животиње“, као и да се овим чланом Одлуке „настоји легализовати незаконито двоструко наплаћивање услуга хватања, превоза и чувања животиња, јер су те услуге већ наплаћене из градског буџета по уговору између града Смедерева и зоохигијенске службе, да је двоструко наплаћивање истог посла несагласно са Законом о раду и радним односима - Уставни суд ће најбоље знати са којим законом, али да обични грађани сматрају и осећају да дупло наплаћивање једног посла није по закону“; да треба брисати тачку 17. члана 45. Одлуке, којом је забрањено хранити животиње на јавним површинама, из разлога што „задира у начин на који грађанин троши своју законито стечену имовину“ и да се оваквим начином трошења имовине не крше права и слободе других лица; да би требало изменити одредбу тачке 22. истог члана Одлуке, тако да уместо речи: „ове одлуке“, стоје речи: „Закона о добробити животиња“.

У одговору на наводе из иницијативе који је доставило Јавно правобранилаштво града Смедерева се, поред осталог, истиче: да је одредбом члана 8. став 1. Одлуке „дато неотуђиво право другим власницима станова да давањем или ускраћивањем сагласности својим непосредним суседима могу да се сложе или не сложе да власници у стану држе пса или мачку, који потенцијално могу да угрозе њихов мир (буком, ширењем непријатних мириса и др.)“; да су власници станова „уједно и сувласници на деловима заједничких просторија и имају право да већином гласова, у складу са законом, одлучују о начину коришћења тог простора, што уједно значи и одлуку о праву кретања и проласка животиња кроз делове зграда у заједничкој својини (степенишни простор, ходници, лифтови, хаустори и сл.)“; да је чланом 34. Закона о одржавању стамбених зграда предвиђено да ће се казнити физичко лице ако користи стан на начин којим се ометају остали корисници у мирном коришћењу посебних делова зграде, да је чланом 20. тачка 26) Закона о локалној самоуправи, локалним самоуправама дато право „да у својим оквирима, подзаконским актима, а у складу са Законом, уређују и организују вршење послова у вези са држањем и заштитом домаћих животиња“; да је Законом о становању предвиђено да се „стамбене зграде користе у складу са њиховом наменом“ и „општинама поверено да прописују кућни ред у стамбеним зградама на својој територији“ (члан 6. ст. 1. и 3.), те да оспорена Одлука очигледно има „законско упориште у горе поменутих прописима“; да је Програм контроле и смањења популације напуштених животиња на територији града Смедерева усвојен 2012. године, а да је у оспореном члану 35. Одлуке поменут „само формулацијом“; да је „нетачна констатација“ да Закон о добробити животиња не познаје термине „агресивна и стара“ животиња који су прописани оспореним чланом 38. Одлуке, с обзиром на то да је одредбама члана 15. тог закона предвиђена еутаназија старих животиња (тачка 2.) и

оних које представљају опасност за људе, друге животиње и животну средину (тачка 6.), што упућује на „агресивне“ животиње; да је оспорени члан 40. Одлуке у потпуности измењен тако да не садржи оспорена решења; да, када су у питању наводи иницијатора о одредби члана 45. тачка 17. Одлуке, Закон о добробити животиња не предвиђа и не подржава слободно кретање животиња без надзора њихових власника, „па према томе не разматра и не подржава самовољно храњење ових животиња на јавним површинама“.

У спроведеном поступку Уставни суд је констатовао да је оспорену Одлуку о условима држања, поступања и заштите домаћих животиња на територији града Смедерева („Службени лист града Смедерева“, број 1/12) донела 23. јануара 2012. године Скупштина града Смедерева позивајући се, поред осталог, на одредбе члана 2. став 3. тачка 14. Закона о комуналним делатностима („Службени гласник РС“, број 88/11), члана 3. став 2. и чл. 54. и 66. Закона о добробити животиња („Службени гласник РС“, број 41/09), члана 46. Закона о ветеринарству („Службени гласник РС“, бр. 91/05 и 30/10) и члана 20. став 1. тачка 26), члана 32. став 1. тачка 6), а у вези са чланом 66. став 3. Закона о локалној самоуправи („Службени гласник РС“, број 129/07). Одлуком се прописују услови и начин држања, хватања, одузимања, смештаја, збрињавања, чувања и заштите домаћих животиња, као и поступак нешкодљивог уклањања лешева угинулих домаћих животиња на територији града Смедерева (члан 1.), а као домаће животиње, у смислу ове одлуке, одређени су, поред осталог, пси и мачке, украсне и егзотичне животиње разних врста (члан 2.). Одредбама члана 3. оспорене Одлуке одређена је обавеза власника или држаоца домаћих животиња да држање, узгој, чување, надзор, негу, исхрану, хигијенске услове, лечење, заштиту и добробит домаћих животиња обезбеди у складу са законским одредбама, који су прописани за сваку врсту животиња посебно, на начин којим се обезбеђује заштита животне околине од загађења било које врсте, као и потпуна заштита од узнемиравања трећих лица (став 1.) и прописани су случајеви у којима се власнику или држаоцу животиње може наложити њено уклањање или у којима се она може одузети од власника или држаоца у поступку прописаном овом одлуком (став 2.). Оспореном Одлуком је такође прописан начин поступања власника или држалаца домаћих животиња ако посумњају да је животиња оболела од неке заразне болести (члан 4.) и забрањено је држање домаћих животиња на било који начин који представља злостављање животиње, односно поступање или непоступање са животињама којим се намерно или из нехата изазива њихова патња, бол, страх, стрес, тескоба и угрожава њихова генетска целина, ментално и телесно здравље или изазива смрт (члан 5.).

Одредбама Поглавља II оспорене Одлуке (чл. 6. до 31.) уређено је држање домаћих животиња и прописано је, поред осталог, да услови и начин држања домаћих животиња зависе од врсте стамбеног објекта и подручја града Смедерева у коме се стамбени објекат налази, а као стамбени објекти су одређени и објекти вишепородичног становања (члан 6. став 1. и став 2. тачка 1.) и утврђен је начин држања домаћих животиња у зависности од њихове врсте и подручја града Смедерева у коме се држе (члан 7.). Оспореном одредбом члана 8. став 1. Одлуке, која је систематизирана у Поглављу II тачка 1. Одлуке (чл. 8. до 21.) којом је уређено држање паса и мачака на територији града Смедерева, прописано је да у објектима вишепородичног становања у једном стану могу да се држе пси и мачке, егзотичне и украсне животиње разних врста, искључиво под условима из чл. 3.

4. и 5. ове одлуке и уз сагласност скупштине станара зграде, односно већине власника станова.

Оспорени чл. 35, 38. и 40. Одлуке систематизовани су у Поглављу IV Одлуке (чл. 34. до 44.) којим су, у смислу члана 34. Одлуке, уређена питања у вези са смештањем паса и мачака (у даљем тексту: животиње) који се затекну на јавној површини, супротно одредбама ове одлуке, или су одузети од власника или држаоца, по налогу Комуналне инспекције или Комуналне полиције, у посебно изграђен и уређен објекат за смештај животиња (у даљем тексту: Прихватилиште), од стране Службе зоохигијене. Оспореним чланом 35. Одлуке прописано је да се животиње из члана 32. ове одлуке (ухваћени и одузети пси и мачке луталице и они који су одузети по налогу комуналног инспектора или комуналног полицајца), после пријема и боравка од 15 дана у карантинском делу, смештају у одговарајући део Прихватилишта, после чега се према њима поступа у складу са Програмом контроле и смањења популације напуштених паса и мачака (у даљем тексту: Програм). Оспореном одредбом члана 38. став 1. Одлуке одређено је да се агресивне, неизлечиво болесне и старе животиње, после рокаведеног у карантину, односно лечилишту, еутаназирају на одговарајући хуман начин, у складу са Програмом. Оспореним одредбама члана 40. Одлуке предвиђено је да се након истека рока из чл. 35. и 38. ове одлуке, ухваћени и одузети пси и мачке могу уступити научно-истраживачким и другим установама, правном или физичком лицу, уз накнаду трошкова хватања, превоза и чувања, уз претходну сагласност ветеринарског инспектора (став 3.), да пси и мачке из става 3. овог члана, пре уступања морају да буду прегледани, вакцинисани, кастрирани, односно стерилисани и обележени на одговарајући начин (став 4.) и да ће се одузети и ухваћени пси или мачке, у случају да се не уступе, еутаназирати савременим методама и на хуман начин, под надзором ветеринарског и комуналног инспектора, а у складу са Програмом из члана 35. ове одлуке (став 5.).

Оспореним одредбама члана 45. Одлуке, који је систематизиран у Поглављу V Одлуке којим су прописане „Мере забране“, забрањено је: храњење паса, мачака, голубова и других животиња на јавним површинама, као и остављање хране у наведене сврхе (тачка 17.) и убијање животиња, осим у случајевима и на начин одређен одредбама ове одлуке (тачка 22.).

Одредбом члана 1. Одлуке о измени Одлуке о условима држања, поступања и заштите домаћих животиња на територији града Смедерева („Службени лист града Смедерева“, број 16/12) измењен је оспорени члан 40. Одлуке и прописано је да над псима и мачкама који се смештају у Прихватилиште мора да се изврши дезинфекција и дехелминтизација приликом пријема и отпуштања (став 1.), да пси и мачке смештени у прихватилиште морају редовно да се хране и поје (став 2.) и да пси и мачке из става 1. овог члана, при удомљавању, морају да буду прегледани, вакцинисани, кастрирани односно стерилисани и обележени на одговарајући начин (став 3.).

Полазећи од чињенице да је оспорена одредба члана 8. став 1. систематизирана у Поглављу Одлуке којим је уређено држање домаћих животиња на подручју града Смедерева, Уставни суд је у разматрању основаности навода иницијатора о незаконитости ове одредбе пошао од овлашћења јединице локалне самоуправе из одредбе члана 20. тачка 26) Закона о локалној самоуправи („Службени гласник РС“, број 129/07) којом је прописано да општина, преко својих органа, у складу с Уставом и законом, уређује и организује

вршење послова у вези са држањем и заштитом домаћих и егзотичних животиња. Законом је такође прописано да се одредбе овог закона које се односе на општину, примењују и на град, ако овим законом није друкчије одређено (члан 23. став 4.).

Имајући у виду да је одредбом члана 8. став 1. Одлуке, у оспореном делу, предвиђена сагласност скупштине станара зграде, односно већине власника станова, за држање паса и мачака, егзотичних и украсних животиња разних врста у становима, у објектима вишепородичног становања, Уставни суд сматра да су за одлучивање о законитости наведене одредбе Одлуке од значаја и одредбе Закона о одржавању стамбених зграда („Службени гласник РС“, бр. 44/95, 46/98, 1/01-УСРС, 101/05-др. закон, 27/11-УС и 88/11), којима је утврђено: да управљање стамбеном зградом, у смислу овог закона, јесте старање о одржавању стамбене зграде као целине и заједничких делова у згради, одлучивање о обезбеђивању и коришћењу финансијских средстава за одржавање, о начину коришћења заједничких делова зграде и о другим питањима од значаја за одржавање стамбене зграде (члан 10.); да стамбена зграда има својство правног лица у правним пословима који се односе на одржавање и коришћење стамбене зграде (члан 11. став 1.); да се у стамбеној згради образује скупштина зграде коју чине сви власници станова и других посебних делова зграде (члан 12. став 1.); да скупштина зграде обавља следеће послове - доноси програм одржавања зграде, одлучује о начину организовања радова на одржавању зграде, доноси одлуке о извођењу радова на одржавању зграде, усваја годишњи извештај о реализацији програма одржавања зграде, утврђује висину и начин обезбеђивања средстава за одржавање зграде, одређује услове и начин одржавања реда у згради, одлучује о осигурању зграде, уређује начин коришћења заједничких делова зграде и одлучује о побољшању услова становања у згради и о другим питањима у вези са одржавањем и управљањем зградом, у складу са законом (члан 14. став 1. тач. 1) до 9)).

Уставни суд је, такође, имао у виду и одредбе Закона о добробити животиња („Службени гласник РС“, број 41/09), којима је прописано: да се овим законом уређује добробит животиња, права, обавезе и одговорности правних и физичких лица, односно предузетника, за добробит животиња, поступање са животињама и заштита животиња од злостављања, заштита добробити животиња при лишавању живота, држању, узгоју, промету, превозу, клању и спровођењу огледа на животињама, као и друга питања од значаја за заштиту добробити животиња (члан 1.); да право да држи и узгаја животиње имају правно и физичко лице, односно предузетник, који испуњавају услове за држање и узгој животиња у складу са овим законом (члан 6. став 1.); да је власник, односно држалац кућног љубимца дужан да обезбеди кућном љубимцу бригу, негу и смештај, у складу са врстом, расом, полом, старашћу, као и физичким и биолошким специфичностима и потребама у понашању и здравственом стању кућног љубимца (члан 53. став 1.) и да је власник, односно држалац кућних љубимаца, дужан да правилним држањем и другим мерама и средствима спречи да кућни љубимци угрозе људе и околину (члан 55. став 2.).

Из цитиране одредбе члана 20. тачка 26) Закона о локалној самоуправи произлази, према схватању Уставног суда, да је општина овлашћена да својим општим актом уреди услове и начин држања и заштите домаћих и егзотичних животиња, у складу с Уставом и законом. С обзиром на овако одређену надлежност општине у вези са питањима

ма држања домаћих животиња, Уставни суд сматра да су за разматрање одредбе члана 8. став 1. Одлуке, у делу у коме је оспорена њена законитост, од значаја и следеће, са њом повезане, одредбе Одлуке којима је прописано: да је, поред осталог, забрањено држање животиња на начин који би представљао повреду одредаба члана 6. став 2. ове одлуке (тј. с обзиром на врсту стамбених објеката у којима се држе домаће животиње, укључујући и објекте вишепородичног становања), као и да је забрањено држање паса и мачака у објектима вишепородичног становања, са више стамбених јединица, без сагласности скупштине станара зграде, односно већине власника станова (члан 45. тач. 4. и 16.); да се за поступање супротно наведеним забранама, физичком лицу може изрећи новчана казна за прекршај (члан 49. тачка 2.) и да је власник или држалац пса из члана 8. ове одлуке дужан да у року од 30 дана од дана њеног ступања на снагу, прибави сагласност скупштине зграде или већине власника станова (члан 51. став 2.). Полазећи од наведеног, Уставни суд налази да из оспорене одредбе члана 8. став 1. Одлуке недвосмислено произлази да сагласност скупштине станара зграде, односно већине власника станова, представља услов за држање паса и мачака, егзотичних и украсних животиња разних врста у становима, у објектима вишепородичног становања на подручју града Смедерева, на чије прописивање је Скупштина града Смедерева била овлашћена Законом о локалној самоуправи.

Међутим, како услови за држање животиња, у смислу одредбе члана 20. тачка 26) Закона о локалној самоуправи, морају да буду прописани у складу са законом, Уставни суд је ценећи законитост одредбе члана 8. став 1. Одлуке, у оспореном делу, пошао од цитираних одредаба члана 14. став 1. Закона о одржавању стамбених зграда којима су одређени послови које обавља скупштина зграде у управљању стамбеном зградом. Имајући у виду да одредбама члана 14. став 1. Закона о одржавању стамбених зграда није утврђено да скупштина зграде даје сагласност за држање домаћих животиња у становима, Уставни суд је утврдио да је прописивањем наведене сагласности, на начин како је то учињено оспореном одредбом члана 8. став 1. Одлуке, Скупштина града Смедерева одредила услов за држање одређених домаћих животиња у становима, у објектима вишепородичног становања на подручју града Смедерева, који није у складу са Законом. Уставни су указује да се давање наведене сагласности од стране скупштине зграде, односно већине власника станова, не може сматрати њиховим одлучивањем о начину коришћења „заједничких просторија у згради и о праву кретања и проласку животиња кроз делове зграда у заједничкој својини (степенишни простор, ходници, лифтови, хаустори и сл.)“, како то сматра доносилац оспорене Одлуке, а у смислу одредбе члана 14. став 1. тачка 8) Закона о одржавању стамбених зграда, с обзиром на то да је оспореном одредбом члана 8. став 1. Одлуке уређено држање одређених домаћих животиња у становима, као посебним деловима стамбене зграде, а не њихово држање у заједничким просторијама стамбене зграде, које се и даље користе према њиховој намени. Уставни суд такође констатује да сагласност скупштине зграде, односно већине власника станова, није ни Законом о добробити животиња, као прописом којим се уређују питања која су од значаја за добробит животиња и њихову заштиту, предвиђена као услов за држање одређених домаћих животиња у становима. Сагласно изнетом, Уставни суд је утврдио да одредба члана 8. став 1, у делу који гласи: „и уз сагласност Скупштине станара зграде, односно већине власника станова“

Одлуке, није у сагласности са законом. Надаље, имајући у виду да због прописане забране држања паса, мачака и голубова у објектима породичног становања, са више стамбених јединица, без сагласности свих станара, односно забране држања паса и мачака у објектима вишепородичног становања без сагласности скупштине станара зграде, односно већине власника станова, одредбе члана 45. тач. 4. и 16. Одлуке чине правну и логичку целину са делом одредбе члана 8. став 1. Одлуке чију је незаконитост Уставни суд утврдио, Суд је, из већ изнетих разлога, оценио да ни ове одредбе Одлуке не могу опстати у правном поретку. Сагласно изнетом, Уставни суд је одлучио као у тачки 1. изреке.

Како је у току поступка оцене законитости оспорене одредбе члана 8. став 1. и одредаба члана 45. тач. 4. и 16. Одлуке правно стање потпуно утврђено и прикупљени подаци пружили су поуздан основ за одлучивање, Уставни суд је, сагласно одредби члана 53. став 3. Закона о Уставном суду („Службени гласник РС“, бр. 109/07, 99/11 и 18/13 - Одлука УС), одлучио без доношења решења о покретању поступка.

Разматрајући оспорену одредбу члана 38. став 1. Одлуке којом је одређено да се агресивне, неизлечиво болесне и старе животиње, после рока проведеног у карантину, односно лечилишту, еутанизирају на одговарајући хуман начин, у складу са Програмом, Уставни суд је имао у виду одредбе члана 15. Закона о добробити животиња којима је, поред осталог, прописано да се животиња може лишити живота на хуман начин ако је, поред осталог, достигла старост па јој отказују основне животне функције и ако животиња не може да се прилагоди условима смештаја, а њено пуштање на слободу представља опасност за људе, друге животиње и животну средину (тач. 2) и 6)). Полазећи од наведеног, Уставни суд је закључио да су очигледно неосноване тврдње иницијатора да „Закон о добробити животиња не познаје термин агресивне и старе животиње“ и да је „чланом 15. Закона дозвољено животињу лишити живота само ако је кућни љубимац неизлечиво болестан“. С обзиром на изнето, Уставни суд је, сагласно одредби члана 36. став 1. тачка 5) Закона о Уставном суду, одбацио иницијативу за покретање поступка за оцену законитости одредбе члана 38. став 1. Одлуке, решавајући као у тачки 2. изреке.

Када су у питању наводи иницијатора о томе да кућни љубимци „не живе на јавним површинама, на слободи“, те стога не могу бити лишени живота у случају утврђеном одредбом члана 15. тачка 6) Закона, тј. у случају када би њихово пуштање на слободу представљало опасност за људе, друге животиње и животну средину, те да је из наведених разлога „дозвољено поступање са ухаћеним, необележеним, напуштеним псима и мачкама само њихово хватање, збрињавање у прихватилиштима и удомљавање физичким лицима“, Уставни суд указује да како ови наводи не садрже уставноправне разлоге оспоравања законитости одредбе члана 38. став 1. Одлуке, већ представљају субјективно мишљење иницијатора о примени наведене законске одредбе, то није ни разматрао њихову основаност.

У вези са оспореним одредбама члана 40. Одлуке којима су били прописани услови под којима се ухаћени и одузети пси и мачке смештени у прихватилиште могу уступити научно-истраживачким и другим установама, правном или физичком лицу (став 3.), начин поступања са овим животињама пре њиховог уступања (став 4.) и у случају када се не уступе (став 5.), Уставни суд је утврдио да се, у смислу навода и разлога подносиоца иницијативе, иницијативом доводи у питање сагласност одредбе члана 40. став 3.

Одлуке са одредбама Закона о добробити животиња у делу у коме је било прописано уступање животиња из прихватилишта научно-истраживачким установама, а са одредбама „Закона о раду и радним односима“ у делу у коме је било предвиђено да се уступање ових животиња врши уз накнаду трошкова њиховог хватања, превоза и чувања. С тим у вези, Уставни суд констатује да је одредбама Закона о добробити животиња прописано да оглед на животињама могу обављати правна и физичка лица која су уписана у Регистар за огледе на животињама, који води Министарство и да се у Регистар лица за огледе на животињама, поред лица из става 1. овог члана, уписују и правна и физичка лица, односно предузетници, који се баве држањем, репродукцијом и прометом огледних животиња која испуњавају услове из става 2. овог члана, а ради евидентирања огледних животиња (члан 33. ст. 1. и 3.), да се оглед може спроводити само на животињама које су у власништву, односно поседу лица из члана 33. ст. 1. и 3. овог закона (члан 37. став 1.) и да се оглед на животињама не сме спроводити у случају напуштених животиња, односно животиња из прихватилишта (члан 42. тачка 4)).

Полазећи од наведеног, Уставни суд указује да би се основано могло поставити питање законитости одредбе члана 40. став 3. Одлуке у делу у коме је било прописано уступање паса и мачака из прихватилишта научно-истраживачким установама, имајући у виду да је према ставу Уставног суда изнетом у Одлуци ИУо-1448/2010 од 28. новембра 2012. године („Службени гласник РС“, број 7/13), „сврха таквог уступања животиња из прихватилишта научно-истраживачким или другим сличним установама, управо спровођење огледа на животињама, јер је то предмет њихове делатности“, а што је одредбом члана 42. тачка 4) Закона о добробити животиња изричито забрањено. Међутим, како је оспорени члан 40. Одлуке у потпуности измењен Одлуком о измени Одлуке о условима држања, поступања и заштите домаћих животиња на територији града Смедерева („Службени лист града Смедерева“, број 16/12), тако да више није предвиђена могућност уступања животиња из прихватилишта, чиме је одредба члана 40. став 3. Одлуке у оспореном делу усаглашена са Законом, као и да за време свог важења није произвела штетне последице због којих би било основа да Уставни суд донесе утврђујућу одлуку, Суд је оценио да нису испуњене претпоставке за покретање поступка за оцену законитости наведене одредбе Одлуке. Уставни суд је такође утврдио да се тврдње иницијатора о несагласности одредбе члана 40. став 3. Одлуке, у делу у коме је било предвиђено да се уступање животиња из прихватилишта врши уз накнаду трошкова њиховог хватања, превоза и чувања, са „Законом о раду и радним односима, односно да ће Уставни суд најбоље знати са којим законом“, не заснивају на уставноправно утемељеним разлозима њеног оспоравања, већ на субјективном мишљењу и „осећају“ иницијатора да „дупло наплаћивање једног посла никако није по закону“. Имајући у виду да изнете тврдње иницијатора немају уставноправну тежину и заснованост, Суд је констатовао да нису испуњене претпоставке за покретање поступка за оцену законитости одредбе члана 40. став 3. Одлуке ни у делу којим је било уређено плаћање одређене накнаде код уступања животиња из прихватилишта.

Када су у питању одредбе ст. 4. и 5. члана 40. Одлуке, Уставни суд је оценио да, како је иницијатор оспорио сагласност ових одредаба Одлуке са одредбама члана 7. Закона о добробити животиња и члана 46. Закона о ветеринарству („Службени гласник РС“, бр. 91/05, 30/10 и 93/12), којим

су прописани послови које, у смислу овог закона, обавља зоохигијенска служба, без навођења конкретних уставно-правних разлога оспоравања њихове законитости, нису испуњене претпоставке за покретање поступка за оцену законитости ни ових одредаба члана 40. Одлуке.

Полазећи од наведеног, Уставни суд је, сагласно одредби члана 36. став 1. тачка 7) Закона о Уставном суду, одбацио иницијативу за покретање поступка за оцену законитости оспорених одредаба члана 40. ст. 3. до 5. Одлуке и одлучио као у тачки 2. изреке.

У погледу оцене законитости одредбе члана 45. тачка 17. Одлуке којом је забрањено храњење паса, мачака, голубова и других животиња на јавним површинама, као и остављање хране у наведене сврхе, Уставни суд је утврдио да је Скупштина града Смедерева поступила у границама овлашћења из члана 20. тачка 26) Закона о локалној самоуправи када је предвидела такво решење у Одлуци, с обзиром на то да законско овлашћење скупштине града да својим актом, у складу с Уставом и законом, уреди услове и начин држања и заштите домаћих животиња садржи, према схватању Суда, и овлашћење скупштине града да пропише и евентуалне забране у вези са држањем и заштитом наведених животиња. С обзиром на изнето, Уставни суд је нашао да разлозима изнетим у иницијативи није поткрепљена тврдња да има основа за покретање поступка за оцену законитости одредбе члана 45. тачка 17. Одлуке, па је иницијативу у овом делу одбацио, сагласно одредби члана 53. став 2. Закона о Уставном суду и решио као у тачки 2. изреке.

Поводом оспоравања одредаба члана 35. и члана 45. тачка 22. Одлуке, Уставни суд је утврдио да се у иницијативи не указује на несагласност наведених одредаба са законом, већ се предлаже измена и допуна ових одредаба и како би оне, по мишљењу подносиоца иницијативе, требало да гласе. С тим у вези, Уставни суд указује на то да, полазећи од своје надлежности утврђене чланом 167. Устава Републике Србије, није надлежан да одлучује о измени или допуни конкретних решења прописаних актом јединице локалне самоуправе, те је, сагласно одредби члана 36. став 1. тачка 1) Закона о Уставном суду, одбацио иницијативу у делу који се односи на одредбе члана 35. и члана 45. тачка 22. Одлуке, због ненадлежности да по њој поступа. Сагласно изнетом, Уставни суд је одлучио као у тачки 2. изреке.

Полазећи од изложеног, а на основу одредаба члана 42а став 1. тачка 2), члана 45. тачка 4), члана 46. тачка 5), члана 47. став 1. тачка 1) и став 2. Закона о Уставном суду и члана 89. Пословника о раду Уставног суда („Службени гласник РС“, број 103/13), Уставни суд је донео Одлуку као у изреци.

На основу члана 168. став 3. Устава, одредбе члана 8. став 1, у делу који гласи: „и уз сагласност Скупштине станара зграде, односно већине власника станова“ и члана 45. тач. 4. и 16. Одлуке наведене у тачки 1. изреке престају да важе даном објављивања Одлуке Уставног суда у „Службеном гласнику Републике Србије“.

ПРЕДСЕДНИК
УСТАВНОГ СУДА
Весна Илић Прелић, с. р.

САДРЖАЈ

Рег. бр.	Страна	Рег. бр.	Страна
СКУПШТИНА ГРАДА			
50.	1	63.	305
Одлука о ангажовању ревизора за обављање екстерне ревизије завршног рачуна буџета града Смедерева за 2014. годину		Програм мера подршке за спровођење пољопривредне политике и политике руралног развоја на територији града Смедерева за 2015. годину	
51.	1	64.	326
Одлука о изменама Одлуке о градским административним таксама		Решење о давању сагласности на Одлуку о допуни Статута Јавног комуналног предузећа Пијаце Смедерево	
52.	2	65.	326
Годишњи програм заштите, уређења и коришћења пољопривредног земљишта на територији града Смедерева за 2015. годину		Решење о давању сагласности на Одлуку о измени Статута Установе за дневни боравак деце, младих и одраслих особа са сметњама у развоју „Сунце“, Смедерево	
53.	236	66.	327
Одлука о утврђивању закупнина за давање у закуп грађевинског земљишта ради постављања привремених пословних објеката на територији града Смедерева		Закључак којим се прихвата Извештај о стању безбедности саобраћаја на територији града Смедерева за 2014. годину	
54.	237	67.	369
Одлука о изменама и допунама Одлуке о постављању привремених пословних објеката		Решење о измени Решења о именовану председника и чланова Надзорног одбора Историјског архива у Смедереву	
55.	238	68.	369
Одлука о изменама и допунама Одлуке о давању у закуп грађевинског земљишта ради постављања привремених пословних објеката		Решење о измени Решења о именовану председника, заменика председника и чланова Управног одбора Радничког универзитета у Смедереву	
56.	240	69.	369
Предлог одлуке о увођењу самодоприноса за подручје Месне заједнице Осипаоница		Решење о измени Решења о именовану чланова Школског одбора Основне школе „Вук Караџић“ у Липама	
57.	241	70.	370
Одлука о расписивању референдума о увођењу самодоприноса за подручје Месне заједнице Осипаоница		Решење о измени Решења о именовану чланова Школског одбора Основне школе „Херој Срба“ у Осипаоници	
58.	241	71.	370
Одлука о образовању Комисије за спровођење референдума о увођењу самодоприноса за подручје Месне заједнице Осипаоница и именовану чланова Комисије		Решење о измени Решења о именовану чланова Школског одбора Основне школе „Ђура Јакшић“ у Малој Крсни	
59.	242	72.	370
Предлог одлуке о увођењу самодоприноса за подручје Месне заједнице Скобаљ		Решење о измени Решења о именовану чланова Школског одбора Економско-трговинске школе у Смедереву	
60.	243	73.	370
Одлука о расписивању референдума о увођењу самодоприноса за подручје Месне заједнице Скобаљ		Решење о измени Решења о именовану председника, заменика председника и чланова Управног одбора Центра за културу Смедерево	
61.	244	74.	371
Одлука о образовању Комисије за спровођење референдума о увођењу самодоприноса за подручје Месне заједнице Скобаљ и именовану чланова Комисије		Решење о измени Решења о именовану председника и чланова Надзорног одбора Центра за културу Смедерево	
62.	244	75.	371
Оперативни план за одбрану од поплава за воде II реда на територији града Смедерева за 2015. годину		Решење о измени Решења о именовану председника, заменика председника и чланова Управног одбора Апотеке „Смедерево“ у Смедереву	

Рег. бр.	Страна	Рег. бр.	Страна
76.	Решење о измени Решења о именовању председника, заменика председника и чланова Управног одбора Фонда за развој пољопривреде града Смедерева	371	85. Решење о употреби средстава текуће буџетске резерве 381
77.	Решење о измени Решења о оснивању Савета за комуналне послове и урбанизам и избору чланова Савета	372	86. Решење о употреби средстава текуће буџетске резерве 382
78.	Решење о постављењу градског правобраниоца града Смедерева	372	87. Решење о измени Решења о употреби средстава текуће буџетске резерве 382
79.	Решење о постављењу заменика градског правобраниоца града Смедерева	373	88. Решење о употреби средстава текуће буџетске резерве 383
80.	Решење о престанку функције заменика градског јавног правобраниоца	373	89. Решење о употреби средстава текуће буџетске резерве 383
81.	Одлука о изменама и допунама Одлуке о коришћењу преосталих новчаних средстава по Уговору о наменском кредиту са Банка Интеса АД Београд и Ерсте банк А.Д. Нови Сад, број 400-5287/2014-08 од 19. августа 2014. године	374	90. Решење о употреби средстава текуће буџетске резерве 383
ГРАДСКО ВЕЋЕ			91. Решење о образовању Комисије за уклањање здравих стабала са јавних зелених површина у граду Смедереву и именовању чланова Комисије 384
82.	Решење о утврђивању економске цене програма васпитања и образовања у Предшколској установи „Наша радост“ Смедерево	376	РАДНА ТЕЛА СКУПШТИНЕ ГРАДА
83.	Правилник о начину, поступку и критеријумима за избор програма од јавног интереса које реализују цркве и верске заједнице на територији града Смедерева у 2015. години	376	92. Решење о избору председника Савета за здравље и социјалну заштиту 384
ГРАДОНАЧЕЛНИК			КОМИСИЈА ЗА ПРОПИСЕ
84.	Програм коришћења средстава Буџетског фонда за заштиту животне средине града Смедерева за 2015. годину	380	93. Пречишћен текст Одлуке о оснивању Предшколске установе „Наша радост“ Смедерево („Службени лист града Смедерева“, број 3/2014-пречишћен текст и 1/2015) 385
			УСТАВНИ СУД РЕПУБЛИКЕ СРБИЈЕ
			94. Одлука Уставног суда Републике Србије број IУо-915/2012 од 20. априла 2015. године донета на основу иницијативе за покретање поступка за оцену законитости одредаба Одлуке о условима држања, поступања и заштите домаћих животиња на територији града Смедерева („Службени лист града Смедерева, број 1/2012) 387

ИЗДАВАЧ: Град Смедерево, Омладинска бр. 1, Телефон 4621-907 и 4621-917
www.smederevo.org.rs

Штампа: "Делтаграф" д.о.о. Смедерево,
Тираж 30 примерака
